

38.800m处梁配筋图 1:100

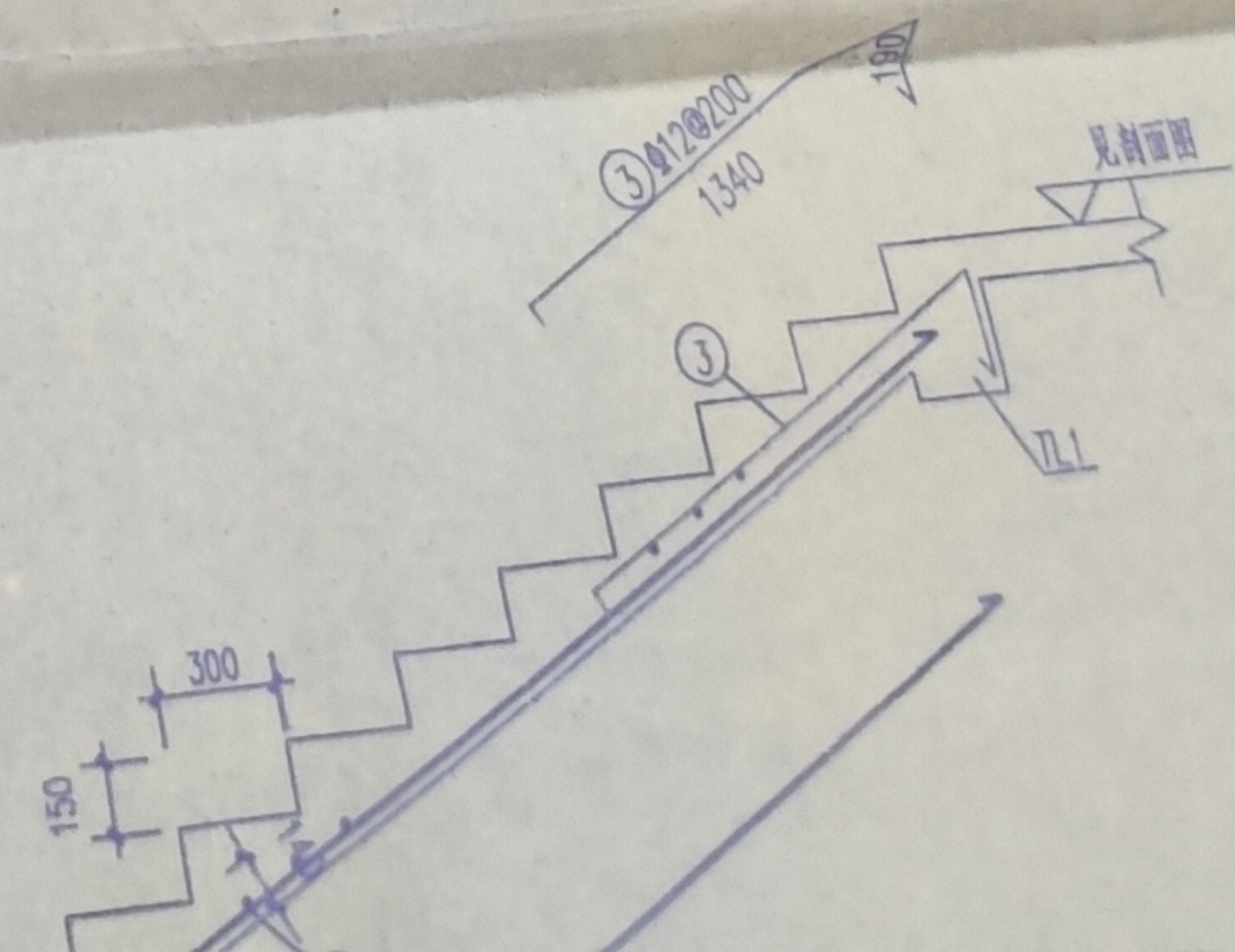

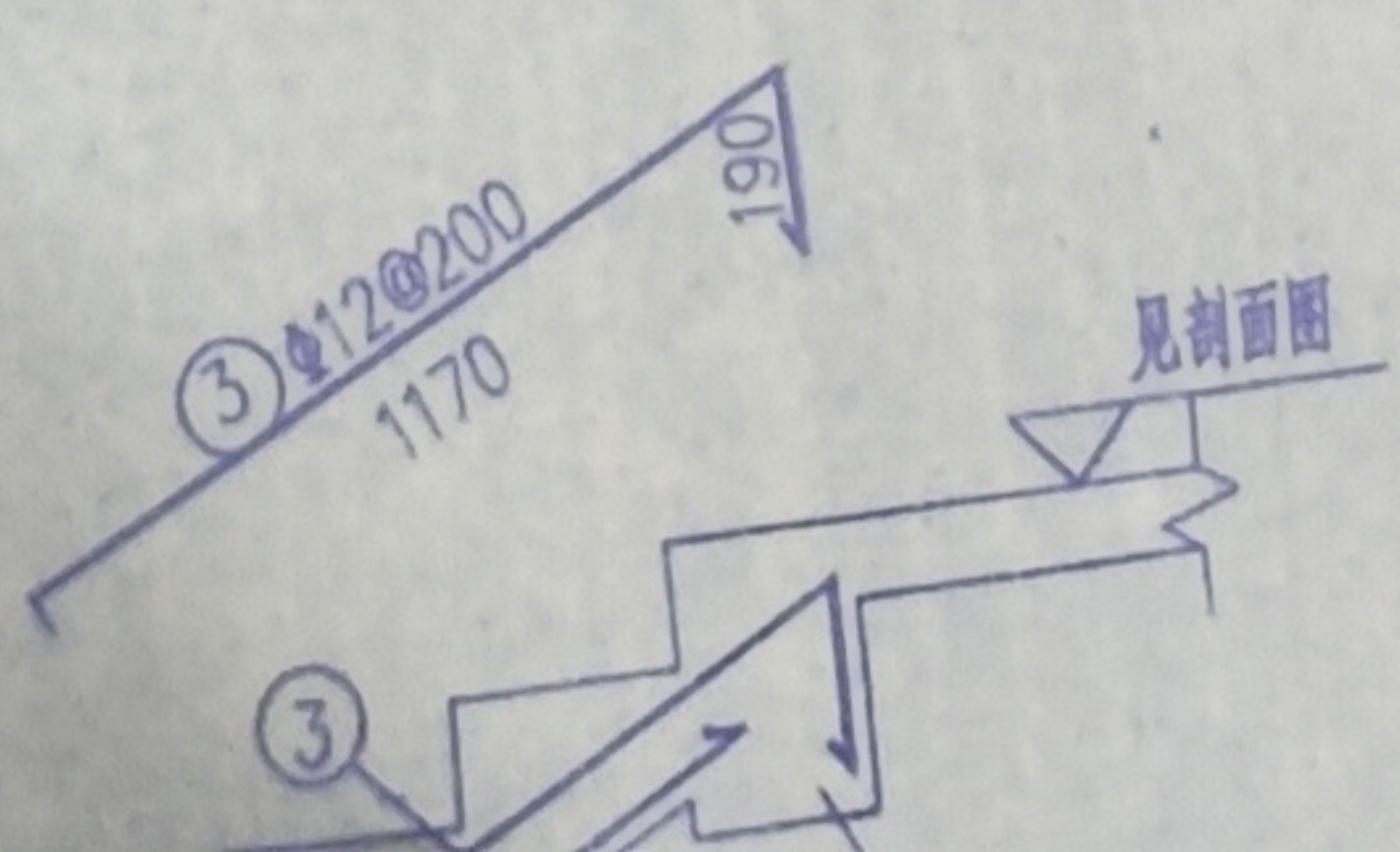

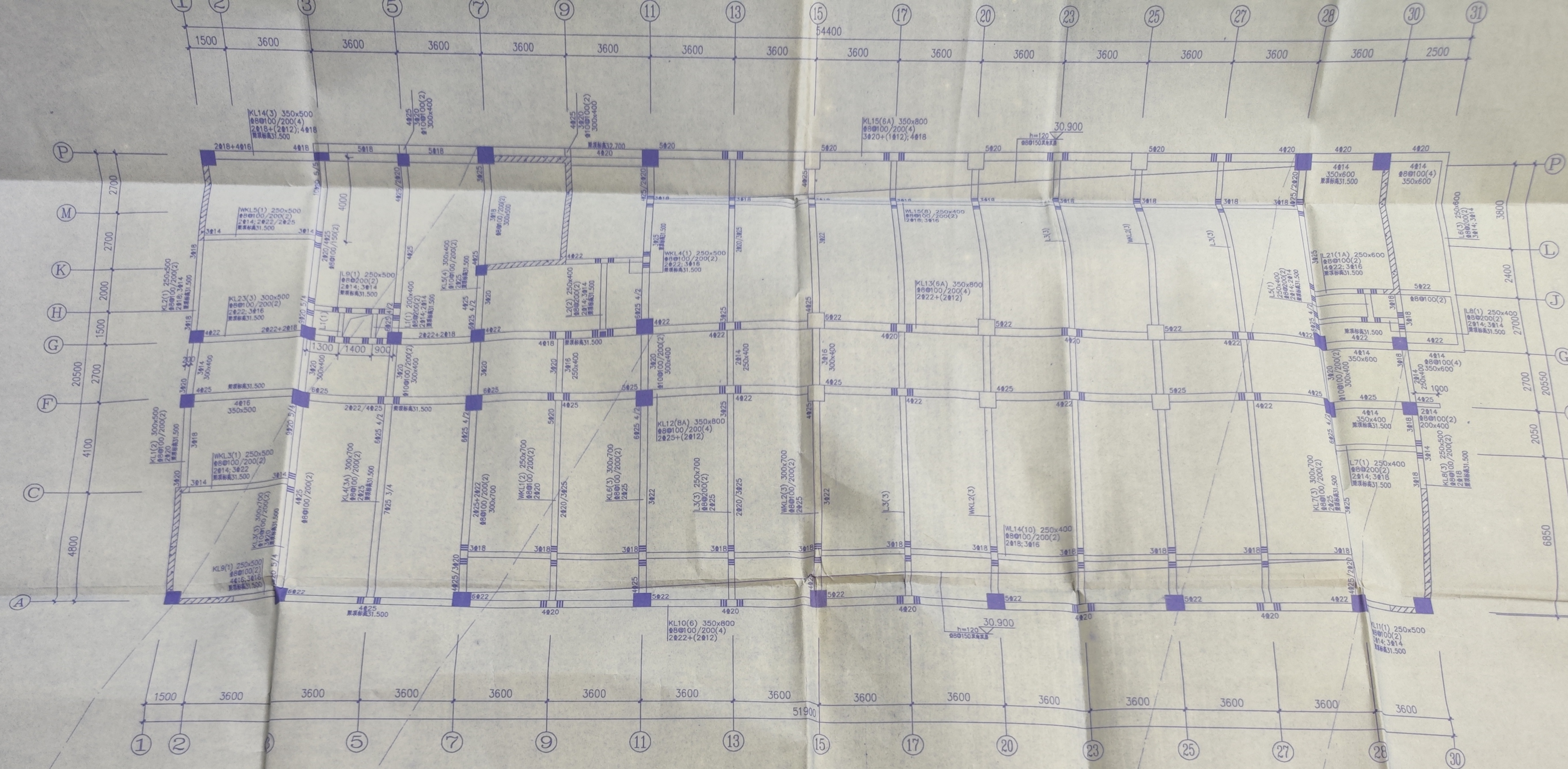

### 屋顶层梁配筋图

1:100

注: 未注明梁顶标高 $H=31.200m$ 。  
梁腰筋及吊筋见详图A~C  
构造柱布置见本层板配筋图

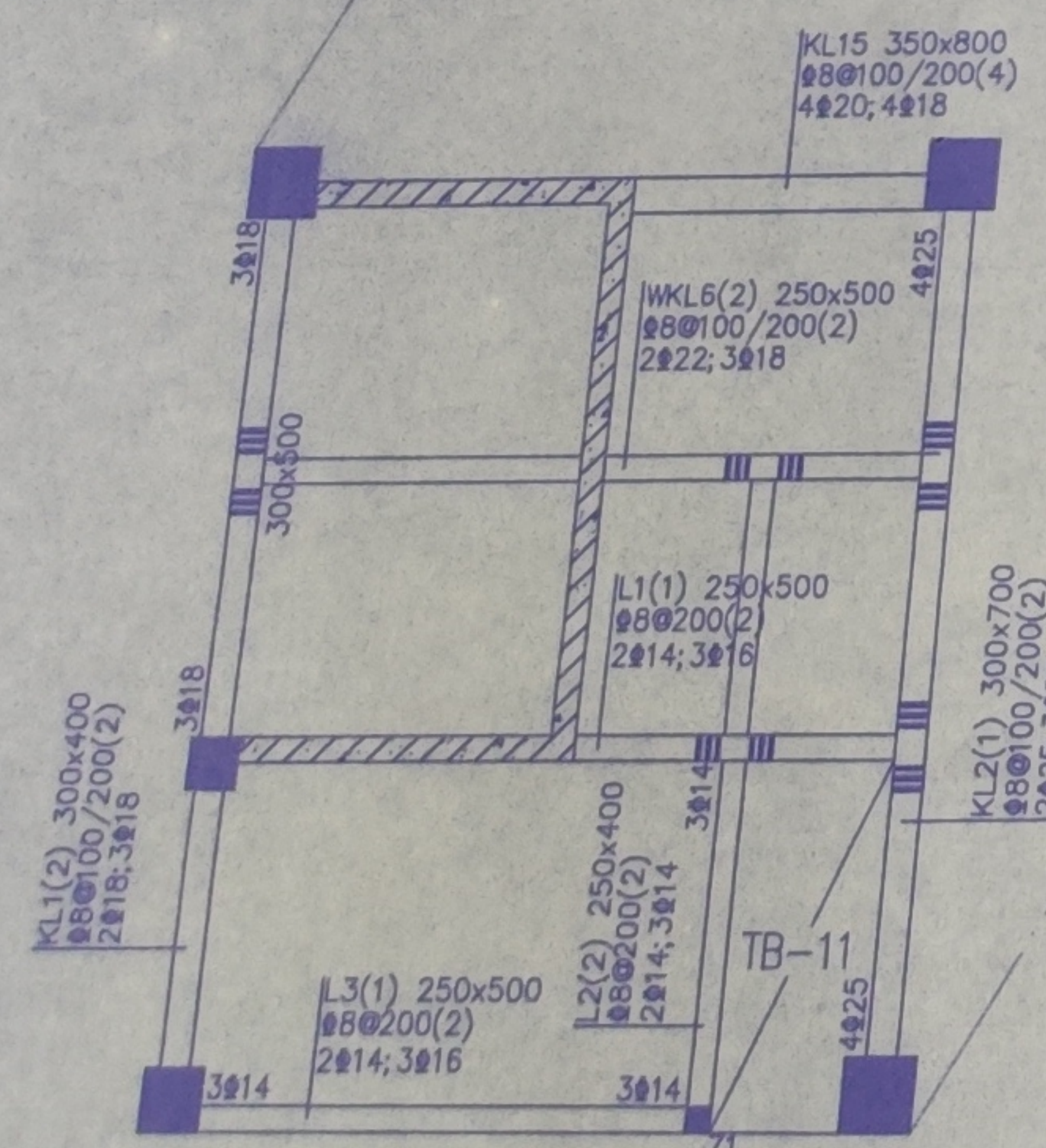

32.700m处梁配筋图

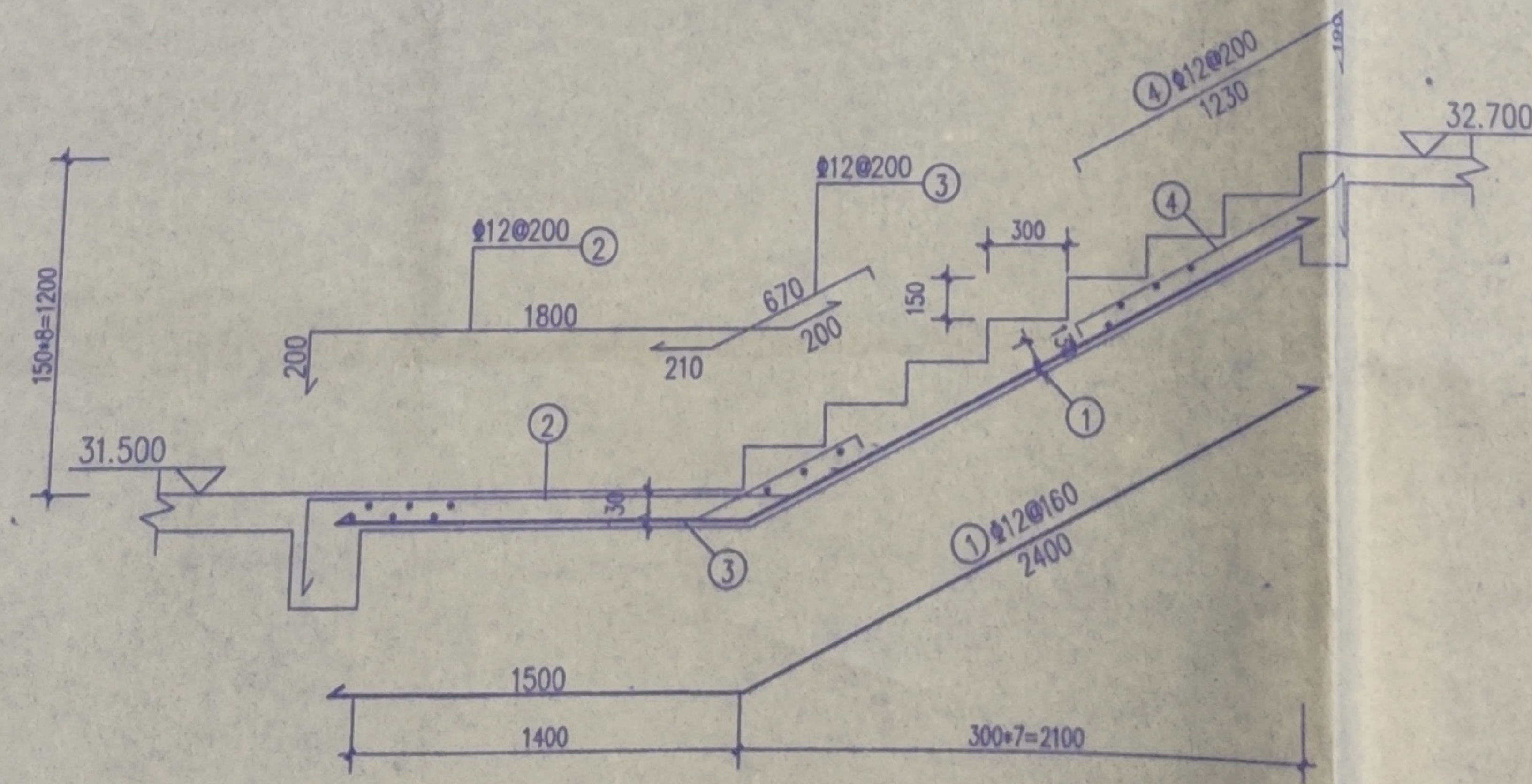

TB-11

分布筋:  $\Phi 8@200$

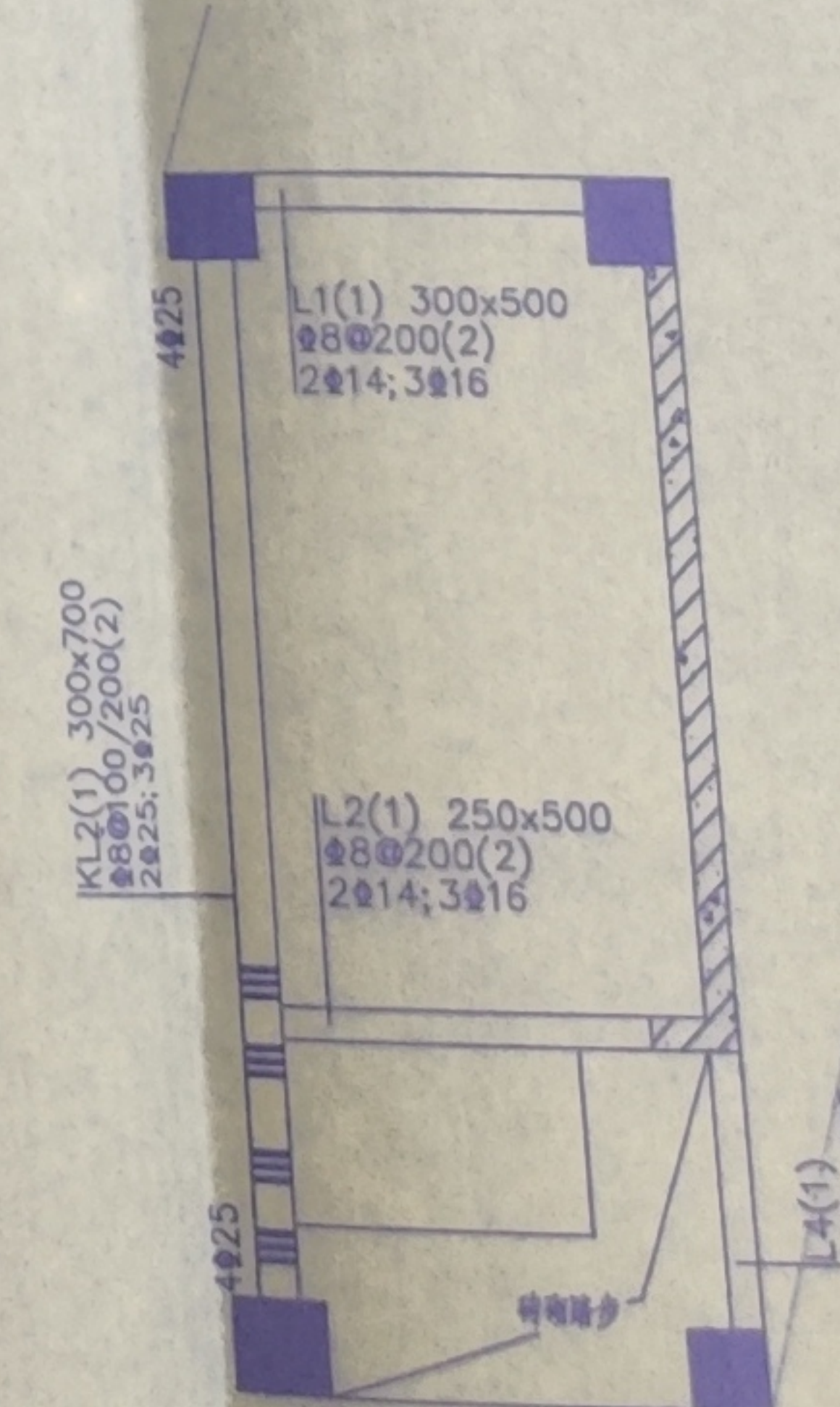

32.700m处梁配筋图

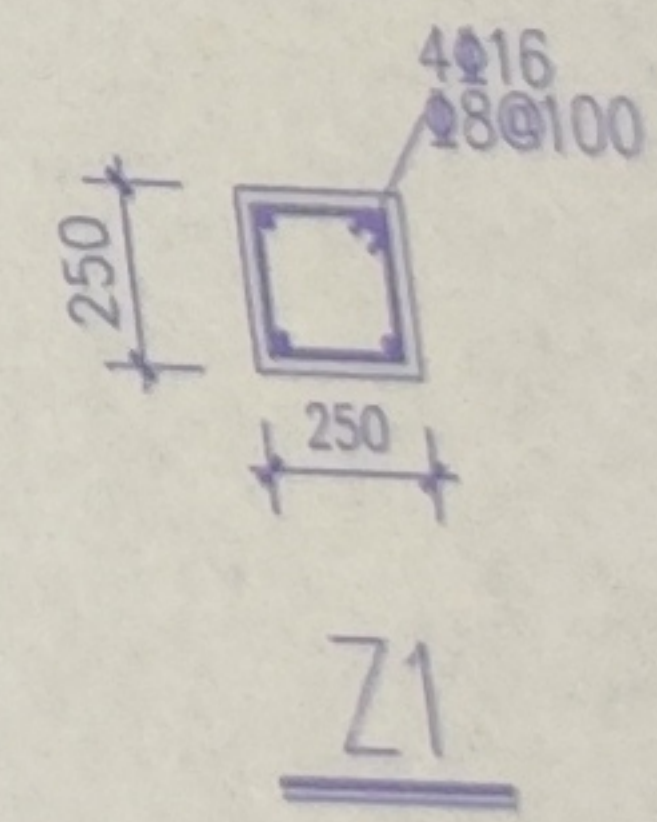

湖南雨花石建筑规划

设计: 李斌/李斌

制图: 孙苗/孙苗

湖南雨花石建筑规划  
设计: 李斌/李斌  
制图: 孙苗/孙苗

何爱娟









一层梁配筋图 1:100

注:未注明梁顶标高 $\pm 0.000\text{m}$ 。

繫環筋及吊筋見詳圖A~C

构造柱布置见本层板配筋图

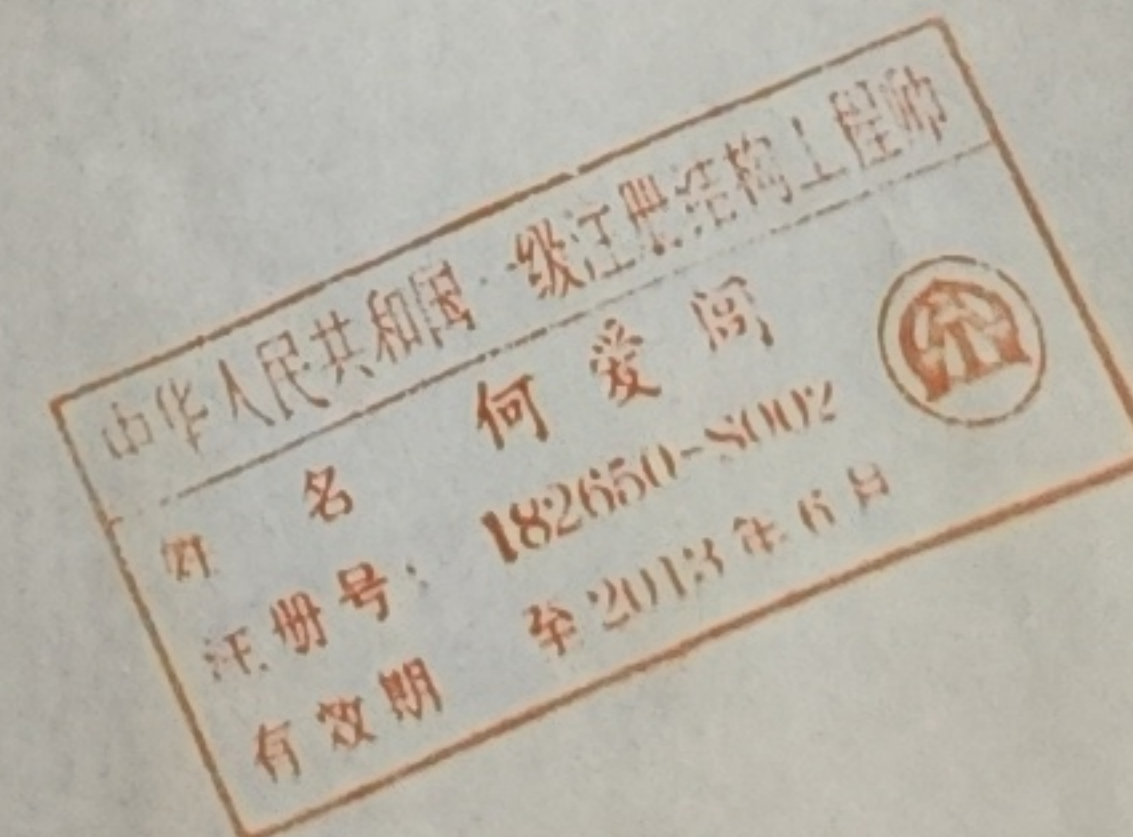
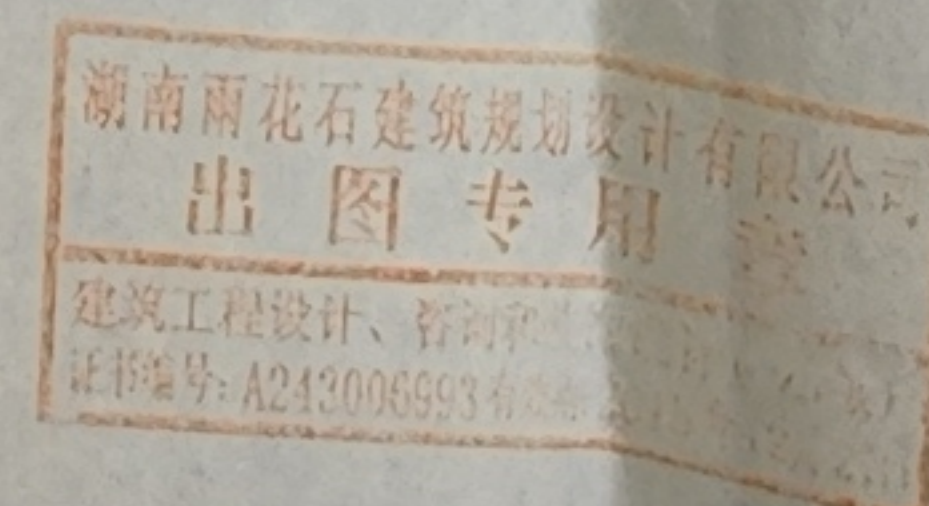

湖南雨花石建筑规划设计有限公司			建设单位
			工程项目
设计	李斌	李斌	一层梁配筋图
制图	孙苗	孙苗	
校对	周灵	周灵	
审核	何爱国	何爱国	



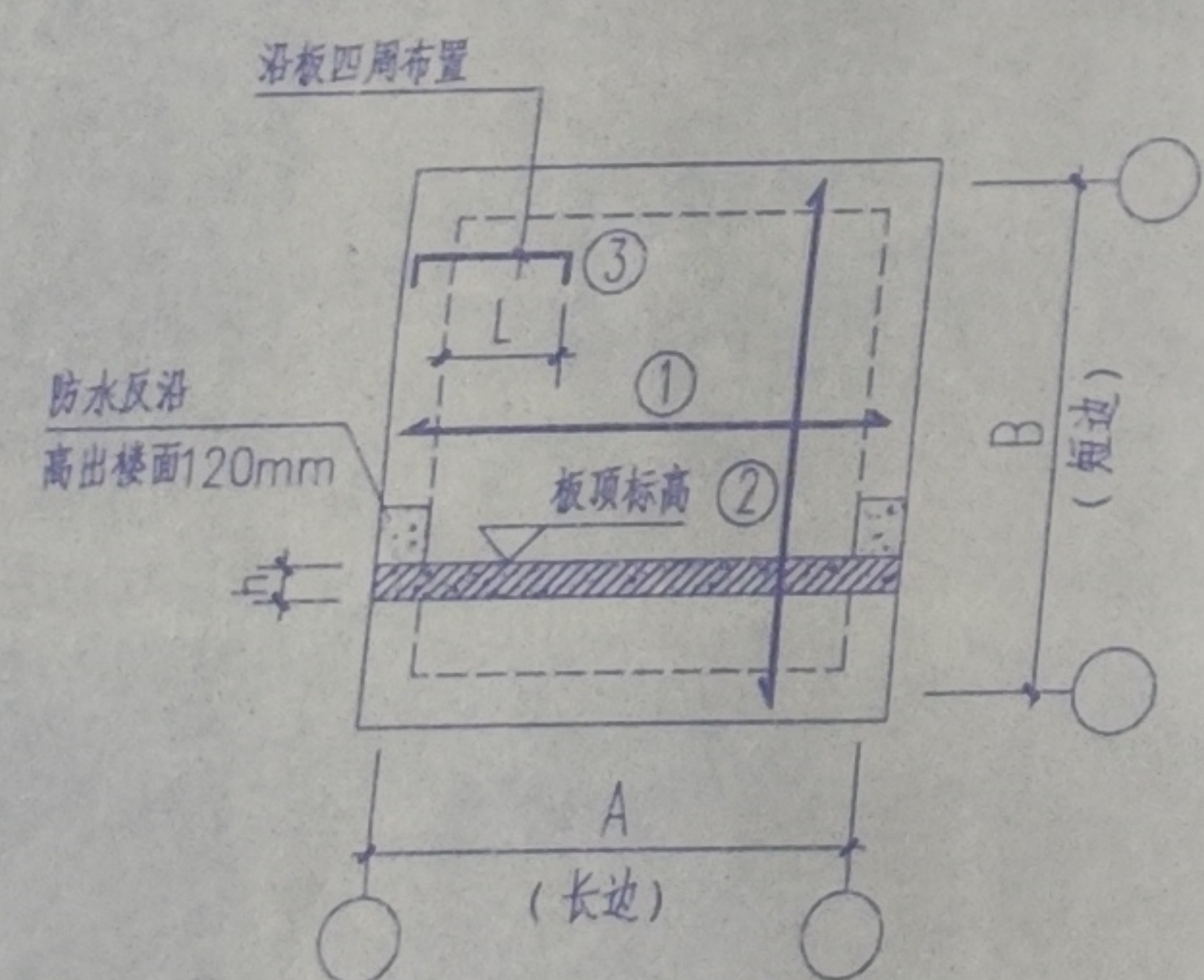

注:未注明板顶标高=±0.000m。  
未注明板配筋为10@150双向双层。  
未注明板厚为160mm。  
未注明小柱为GZ。

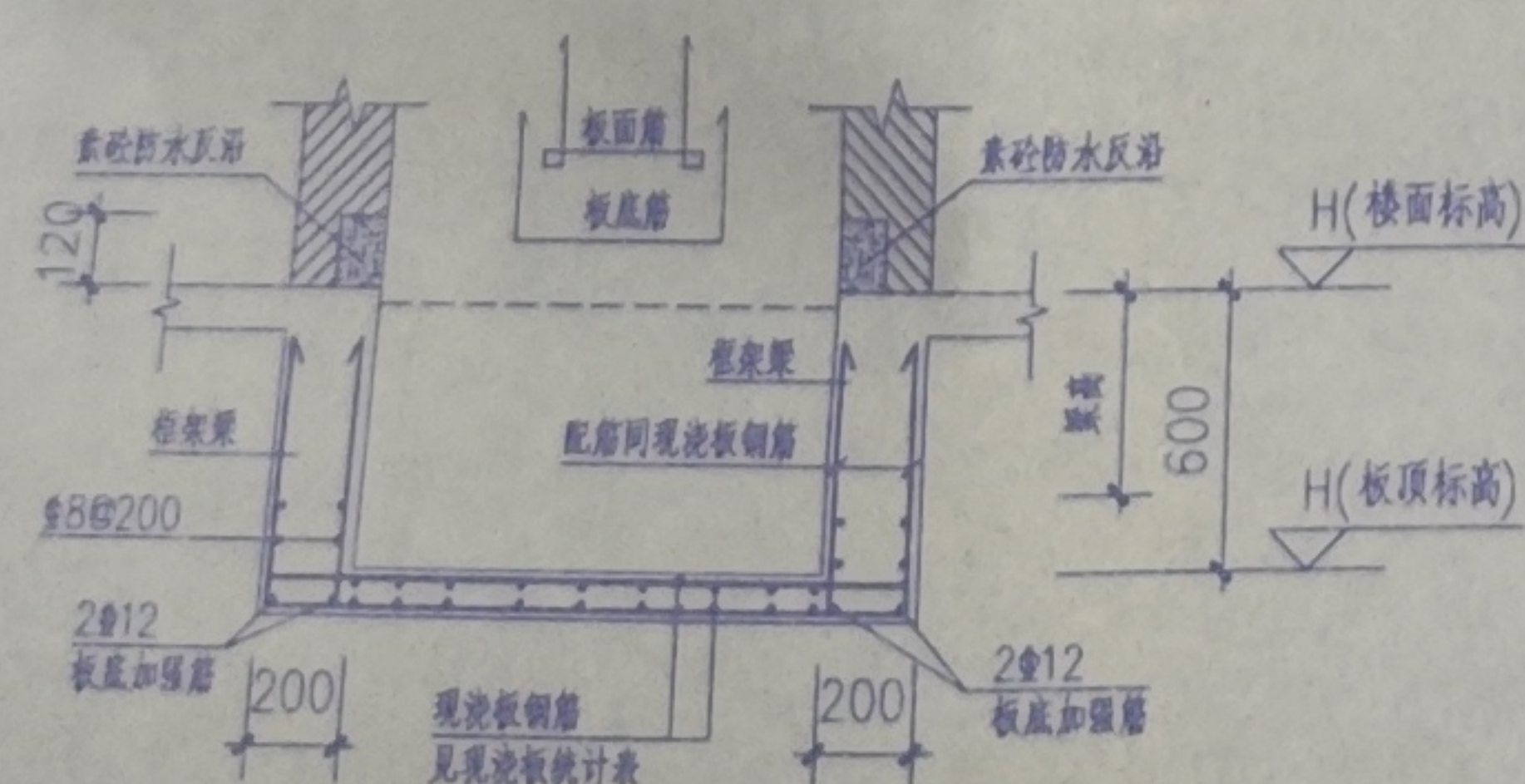

### 卫生间板底低于梁底做法

中华人民共和国 注册监理工程师  
姓名 何爱同  
注册号: 1826501-S002  
有效期至 2011年6月

设计	李斌	李斌
制图	孙苗	孙苗
校对	周灵	周灵
审核	何爱国	何爱国
审定	何爱国	何爱国





二层梁配筋图 1:100

注: 未注明梁顶标高+4.800m.  
梁原形及吊钩见详图A~C  
构造柱布置见本层板配筋图

湖南雨花石建筑规划设计有限公司  
出图专用章  
注册号: A243006993 有效期: 2015年1月27日

中华人民共和国 注册结构工程师  
姓名: 何爱周  
注册号: 1826501-S002  
有效期至: 2013年1月

湖南雨花石建筑规划设计有限公司

设计	李斌	审核	何爱周
制图	孙苗	审核	何爱周
校对	周灵	审核	何爱周
审核	何爱周	审核	何爱周







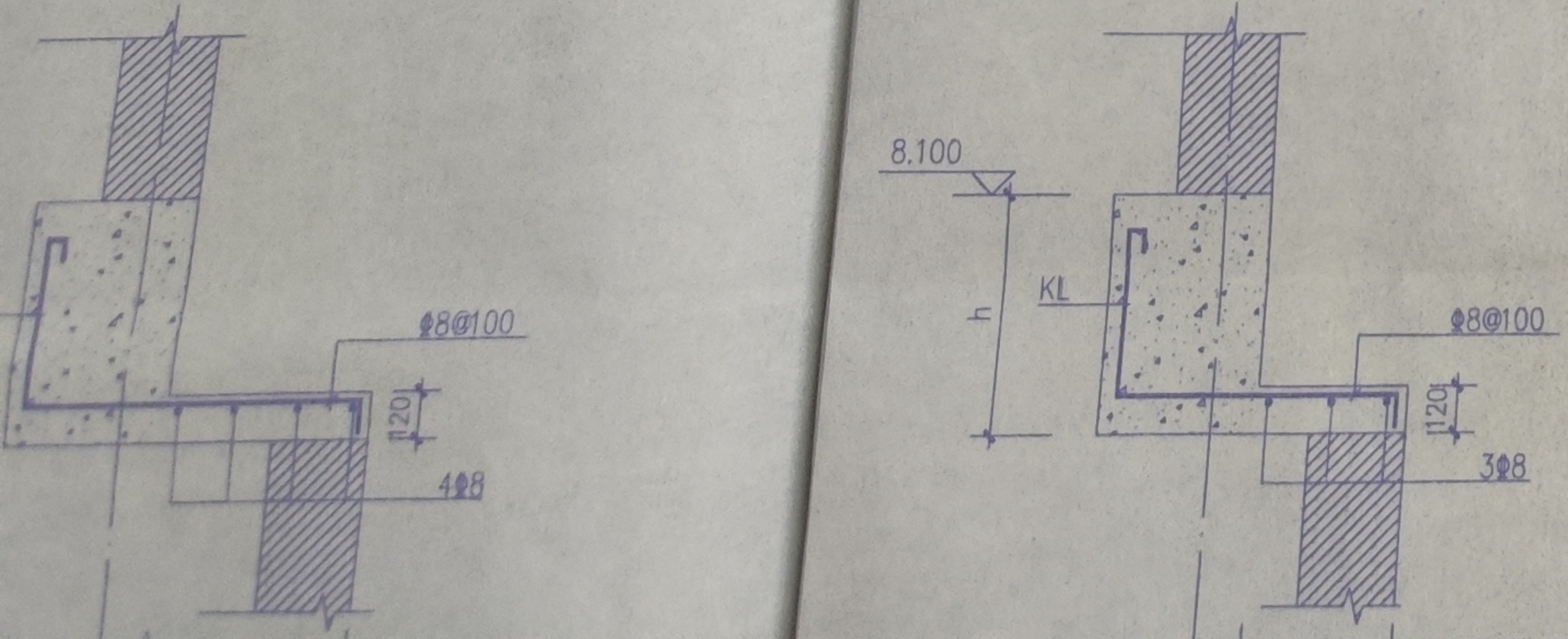
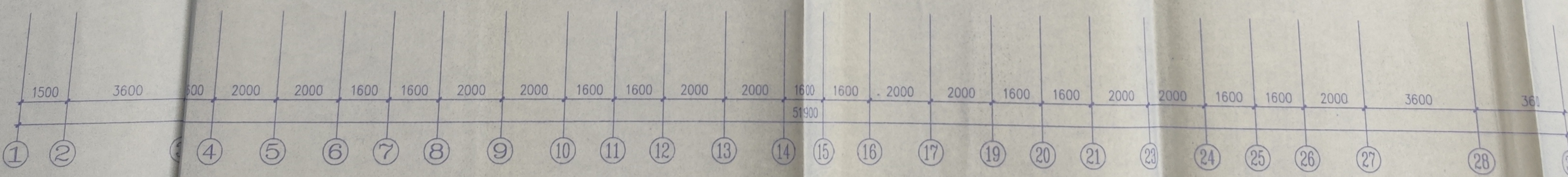


### 三、五、七层板配筋图 1:100

注：未注明板厚 $H=8.100m$ 、 $14.700m$ 、 $21.300m$ 。  
 未注明板厚均为 $100mm$ 。  
 图中XB1、XB2、XB3、XB4为 $\Phi 8@200$ 双向双层， $H=0.600$ 。  
 图中KB表示 $\Phi 8@200$ 。  
 未注明小柱KBZ。









#### 四、六层板配筋图

1:100

注: 未注明板顶标高 $H=11.400m$ 、 $18.000m$ 。  
未注明板厚均为 $100mm$ 。  
图中XB1、XB2、XB3为 $\Phi 200$ 双向双层,  $H=0.600$ 。  
图中KB表示 $\Phi 8@200$ 。  
未注明小柱为GZ。

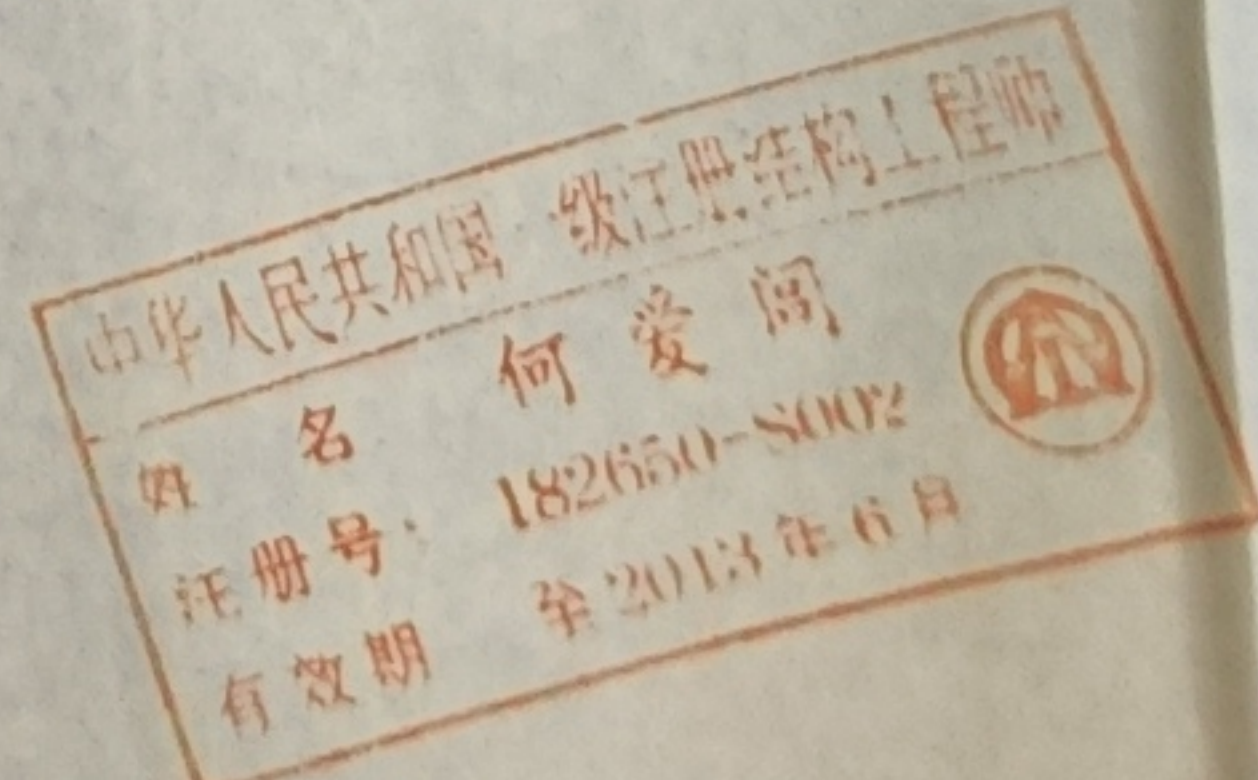
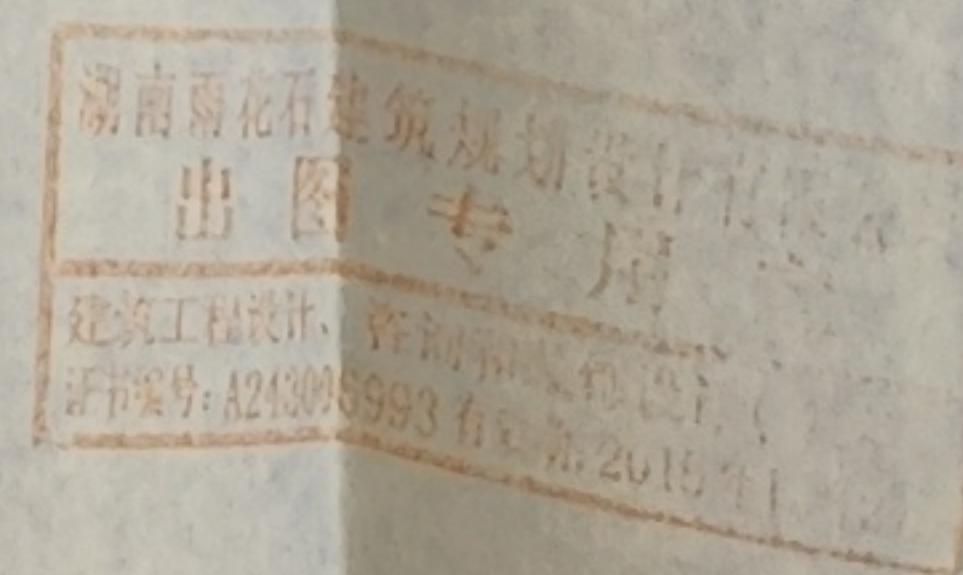

湖南雨花石建筑规划设计有限公司				建
设计	李斌	李斌		
制图	孙苗	孙苗		
校对	周灵	周灵		
审核	何爱娟	何爱娟		
四、六层板				



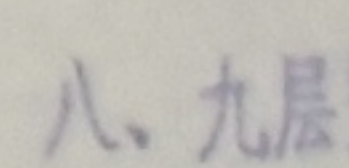

## 100

湖南石化设计院  
出 图 章  
建筑工程设计、制图和装饰设计  
证书编号: A243006393 有效期: 2015.12.31

中华人民共和国  
级江限经构工程师  
何爱阁  
姓名  
注册号: 1826501-S002  
有效期至 2013年6月

湖南雨花石建筑规划设计有限公司

设计	李斌	李斌
制图	孙苗	孙苗
校对	周灵	周灵
审核	何爱国	何爱国



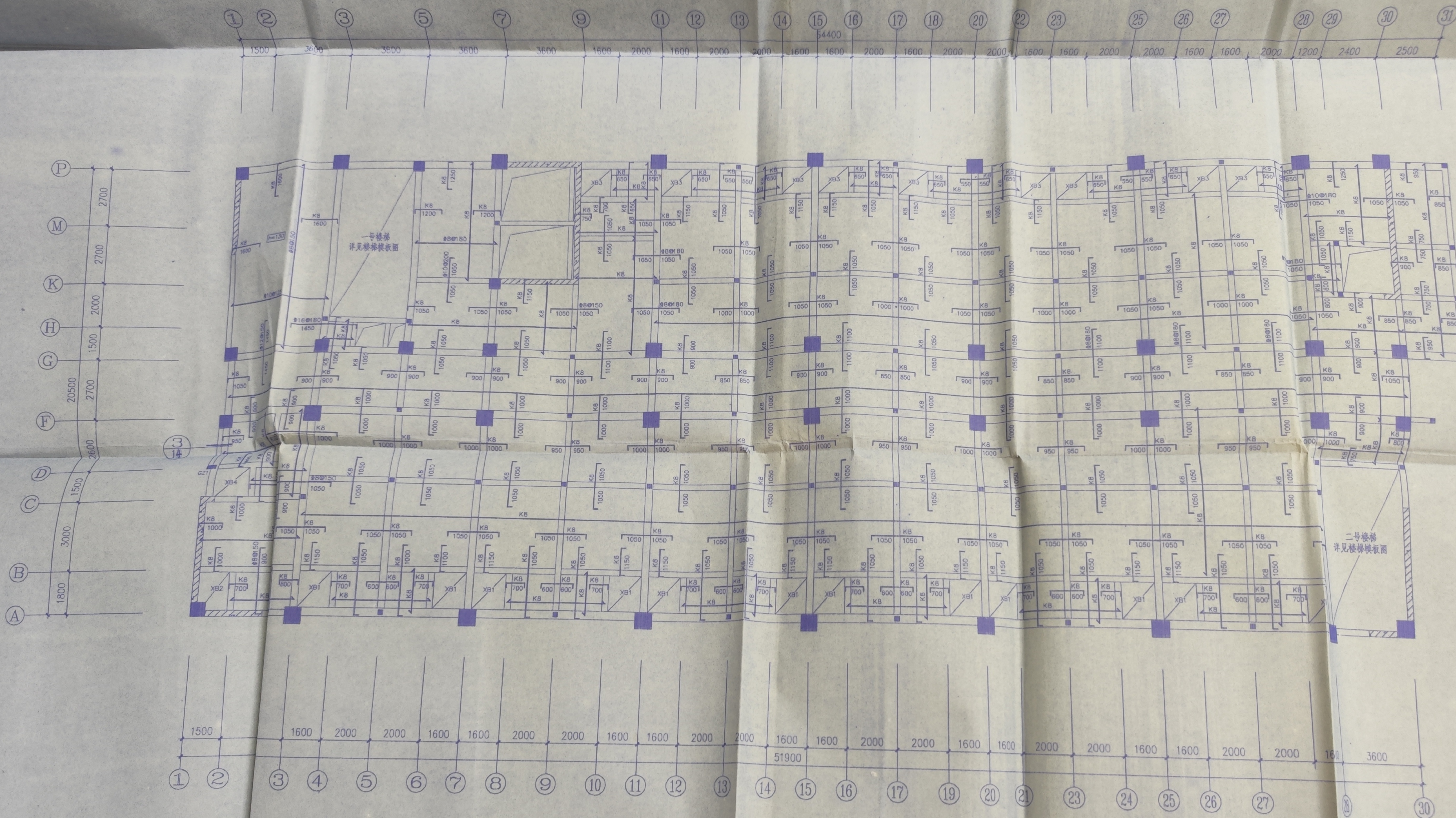



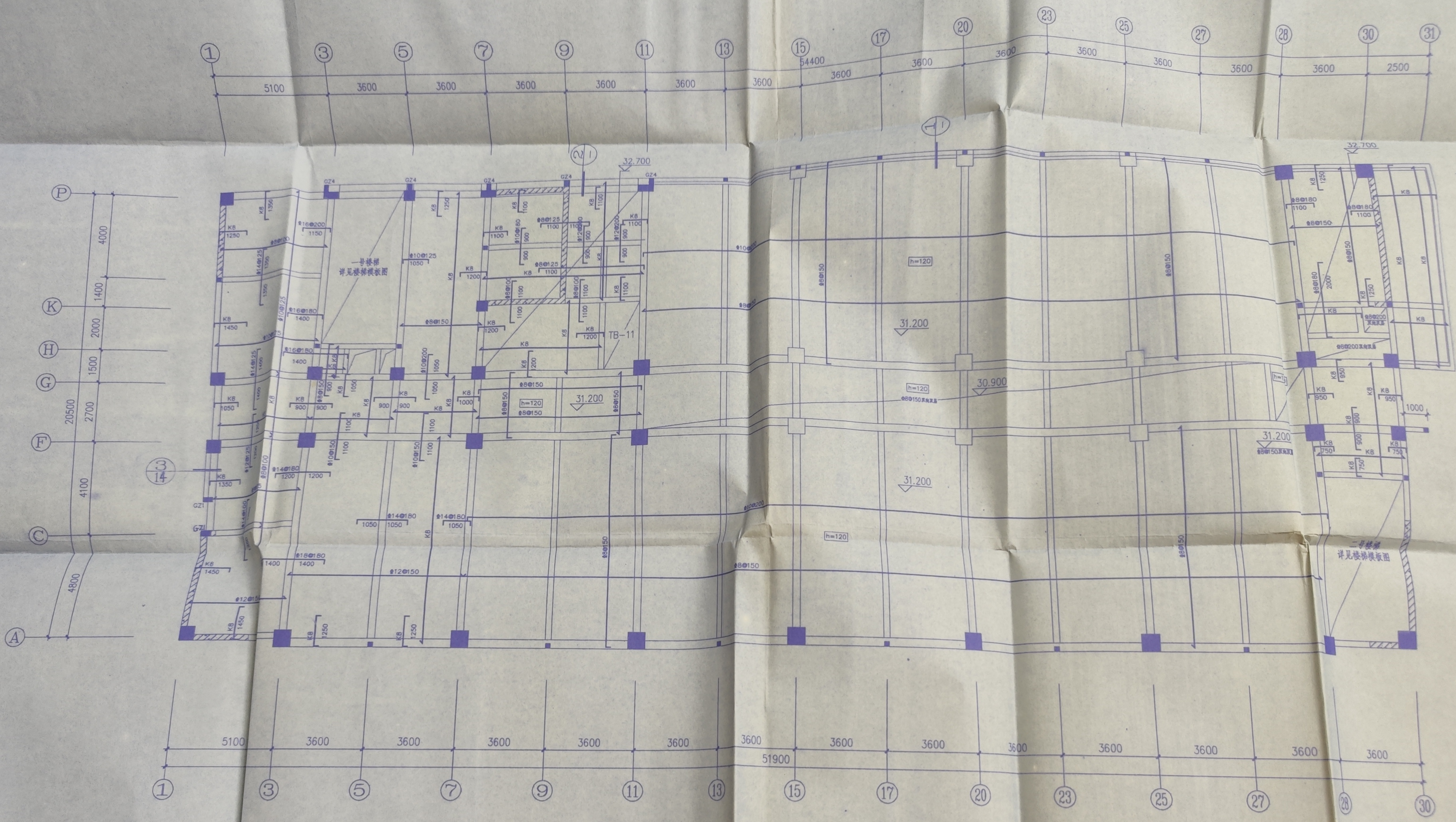

屋顶层板配筋图 1:100

注：未注明标高H=31.500m。  
未注明板厚均为100mm。  
图中K8为Φ8@200。  
未注明柱注GZ。

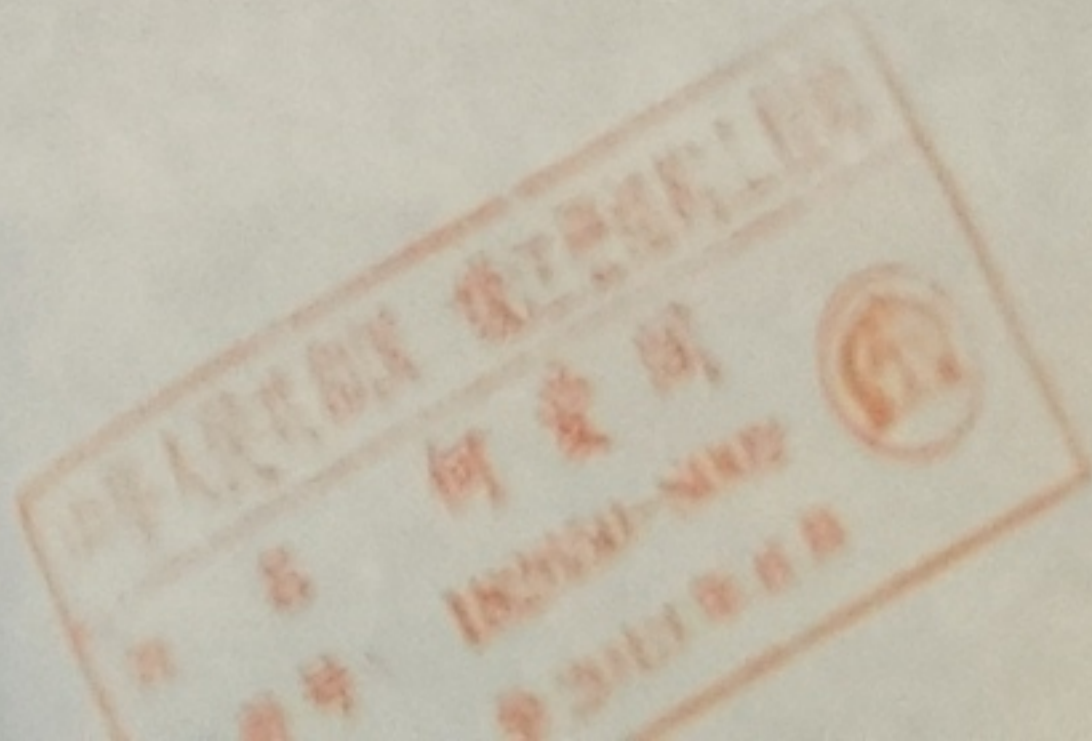
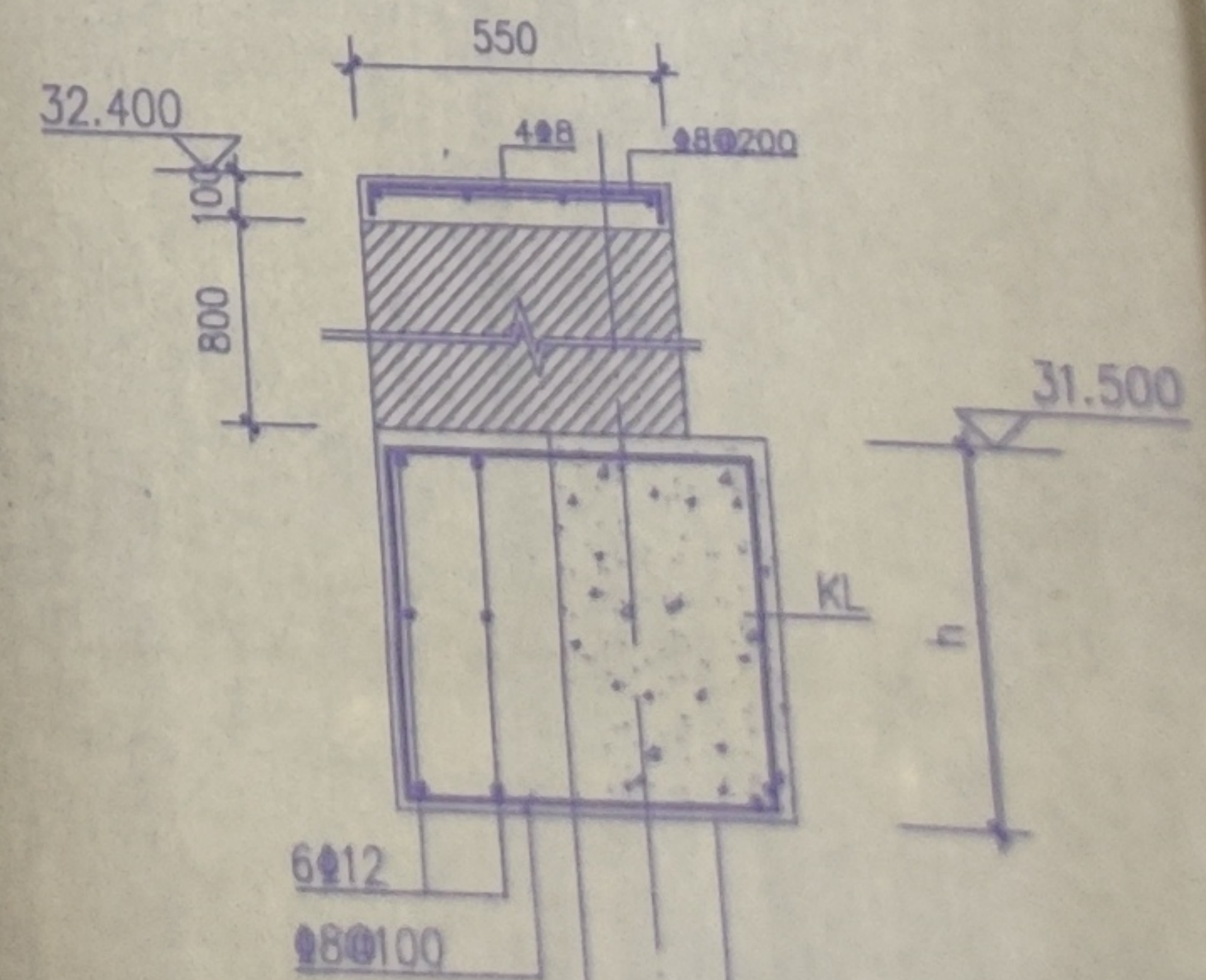
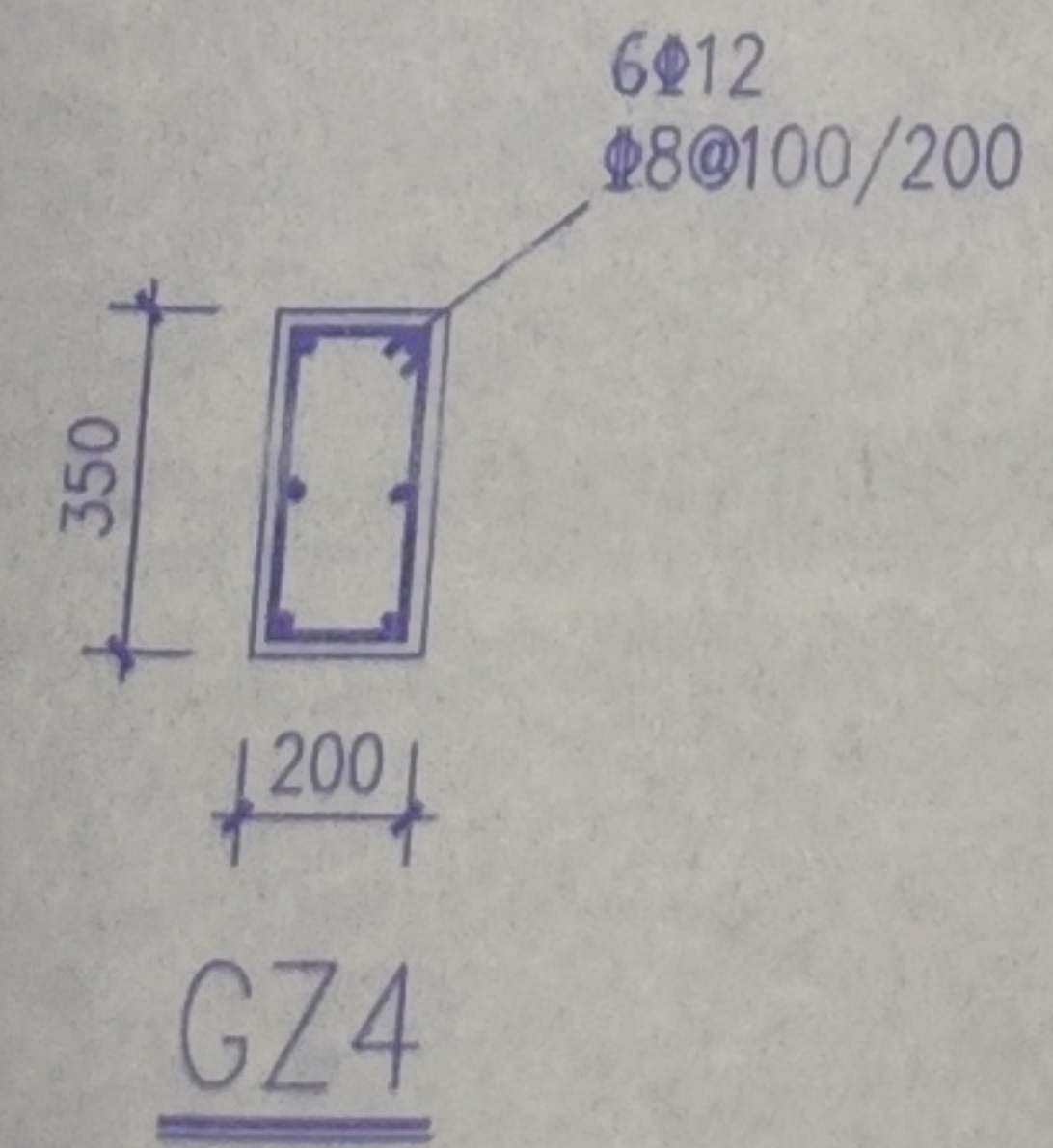
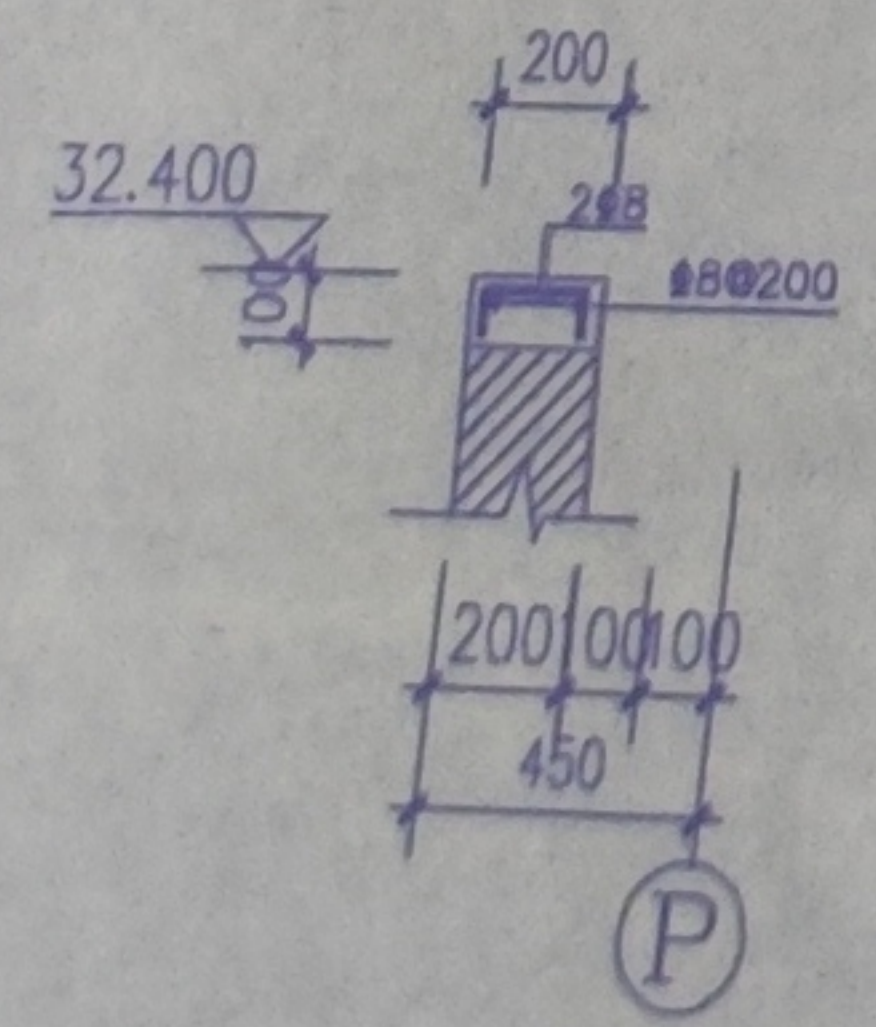

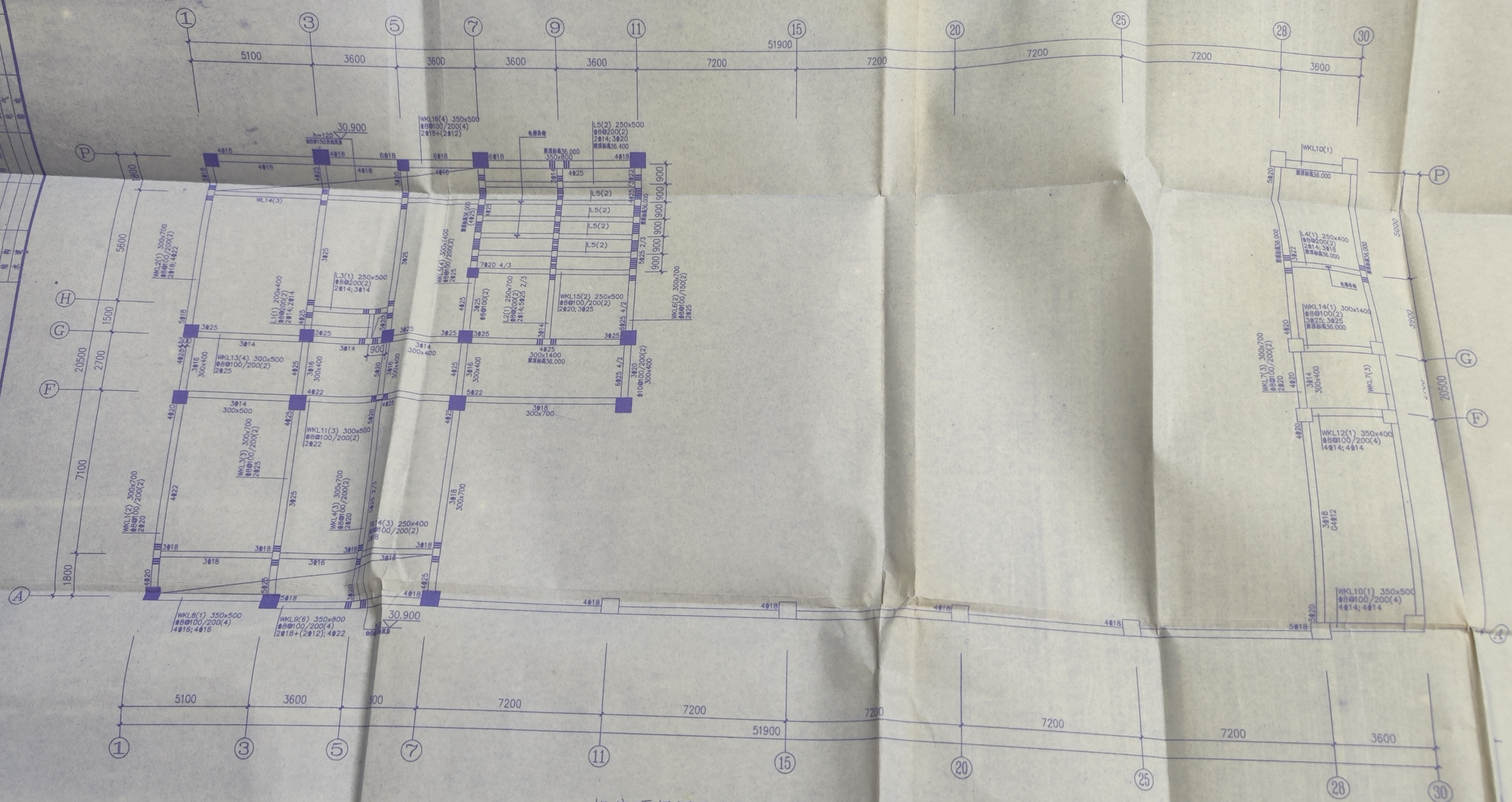

[illegible]

机房顶层梁配筋图 1:100

注:未注明梁顶标高 $H=34.800m$ 。  
梁腰筋及吊筋见详图A~C  
构造柱布置见本层板配筋图

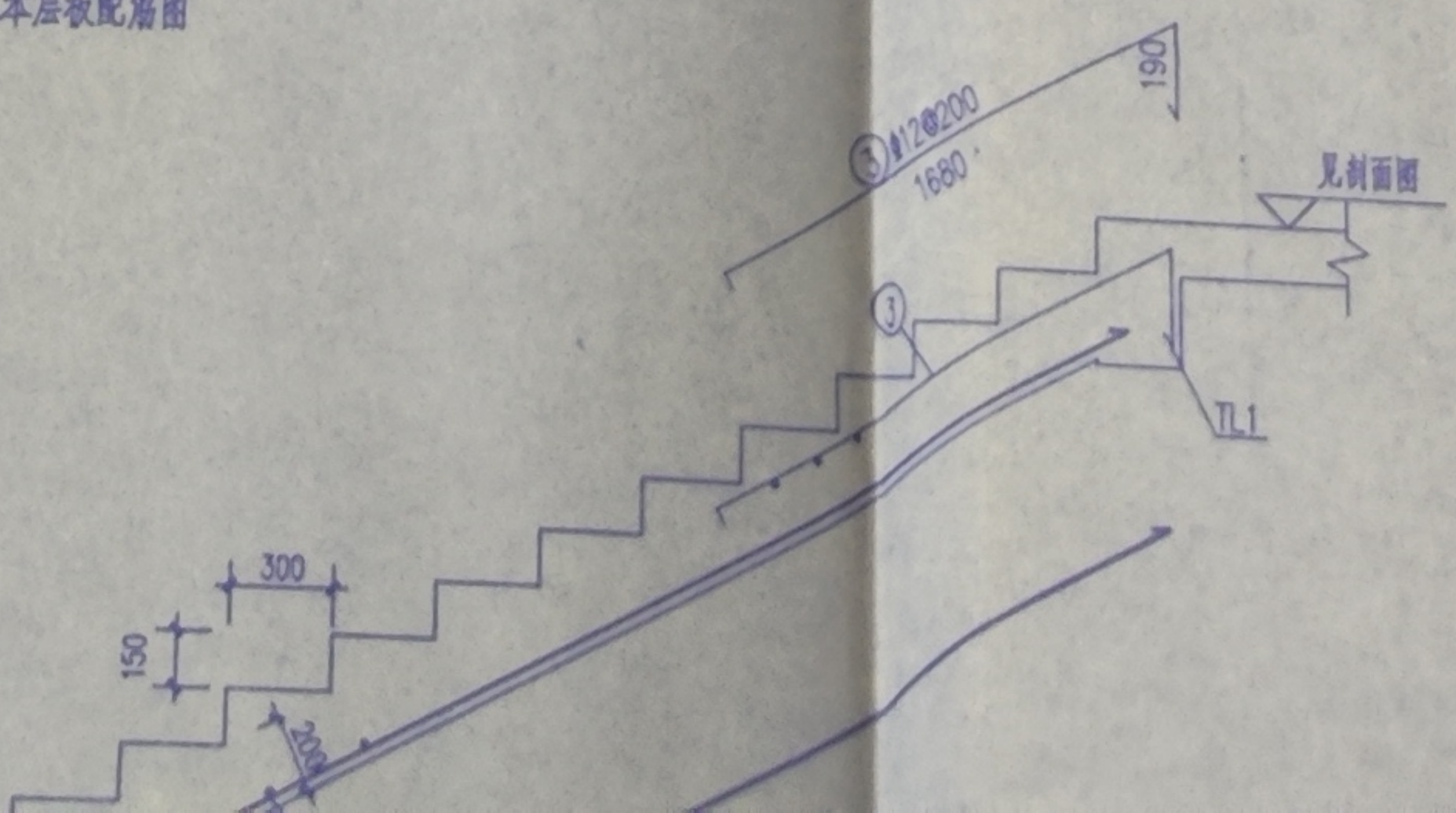
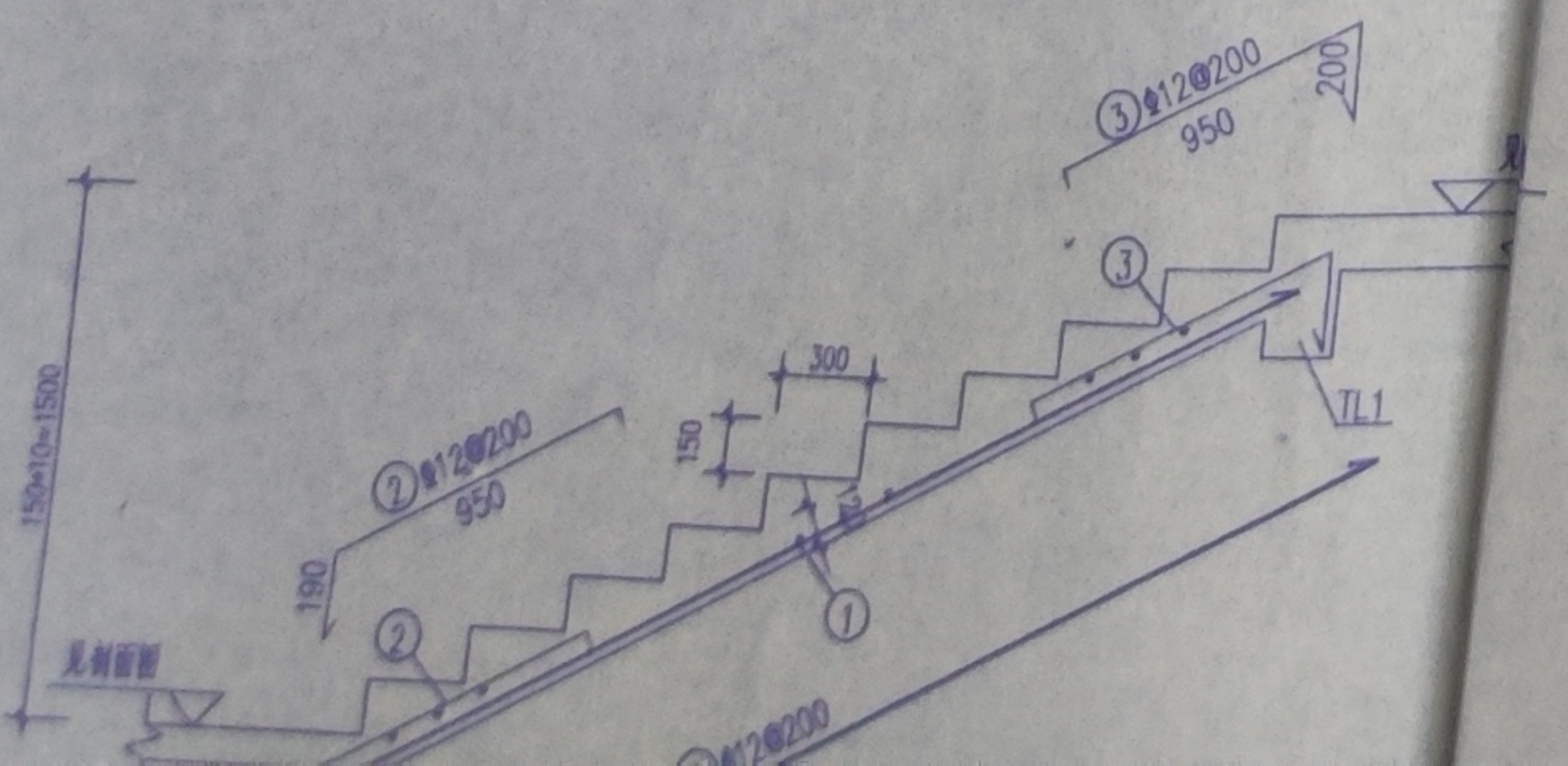



专业	姓名
建筑	
结构	
水	
电	

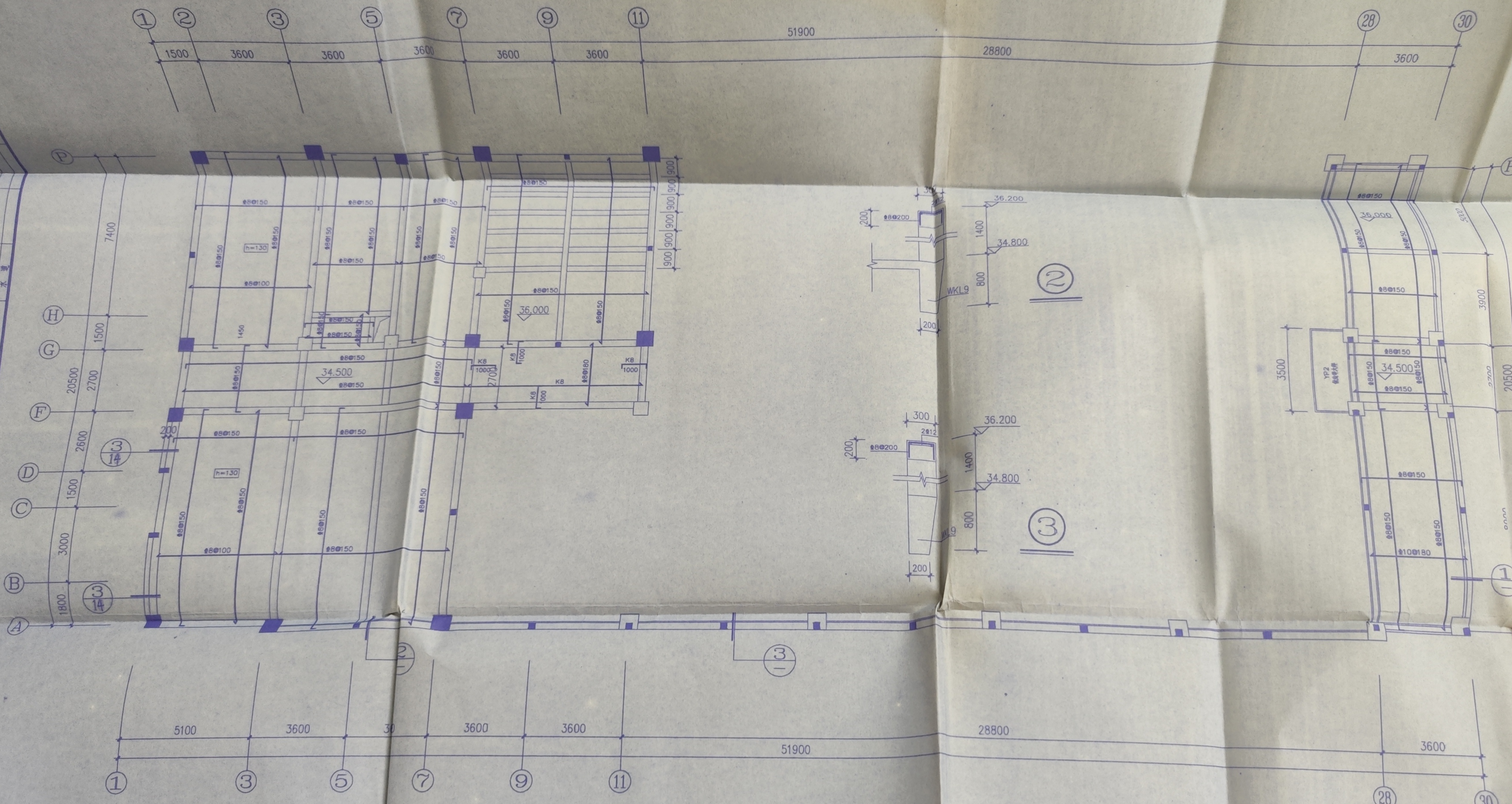

机房顶层板配筋图 1:100

注: 未注明板顶标高=34.800m.  
未注明板厚均为120mm.

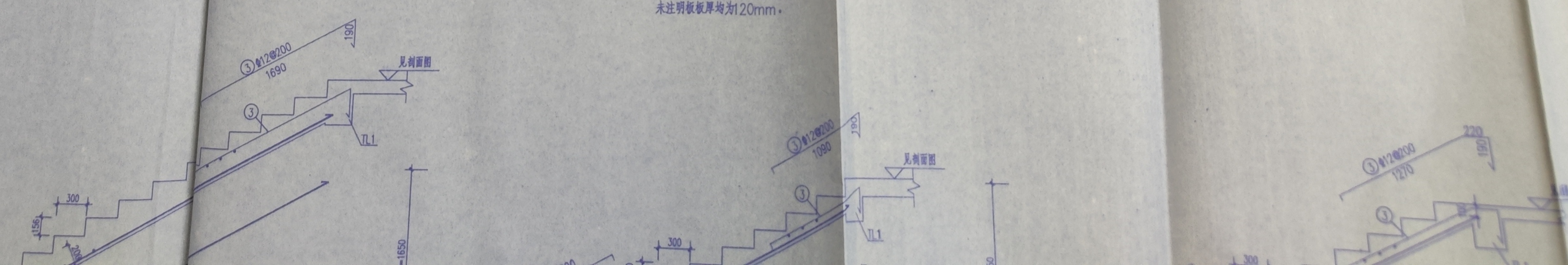





二、三层剪力墙柱平面定位图 1:100

二、三层剪力墙暗柱表

编号	截面	YDZ1	YDZ2	YDZ3	YDZ4	YDZ5	YDZ6	AZ1	AZ2	AZ3
标高		4.800-11.400	4.800-11.400	4.800-11.400	4.800-11.400	4.800-11.400	4.800-11.400	4.800-11.400	4.800-11.400	4.800-11.400
纵筋		22 $\Phi$ 16	22 $\Phi$ 16	18 $\Phi$ 16	20 $\Phi$ 20	26 $\Phi$ 16	24 $\Phi$ 20	8 $\Phi$ 16	8 $\Phi$ 16	14 $\Phi$ 18
箍筋		$\Phi$ 12@150	$\Phi$ 12@150	$\Phi$ 12@150	$\Phi$ 12@150	$\Phi$ 12@150	$\Phi$ 12@150	$\Phi$ 12@150	$\Phi$ 12@150	$\Phi$ 12@150

剪力墙墙身配筋表

编号	厚度	排数	标高	水平分布筋	垂直分布筋	拉筋
01	250	2	4.800-11.400	$\Phi$ 8@150	$\Phi$ 10@200	$\Phi$ 6@500

竣工  
施工单位: 湖南雨花石  
监理单位: 湖南雨花石  
设计单位: 湖南雨花石  
审核: 湖南雨花石  
日期: 2011.12.11

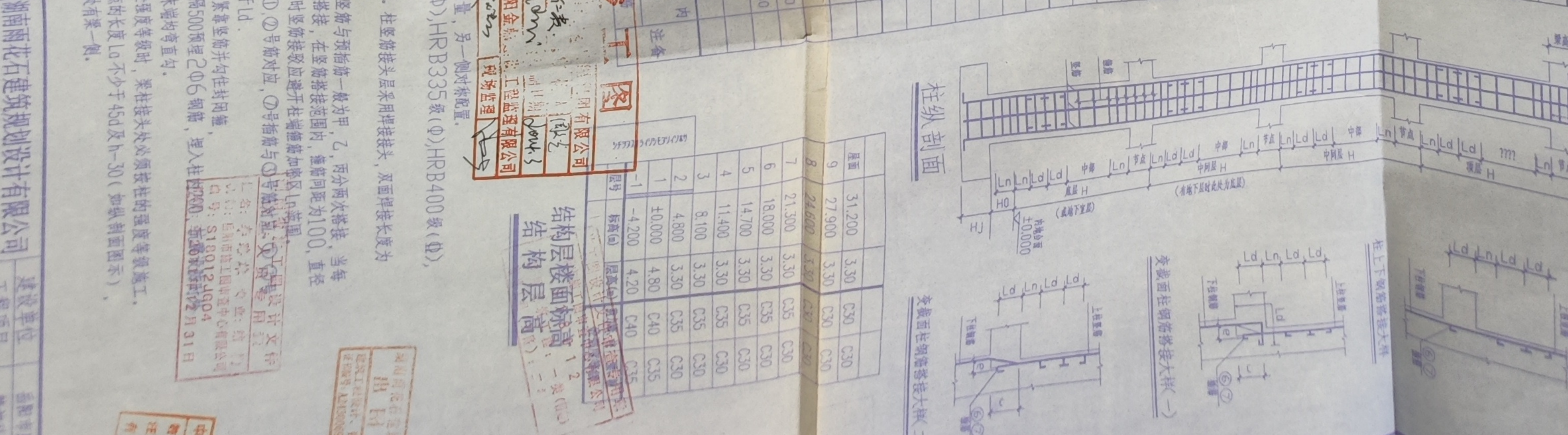

[illegible]

姓名: 李人民 学号: 0303 日期: 2003.10.20



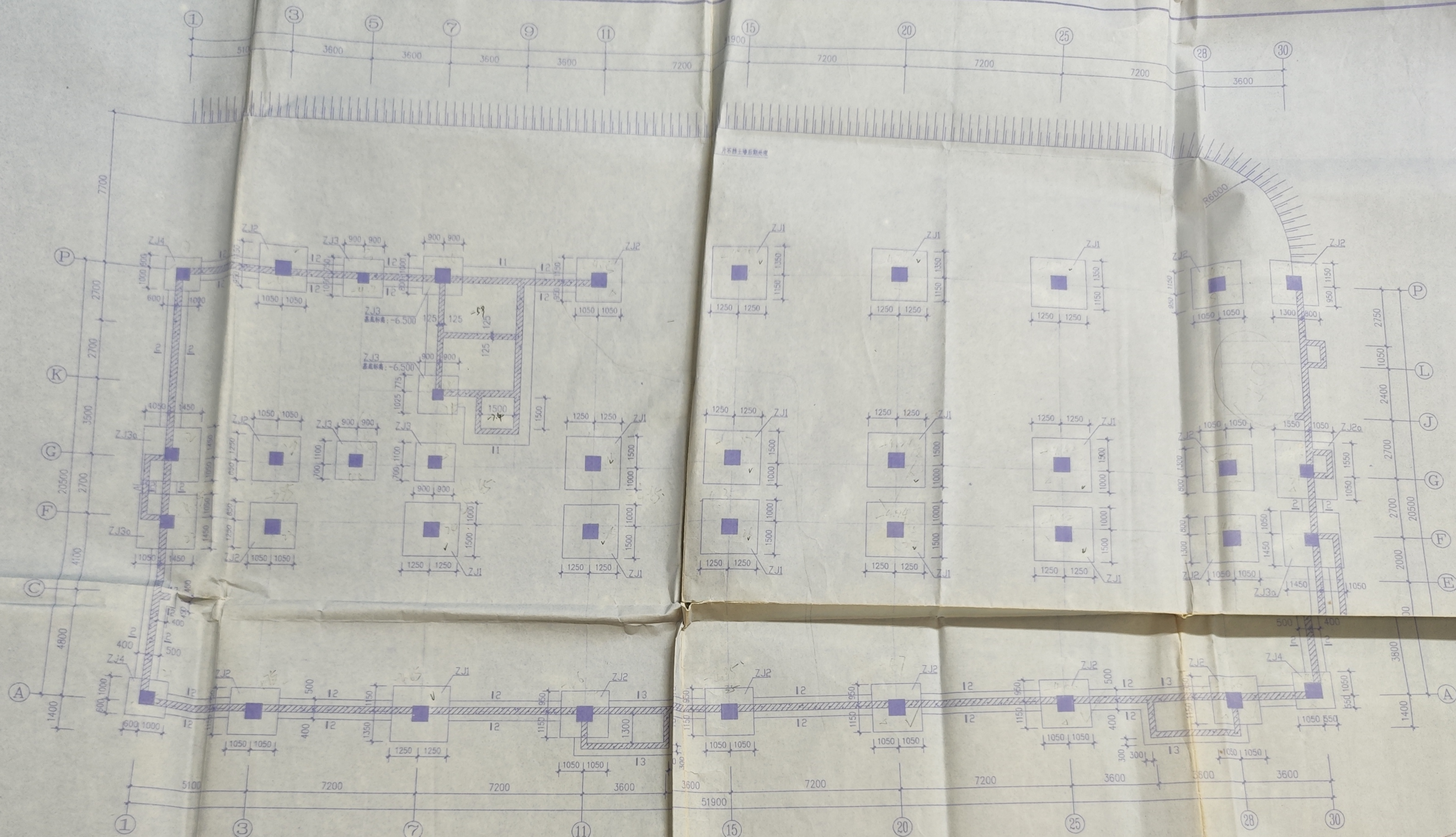

基础平面布置图 1:100

注：未注明的基础中心相对中心

**竣工图**  
 施工单位 岳阳金鼎建设工程有限公司  
 编制人 杨永贵  
 技术负责人 朱建  
 监理单位 岳阳金鼎建设工程有限公司  
 日期 2011年12月31日

施工图设计文件审查专用章  
 岳阳市施工图审查中心有限公司  
 S18012  
 房屋建筑工程：一类  
 有效期：2011年12月31日

独立柱基础表

基础编号	类型	柱截面 b × h	基础平面尺寸								基础标高	基础高度				底板配筋		预埋柱插筋	备注
			A	A <sub>1</sub>	A <sub>2</sub>	A <sub>3</sub>	B	B <sub>1</sub>	B <sub>2</sub>	B <sub>3</sub>		H	H <sub>1</sub>	H <sub>2</sub>	H <sub>3</sub>	①	②		
ZJ1	A	700 × 700	2500	1250			2500	1250			-5.800	800	800			Φ16@100	Φ16@100		
ZJ2	A	700 × 700	2100	1050			2100	1050			-5.800	500	600			Φ16@100	Φ16@100		
ZJ2a	A	700 × 700	2600	1300			2600	1300			-5.800	600	600			Φ16@100	Φ16@100		
ZJ3	A	600 × 600	1800	900			1800	900			-5.800	600	600			Φ16@120	Φ16@120		
ZJ3a	A	600 × 600	2500	1250			2500	1250			-5.800	600	600			Φ16@120	Φ16@120		
ZJ4	A	600 × 600	1600	800			1600	800			-5.800	600	600			Φ16@150	Φ16@150		

柱下独立基础及墙下条形基础设计说明

- 本工程基础的砼强度等级为C35，钢筋用HRB400级，基础持力层为风化岩，地基承载力特征值=1900kN/m<sup>2</sup>。（基础持力层应做荷载板试验）基础必须埋入持力层≥50mm，基坑开挖后必须经设计人、地质勘察人员和质检人员检查签字认可后方可进行后续施工。
- 预留柱的锚固长度及型式和底层柱的锚固长度相同。
- 基础垫层用C10混凝土，厚度为100，基础底板的钢筋保护层厚度为40。
- 基坑开挖时不应扰动基底原土，机械挖掘深度应控制在基底以上至少300mm。
- 基础回填不能采用砂性土，施工时期应满足抗浮要求。
- 对于本工程基础若施工时发现实际地质情况与设计不符请通知设计人共同研究处理，施工单位应严格按照本说明有关图纸的内容进行施工，一切更改均应先取得设计方同意。
- 基础超深部分用C20毛石砼填至设计标高，每超深1000mm毛石砼为一层，度为原基础每边增加200mm，以此类推。
- 如说明和有关图纸中未予表达的内容应按现行国家规范、规程执行。
- 本图尺寸单位为毫米，标高为米。

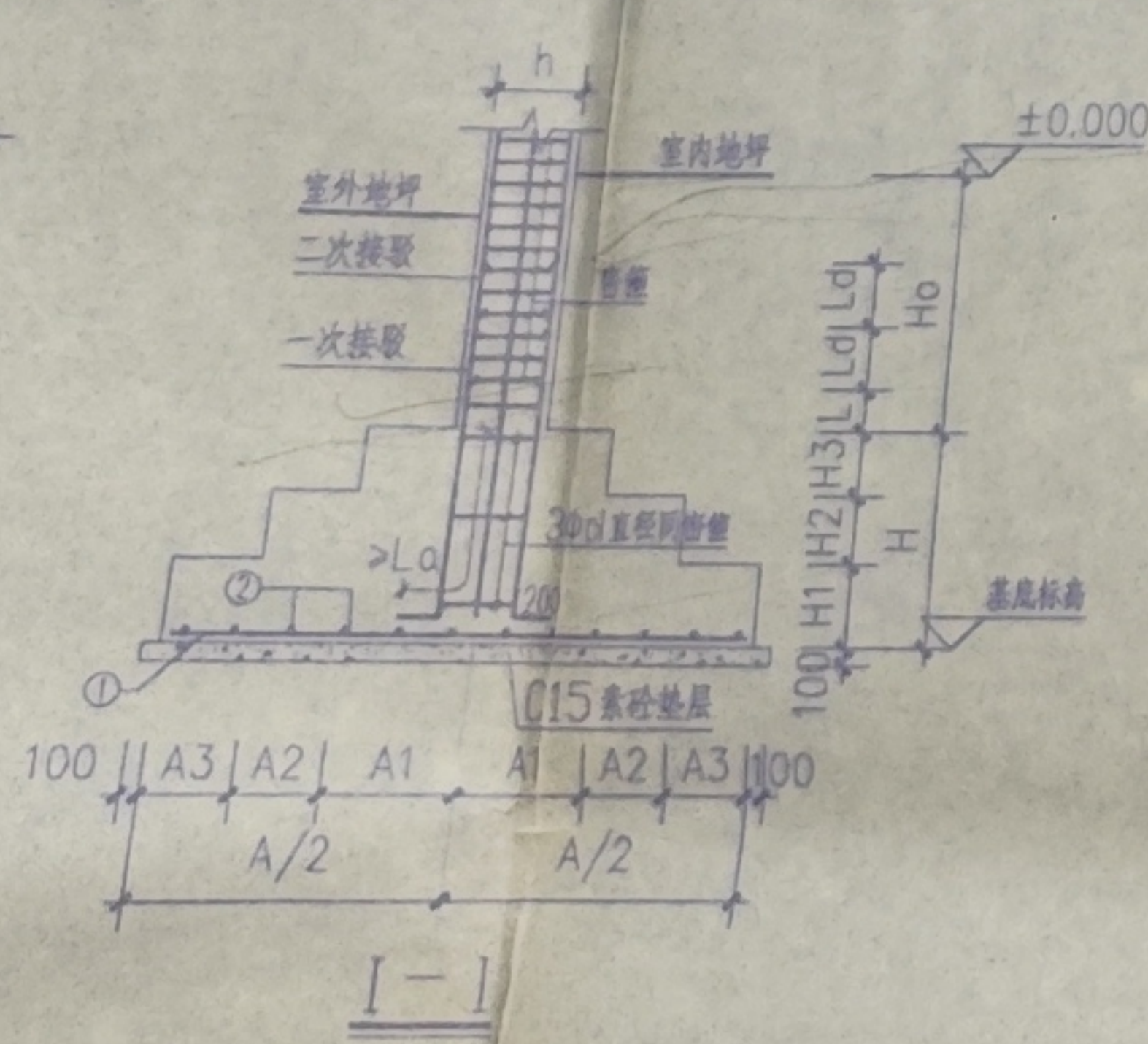
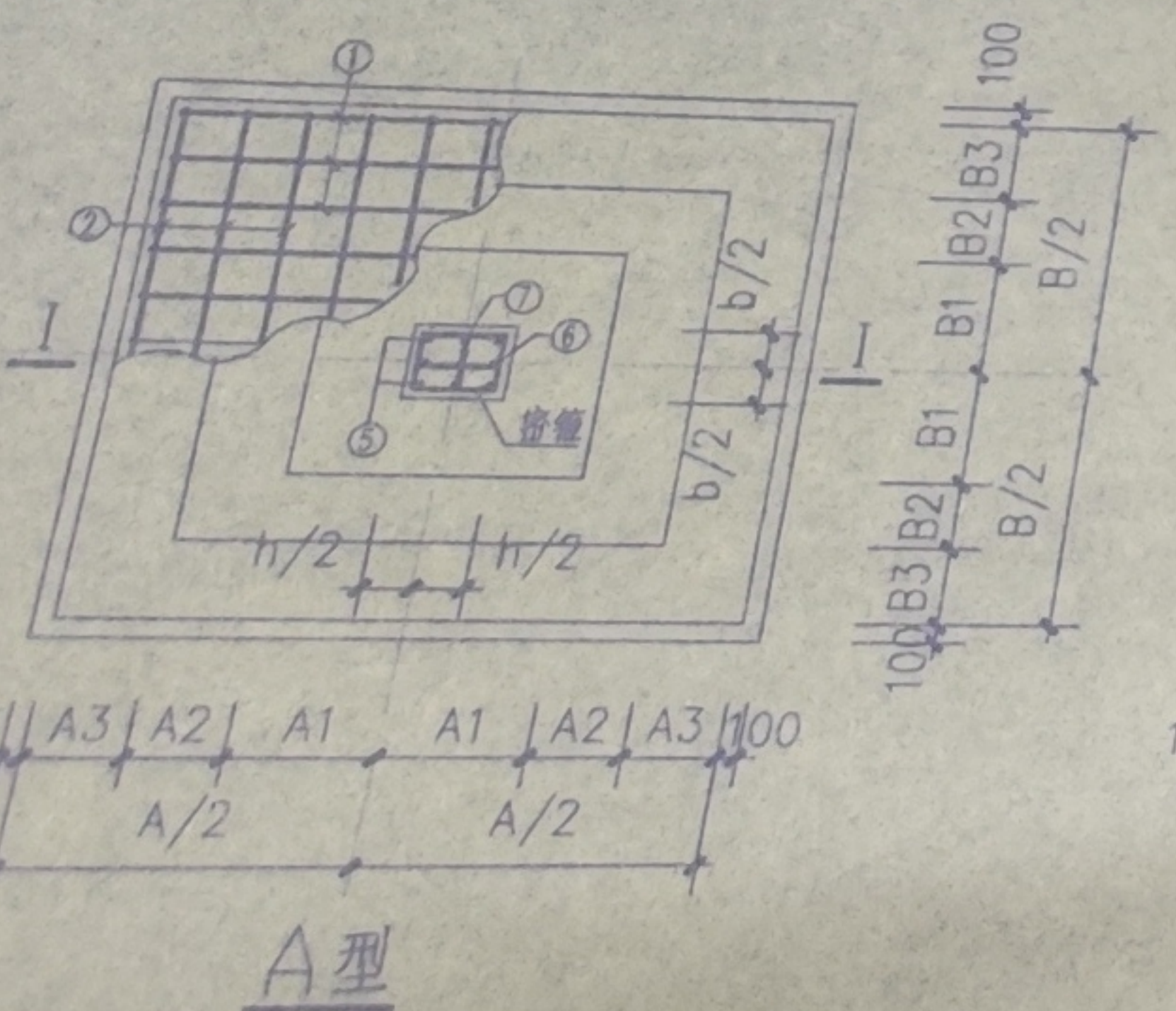

湖南雨花石建筑规划设计有限公司  
 盖章专用章  
 建筑工程设计、咨询和装饰设计（乙级）  
 证书编号：A243006993 有效期：2015年12月27日

中华人民共和国 注册建筑师  
 姓名 何爱周  
 注册号：1824501-SW02  
 有效期：2014年11月

湖南雨花石建筑规划设计有限公司				建设单位	岳阳市康爱医院
				工程项目	精神科大楼
设计	李斌	李斌	李斌		
制图	李斌	李斌	李斌		
校对	周灵	周灵	周灵		
审核	何爱周	何爱周	何爱周		
审定	何爱周	何爱周	何爱周		

基础平面布置图



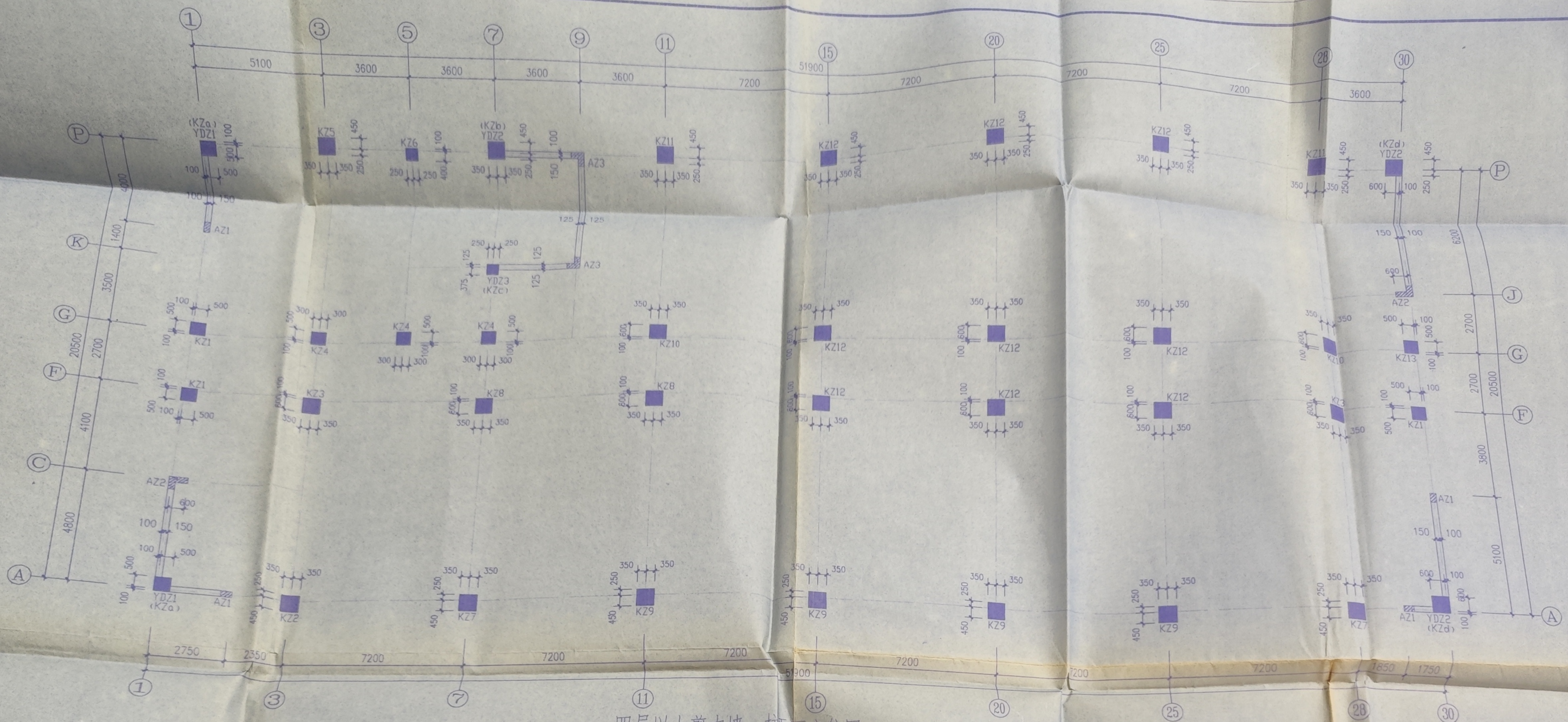

四层以上剪力墙、柱平面定位图 1:100  
未注明的剪力墙为Q1

四层以上剪力墙暗柱表

截面						
编号	YDZ1	YDZ2	YDZ3	AZ1	AZ2	AZ3
标高	11.400~31.200	11.400~31.200	11.400~31.200	11.400~31.200	11.400~31.200	11.400~31.200
纵筋	16Φ16	20Φ16	12Φ16	8Φ16	14Φ16	12Φ16
箍筋	Φ8@150	Φ8@150	Φ8@150	Φ8@150	Φ10@200	Φ8@150

剪力墙墙身配筋表

编号	墙厚	排数	标高	水平分布筋	垂直分布筋	拉筋
Q1	250	2	11.400~31.200	Φ8@150	Φ10@200	Φ6@500

竣工图

施工单位 岳阳建设工程集团有限公司  
编制人 杨仁发 审核人 周志  
技术负责人 孙明 编制日期 2011.12  
监理单位 岳阳金鼎建设工程监理有限公司  
总 监 张红 现场管理 张红

施工图设计文件审查专用章  
湖南施工图设计审查中心有限公司  
S16012  
房屋建筑工程：一类工程  
有效期（月）：12

湖南雨花石建筑规划设计有限公司  
出 图 章  
建设工程设计、咨询、监理、造价、招标代理、乙级  
证书编号：A243006592 有效期：2015年12月20日

湖南省施工图设计文件  
审查专用章  
湖南施工图设计审查中心有限公司  
S16012JG04  
有效期至2011年12月31日

中华人民共和国 建设工程勘察设计管理条例  
姓名 何爱同  
注册号 182860-S0002  
有效期至 2013年6月

湖南雨花石建筑规划设计有限公司 建设单位 岳阳市康复医院  
工程项目 精神科大楼  
设计 李斌 8-31  
制图 李斌  
校对 周灵 周子  
审核 何爱同 何爱同  
审定 何爱同  
档案号 2  
图 例  
图 号  
日 期



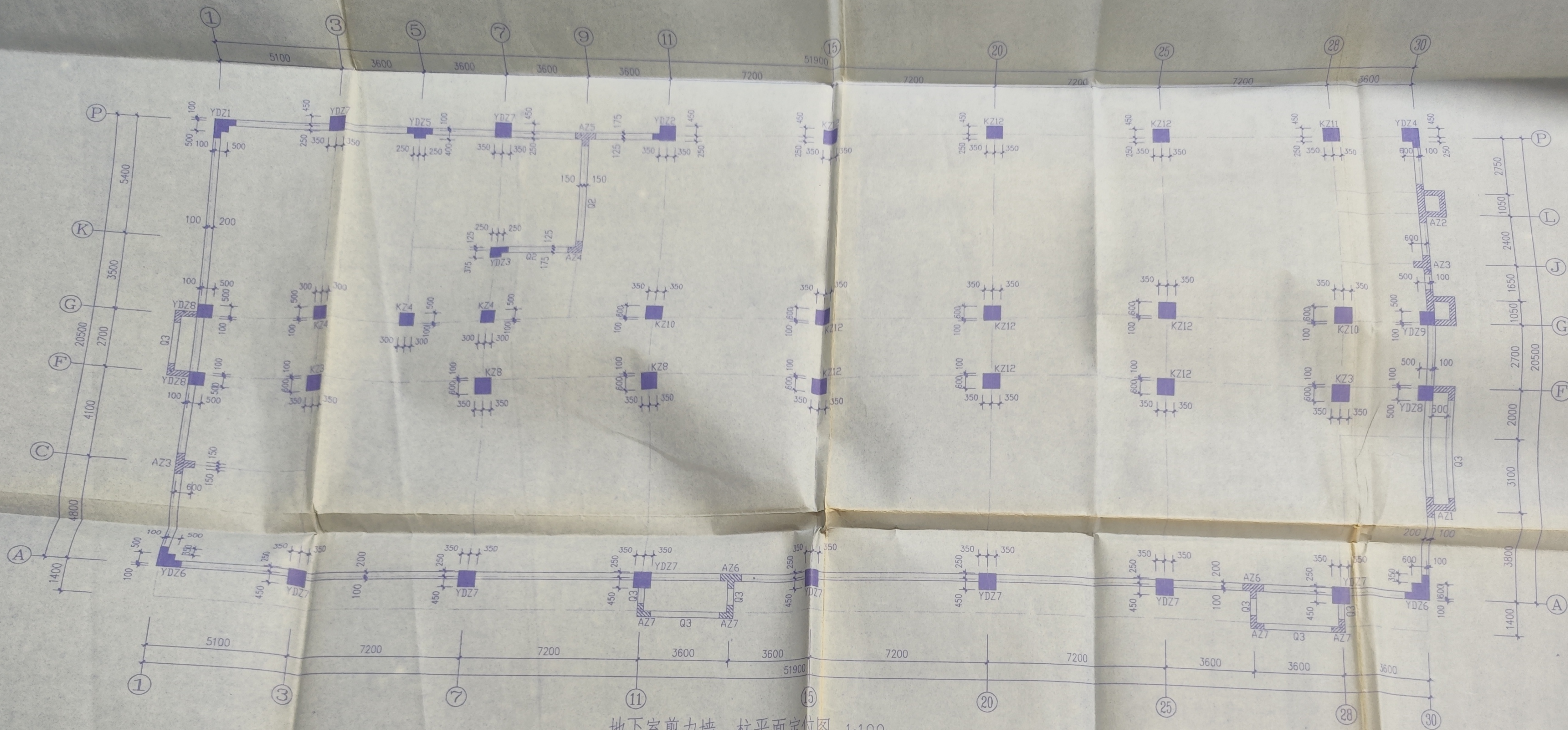

地下室剪力墙、柱平面定位图 1:100

未注明的剪力墙为Q1

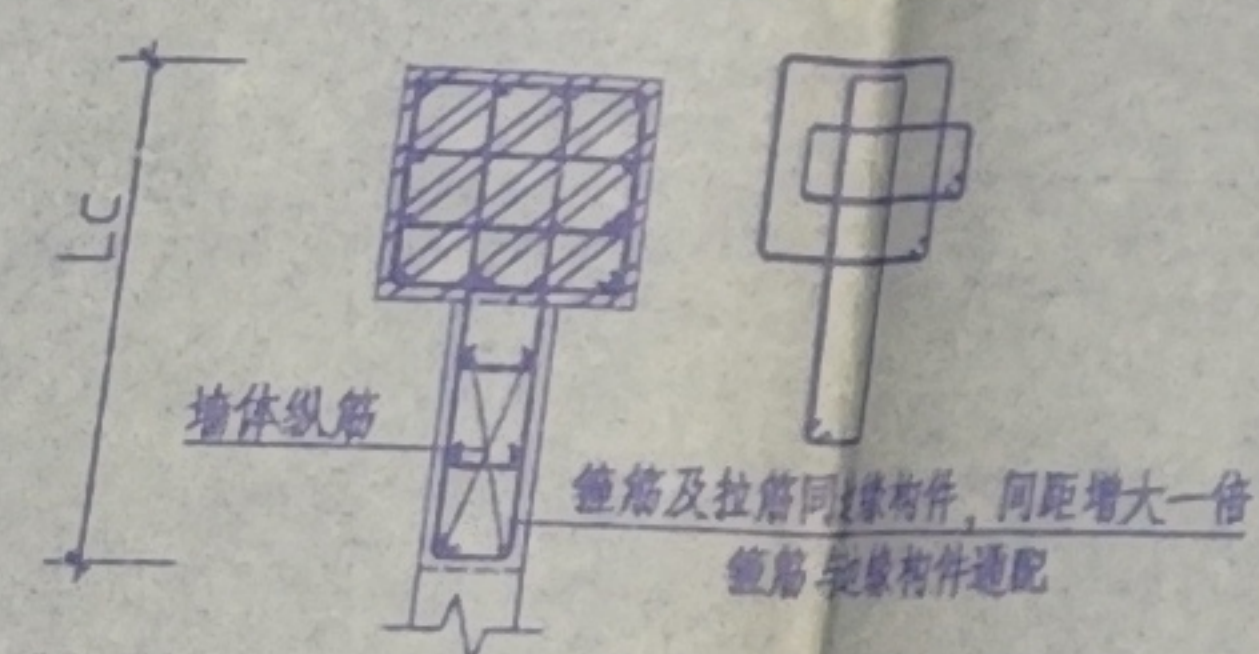

抗震墙约束边缘构件大样

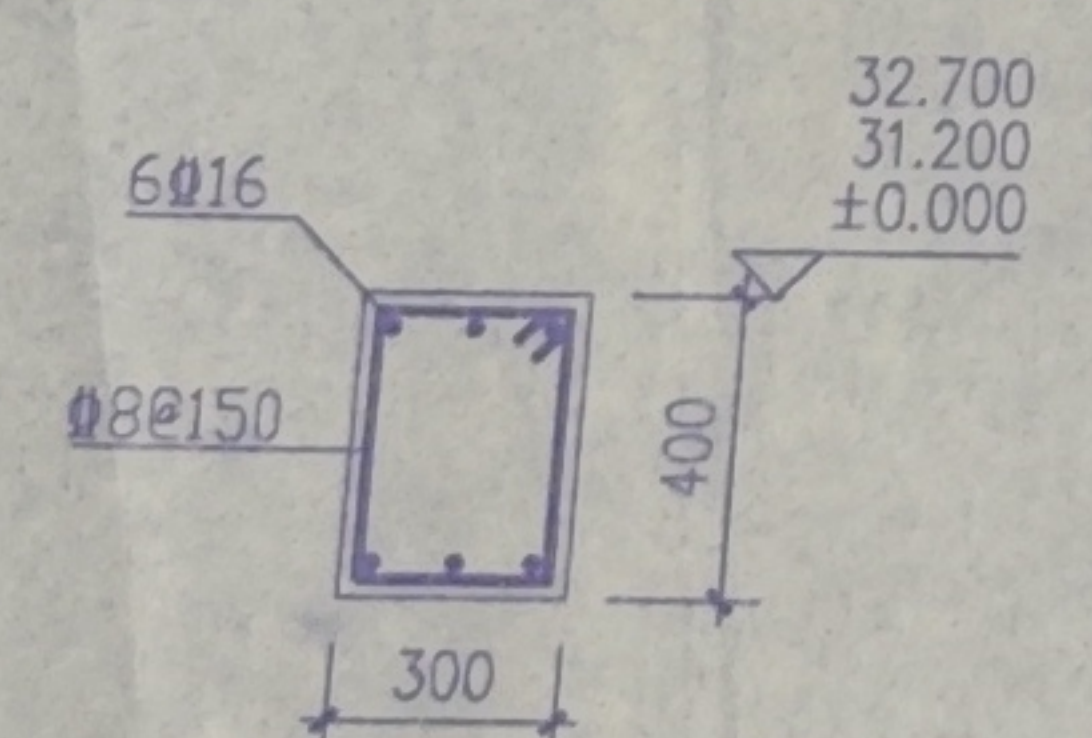

剪力墙暗梁

剪力墙位于屋顶处或端部均按此设暗梁

剪力墙墙身配筋表						
编号	墙厚	排数	标高	水平分布筋	垂直分布筋	拉筋
Q1	300	2	基础顶±0.000	12@200	14@150	6@500
Q2	300	2	基础顶±0.000	10@200	10@150	6@500
Q3	250	2	基础顶±0.000	8@150	12@150	6@500

**竣工图**

施工单位: 岳阳建设工程有限公司  
 编制人: 杨仁贵  
 技术负责人: 孙永平  
 监理单位: 岳阳金鼎建设工程监理有限公司  
 总 监: 孙永平  
 现场监理: 孙永平

湖南省施工图设计文件  
 审查人员专用章  
 姓名: 孙永平  
 专业: 结构  
 单位: 岳阳金鼎建设工程监理有限公司  
 证书编号: S18012JG04  
 有效期至: 2011年12月31日

湖南雨花石建筑规划设计有限公司  
 出图专用章  
 建筑工程设计、咨询和装饰设计(乙级)  
 证书编号: A243006993 有效期至: 2015年12月29日

湖南雨花石建筑规划设计有限公司		建设单位	岳阳市康爱医院
		工程项目	精神科大楼
设计	李斌	制图	李斌
校对	周灵	审核	何爱同
审核	何爱同	审定	何爱同

地下室剪力墙、柱平面定位图



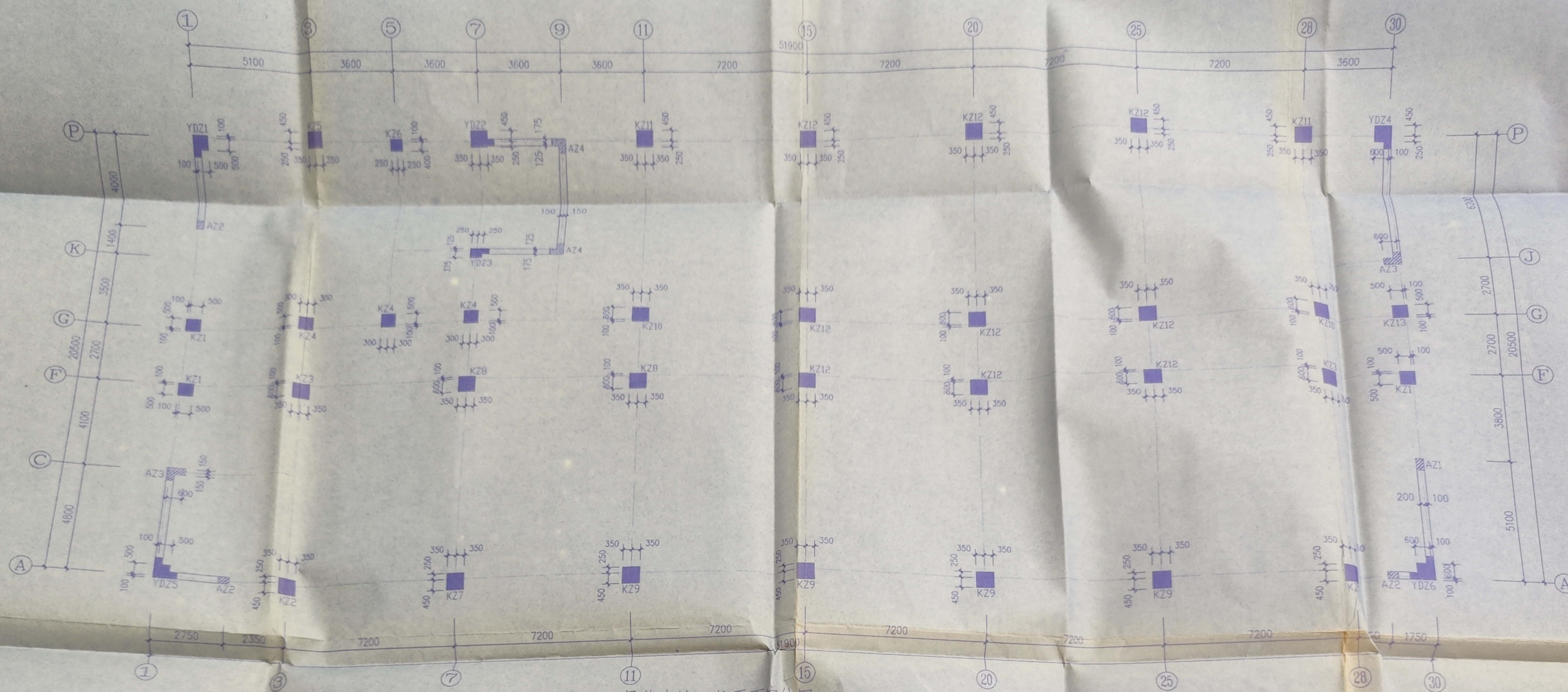

一层剪力墙、柱平面定位图 1:100

未注明的剪力墙为Q1

一层剪力墙暗柱表

截面										
编号	YDZ1	YDZ2	YDZ3	YDZ4	YDZ5	YDZ6	AZ1	AZ2	AZ3	AZ4
标高	±0.000~4.800	±0.000~4.800	±0.000~4.800	±0.000~4.800	±0.000~4.800	±0.000~4.800	±0.000~4.800	±0.000~4.800	±0.000~4.800	±0.000~4.800
纵筋	23Φ16	20Φ20	17Φ16	20Φ20	24Φ20	26Φ20	10Φ16	8Φ16	12Φ20	12Φ20
箍筋	Φ12@150	Φ14@150	Φ10@100	Φ14@150	Φ14@150	Φ14@150	Φ14@150	Φ12@150	Φ14@150	Φ14@150

剪力墙墙身配筋表

编号	墙厚	排数	标高	水平分布筋	垂直分布筋	拉筋
Q1	300	2	±0.000~4.800	Φ10@200	Φ10@150	Φ6@500

竣工图

施工单位 岳阳德设工程集团有限公司  
编制人 杨仁寿 审核人 周之  
技术负责人 孙安 编制日期 2011.12.31  
监理单位 岳阳金鼎建设工程监理有限公司  
总 监 孙安 现场监理 孙安

工程设计文件专用章  
岳阳德设工程集团有限公司  
S18012  
房屋建筑工程：一类  
市政工程（道路）：二

竣工专用章  
岳阳德设工程集团有限公司  
证书编号：A213003553 有效期至：2011.12.31

中华人民共和国  
住房和城乡建设部  
注册证书  
有效期至：2011.12.31

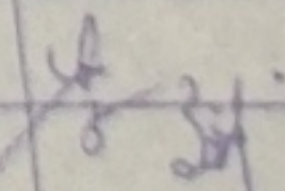
湖南雨花石建筑规划设计有限公司			建设单位	岳阳市康复医院
			工程项目	精神科大楼
设计	李斌		一层剪力墙、柱平面定位图	
制图	李斌			
校对	周灵			
审核	何爱明			
审定	何爱明			



编号	YDZ1	YDZ2	YDZ3	YDZ4	YDZ5
标高	±0.000	±0.000	±0.000	±0.000	±0.000
纵筋	2Φ18	2Φ20	17Φ16	2Φ20	2Φ18
箍筋	Φ12@150	Φ14@150	Φ10@100	Φ14@150	Φ12@150

地下室剪力墙暗柱表

YDZ6	YDZ7	YDZ8	AZ1	AZ2
±0.000	±0.000	±0.000	±0.000	±0.000
1Φ20 4Φ150	16Φ20 Φ12@150	32Φ16 Φ12@150	27Φ16 Φ12@150	52Φ16 Φ12@150

地下室剪力墙暗柱表

YDZ9	AZ3	AZ4	AZ5	AZ6	AZ7
±0.000	±0.000	±0.000	±0.000	±0.000	±0.000
32Φ16 Φ12@150	16Φ20 Φ14@150	12Φ20 Φ14@150	16Φ20 Φ14@150	12Φ16 Φ12@150	12Φ16 Φ12@150

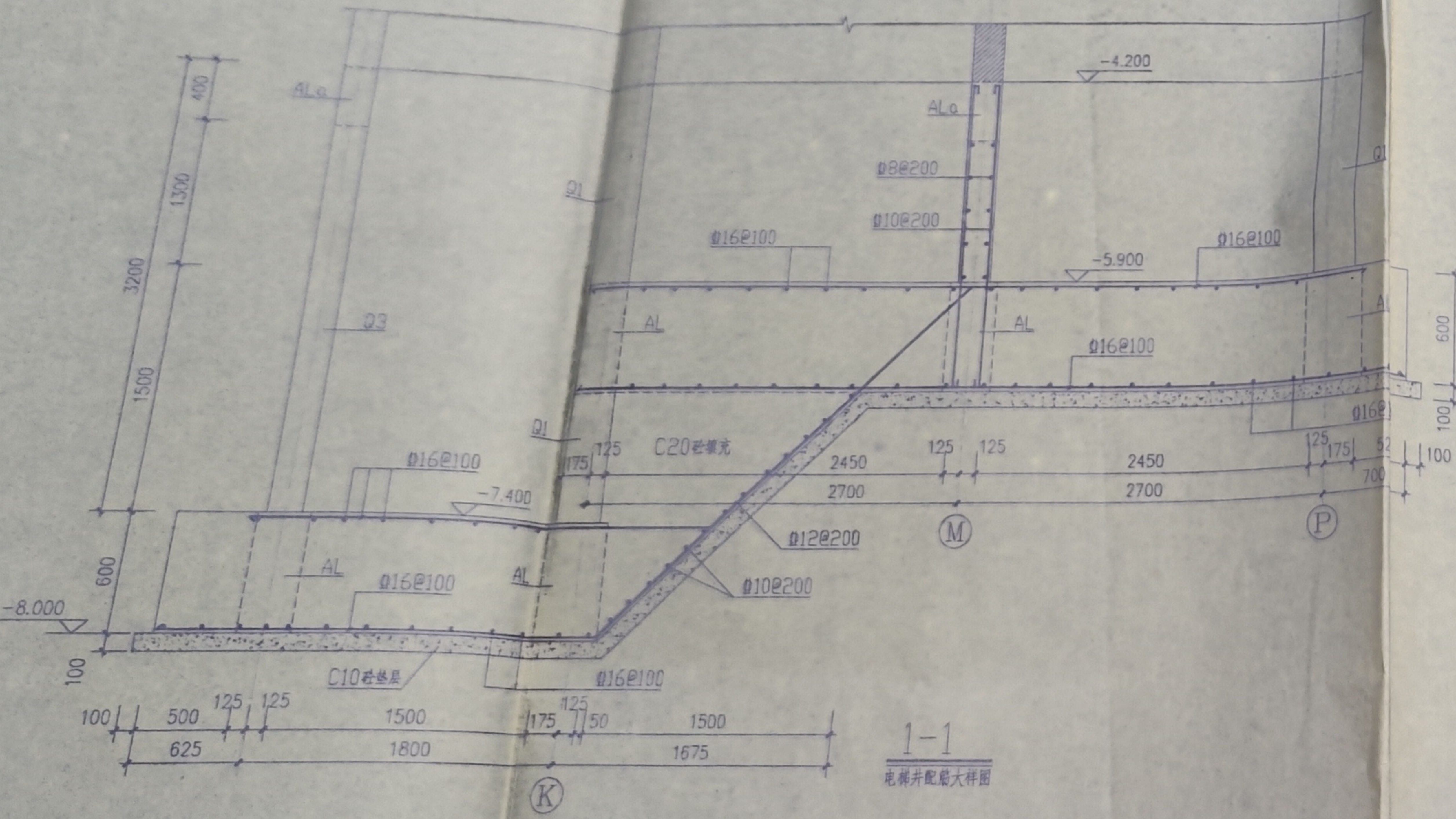

1-1  
电梯井配筋大样图

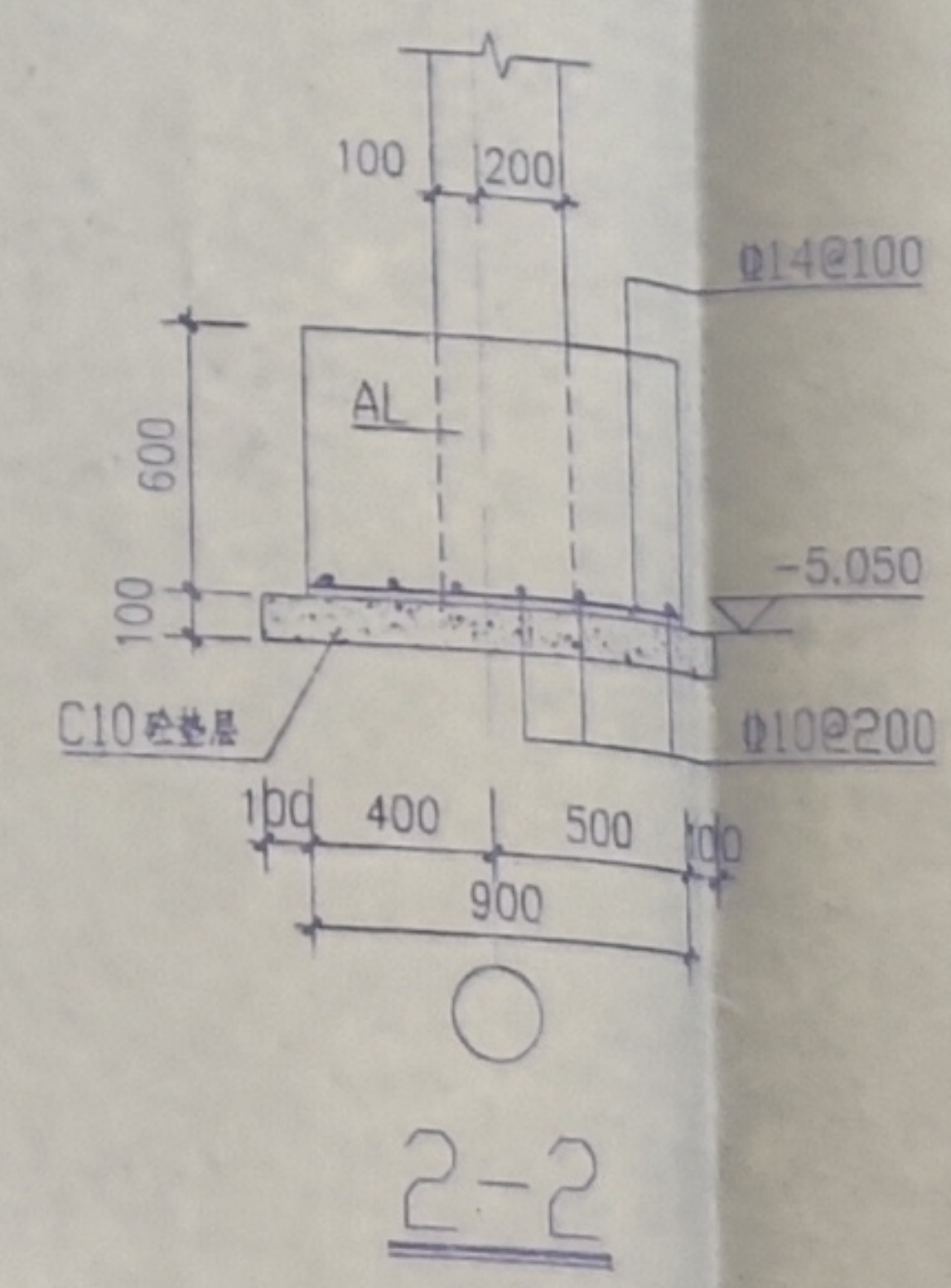

2-2

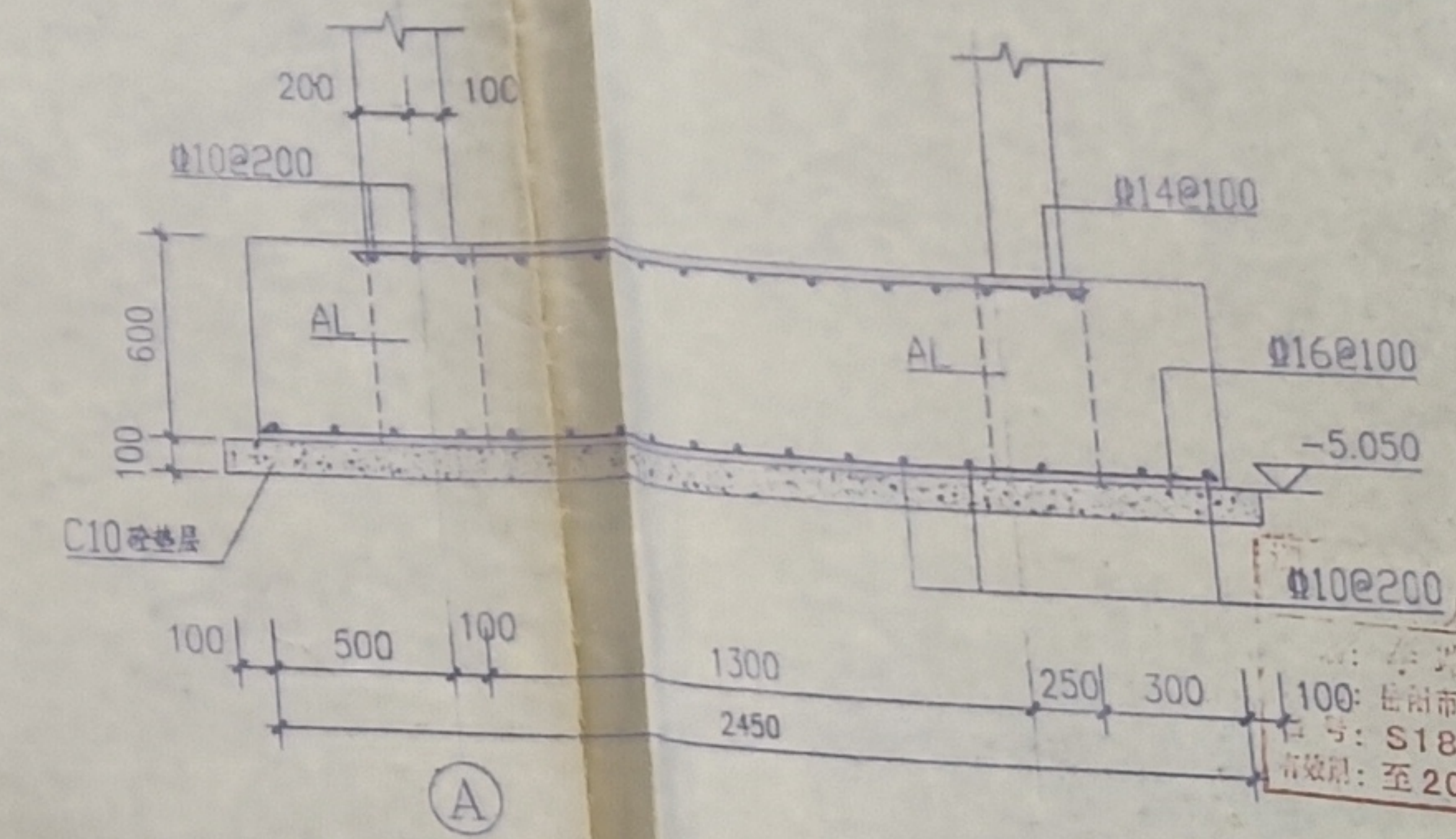

3-3

**竣工图**

施工单位: 岳阳建设工程有限公司  
 编制人: 杨仁表  
 技术负责人: 孙志军  
 监理单位: 岳阳金鼎建设工程有限公司  
 审核人: 周灵  
 编制日期: 2011.3

施工图设计文件审查专用章  
 岳阳市施工图审查中心有限公司  
 S18012  
 房屋建筑工程: 一类  
 有效期: 一年

湖南雨花石建筑规划设计有限公司  
 出图专用章  
 注册证号: A213006993  
 有效期至: 2015年12月27日

湖南雨花石建筑规划设计有限公司	建设单位	岳阳市康复医院
设计: 李斌	工程项目	精神科大楼
制图: 李斌		
校对: 周灵		
审核: 何爱同		
审定: 何爱同		

地下室剪力墙暗柱表  
1-1-3-3剖面图

档案  
图  
图  
日





三、五、七层梁配筋图 1:100

注: 未注明梁顶标高=8.100m、14.700、21.300。

梁腰筋及吊筋见详图A~C

构造柱布置见本层板配筋图

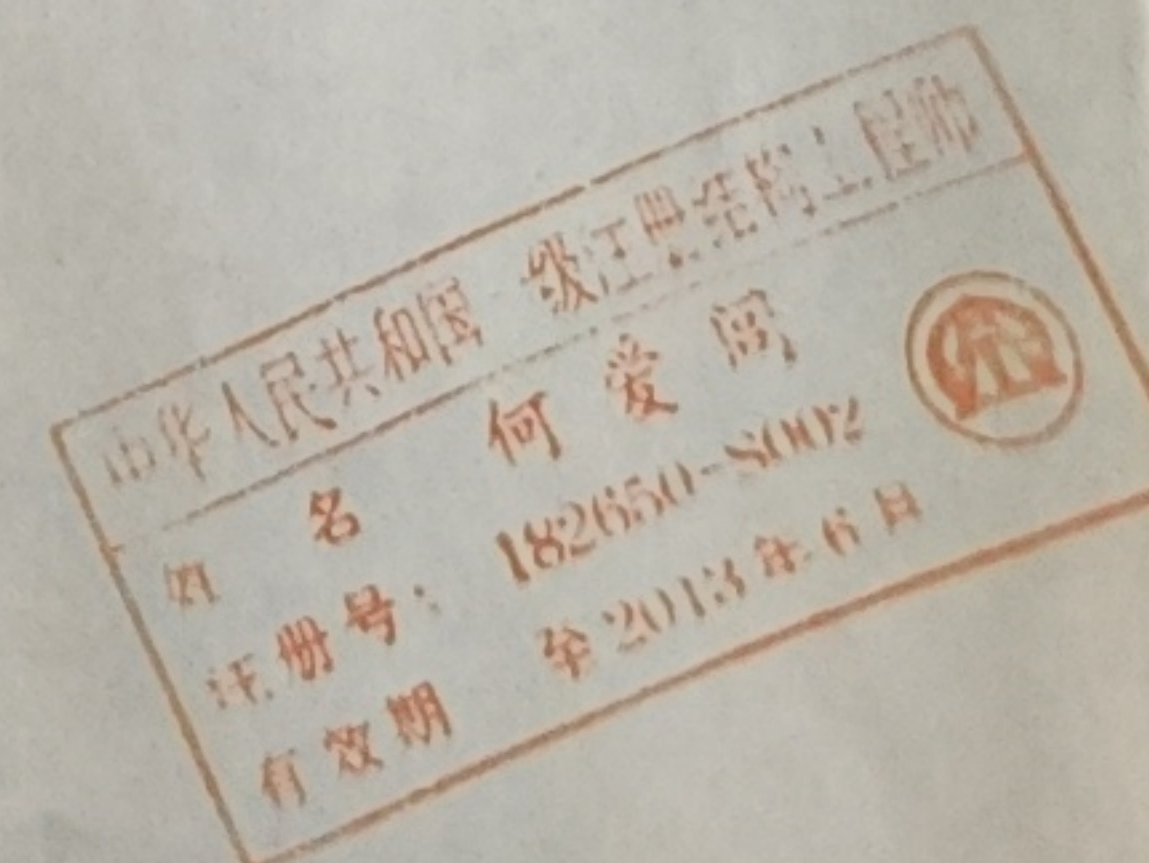
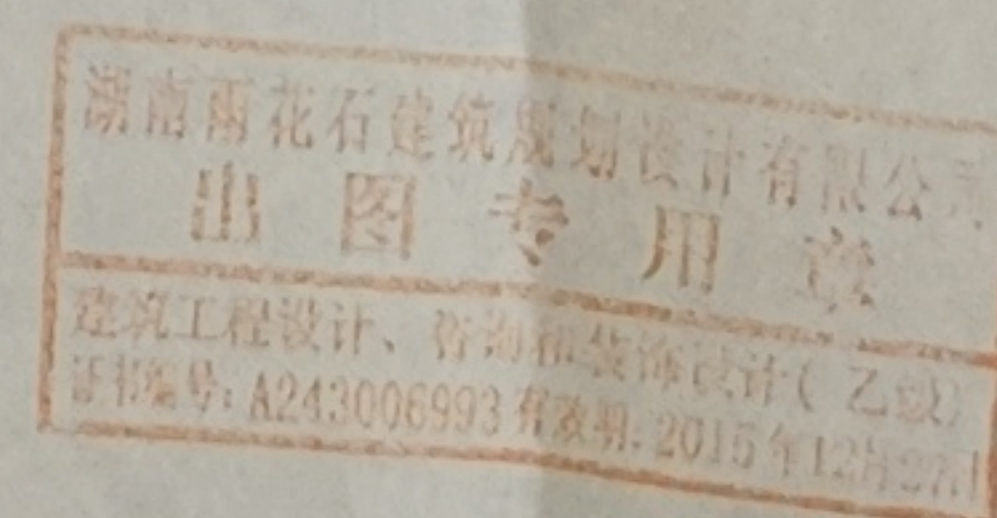

湖南雨花石建筑规划设计有限公司		建设单位
设计	李斌	工程
制图	孙苗	
校对	周灵	
审核	何爱阁	

三、五、七层梁配筋图