

负一层墙柱平面简图

注: 图中未注明墙厚为200mm

|                                |     |  |   |
|--------------------------------|-----|--|---|
| 证书等级: 国家甲级<br>编 号: A143005486  |     |  |   |
| 设计专业                           |     | DESIGN DISCIPLINE                                |   |
| 总图                             | 建筑  | 结构   |  给排水 |
| 暖通                             | 电气  | 规划   | 装修  |
| 工程名称                           |     | PROJECT<br>岳阳市湘北雅园公租房<br>及配套设施建设项目<br>E1地块18#商住楼 |   |
| 建设单位                           |     | CLIENT<br>湖南临港开发投资集团有限公司                         |   |
| 附 注                            |     | REMARKS  |   |
|                                |     |  |   |
| 注册 师                           | 吴 奇 | 吴奇   |   |
| 设 计                            | 李耿伟 | 李耿伟  |   |
| 制 图                            | 李耿伟 | 李耿伟  |   |
| 校 对                            | 许智祥 | 许智祥  |   |
| 审 核                            | 吴 奇 | 吴奇   |   |
| 审 定                            | 柳周新 | 柳周新  |   |
| 专业负责                           | 许智祥 | 许智祥  |   |
| 项目总负责                          | 陈 莹 | 陈莹   |   |
| 图 名 DRAWING TITLE<br>负一层墙柱平面简图 |     |  |   |
| 设计阶段                           |     | 初步设计   |   |
| 工 程 号                          |     | 2020-058   |   |
| 比 例                            |     | 1:100  |   |
| 日 期                            |     | 2021.07  |   |
| 图别/图号                          |     | 结构(主楼)104-80                                     |   |
| 单位出图专用章盖章                      |     |  |   |
|                                |     |  |   |
| 个人执业专用章盖章                      |     |  |   |
|                                |     |  |   |
| 本图须加盖本院出图章, 否则一律无效             |     |  |   |

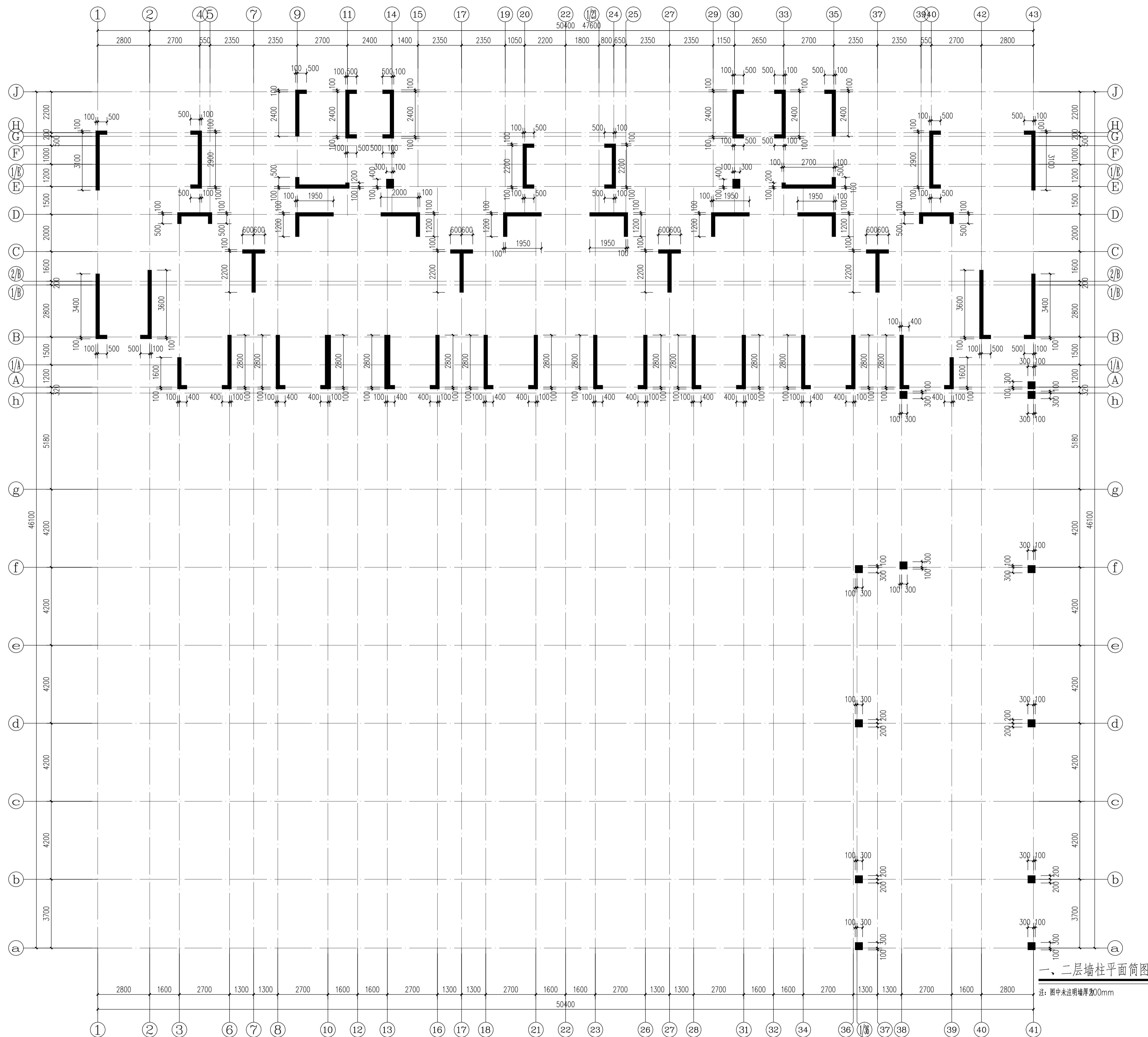

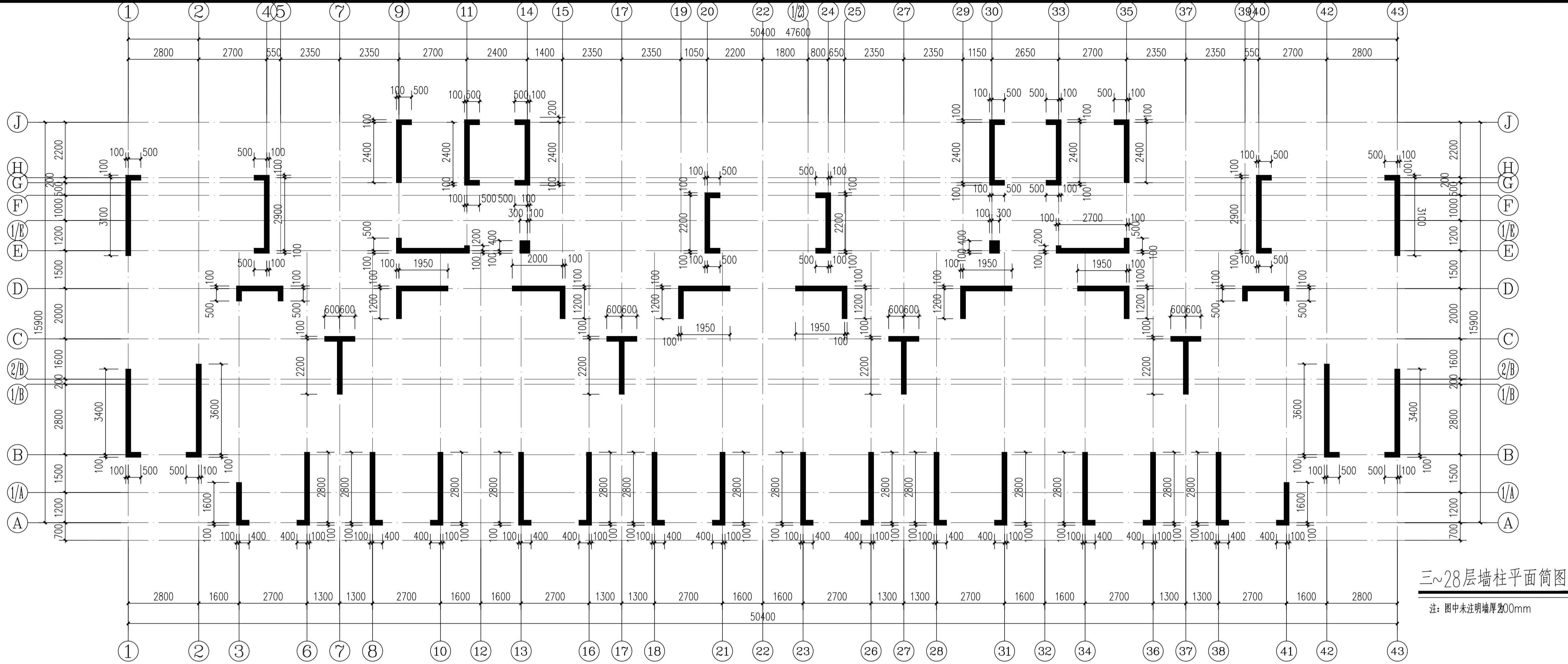

三~28层墙柱平面简图

注：图中未注明墙厚200mm

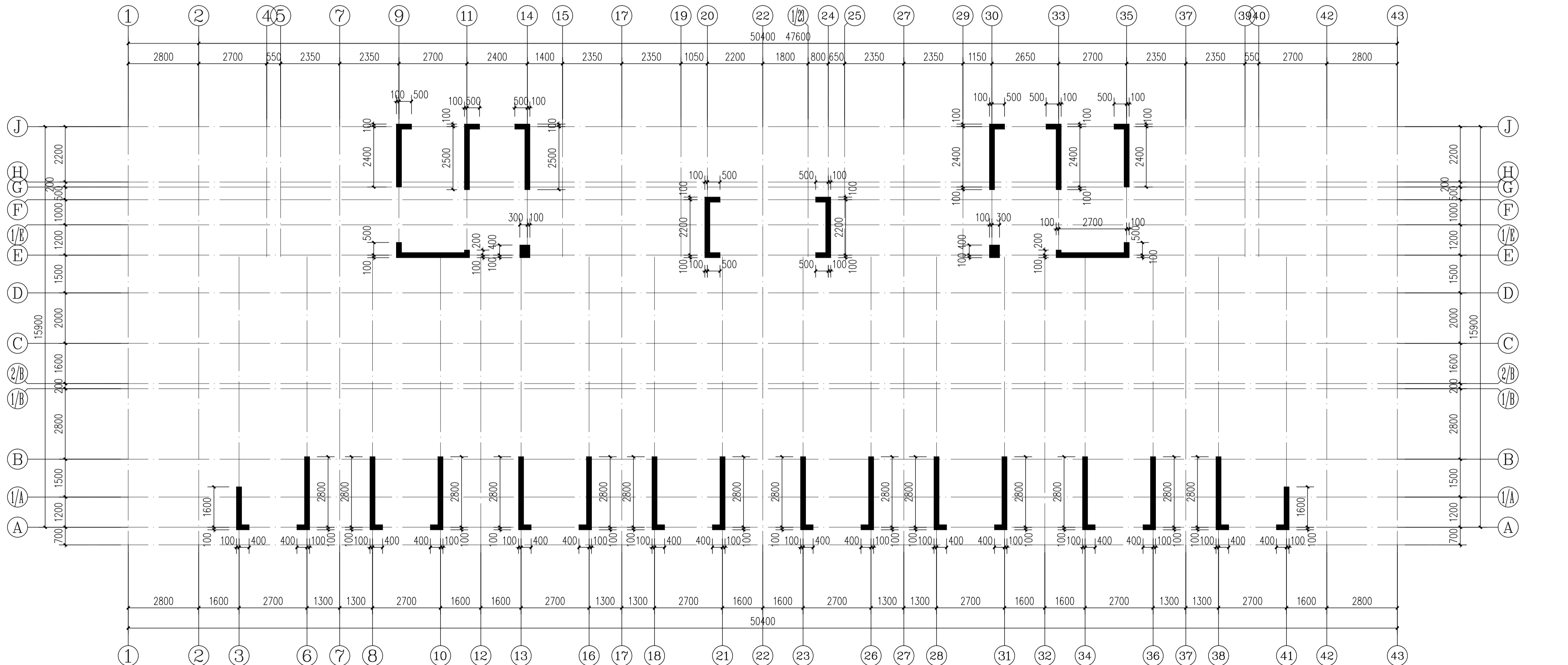

电梯机房屋顶层墙柱平面简图

注：图中未注明墙厚200mm



YUEYANG  
DESIGN  
ARCHITECTURAL

岳阳市建筑设计院

证书等级：国家甲级  
编号：A143005486

|      |                   |    |     |
|------|-------------------|----|-----|
| 设计专业 | DESIGN DISCIPLINE |    |     |
| 总图   | 建筑                | 结构 | 给排水 |
| 暖通   | 电气                | 规划 | 装修  |

工程名称 PROJECT  
岳阳市湘北雅园公租房  
及配套设施建设项目  
E1地块18#商住楼

建设单位 CLIENT  
湖南临港开发投资集团有限公司

附 注 REMARKS

|       |     |     |
|-------|-----|-----|
| 注册师   | 吴 奇 | 吴奇  |
| 设 计   | 李歌伟 | 李歌伟 |
| 制 图   | 李歌伟 | 李歌伟 |
| 校 对   | 许智祥 | 许智祥 |
| 审 核   | 吴 奇 | 吴奇  |
| 审 定   | 柳周新 | 柳周新 |
| 专业负责  | 许智祥 | 许智祥 |
| 项目总负责 | 陈 莹 | 陈莹  |

图 名 DRAWING TITLE

三~28层墙柱平面简图  
电梯机房屋顶层墙柱平面简图

|       |             |
|-------|-------------|
| 设计阶段  | 初步设计        |
| 工 程 号 | 2020-058    |
| 比 例   | 1:100       |
| 日 期   | 2021.07     |
| 图别/图号 | 结构/主楼104-82 |

单位出图专用章盖章

个人执业专用章盖章

本图须加盖本院出图章，否则一律无效

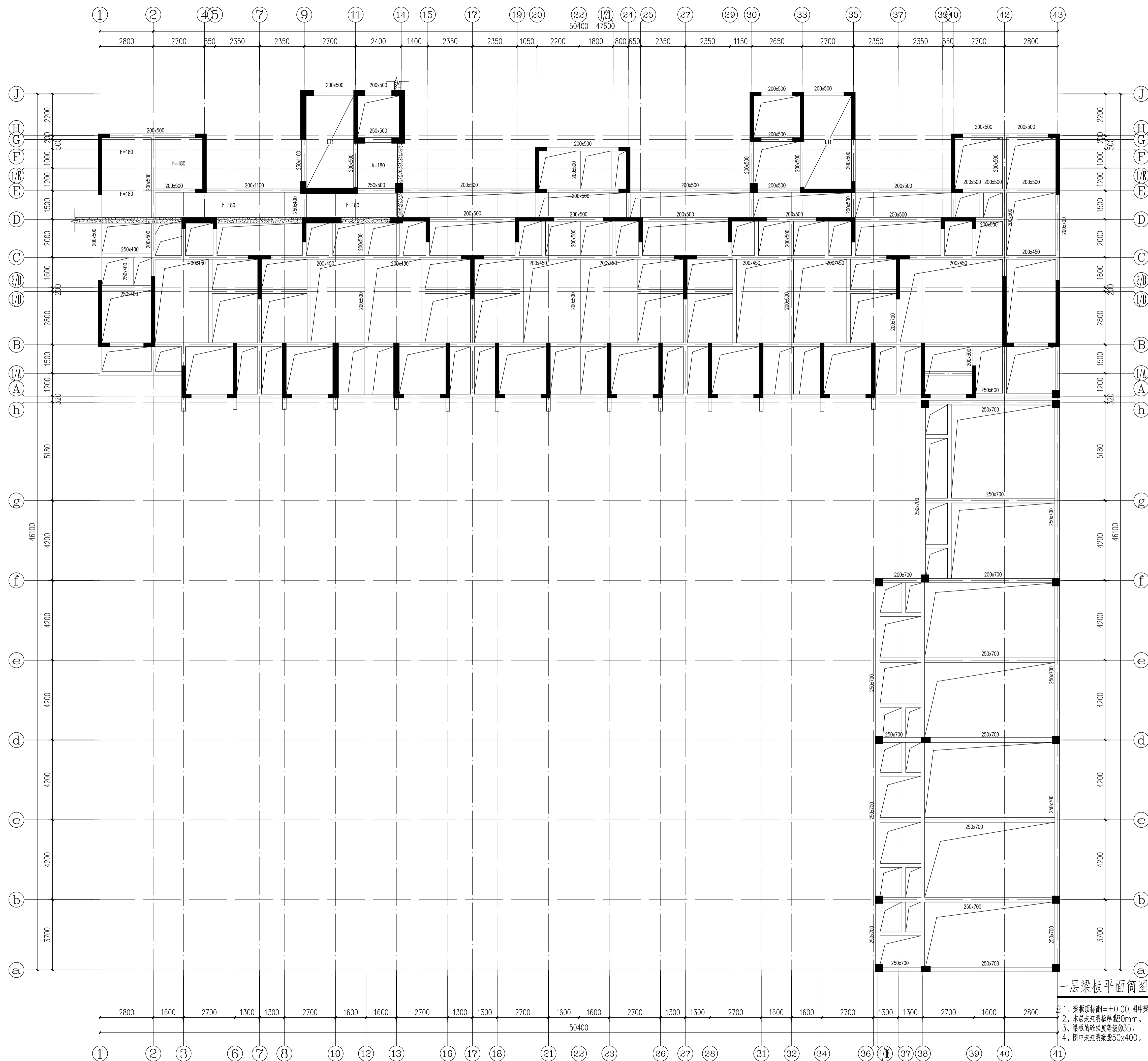

证书等级：国家甲级  
编 号：A143005486

|      |                   |    |     |  |
|------|-------------------|----|-----|--|
| 设计专业 | DESIGN DISCIPLINE |    |     |  |
| 总图   | 建筑                | 结构 | 给排水 |  |
| 暖通   | 电气                | 规划 | 装修  |  |

工程名称 PROJECT  
岳阳市湘北雅园公租房  
及配套设施建设项目  
E1地块18#居住宅楼

建设单位 CLIENT  
湖南临港开发投资集团有限公司

附 注 REMARKS

|       |     |     |
|-------|-----|-----|
| 注册师   | 吴 奇 | 吴奇  |
| 设 计   | 李耿伟 | 李耿伟 |
| 制 图   | 李耿伟 | 李耿伟 |
| 校 对   | 许智祥 | 许智祥 |
| 审 核   | 吴 奇 | 吴奇  |
| 审 定   | 柳周新 | 柳周新 |
| 专业负责  | 许智祥 | 许智祥 |
| 项目总负责 | 陈 莹 | 陈莹  |

图 名 DRAWING TITLE

二层梁板平面简图

|       |              |
|-------|--------------|
| 设计阶段  | 初步设计         |
| 工 程 号 | 2020-058     |
| 比 例   | 1:100        |
| 日 期   | 2021.07      |
| 图别/图号 | 结构(主楼)104-84 |

单位出图专用章盖章

个人执业专用章盖章

本图须加盖本院出图章，否则一律无效

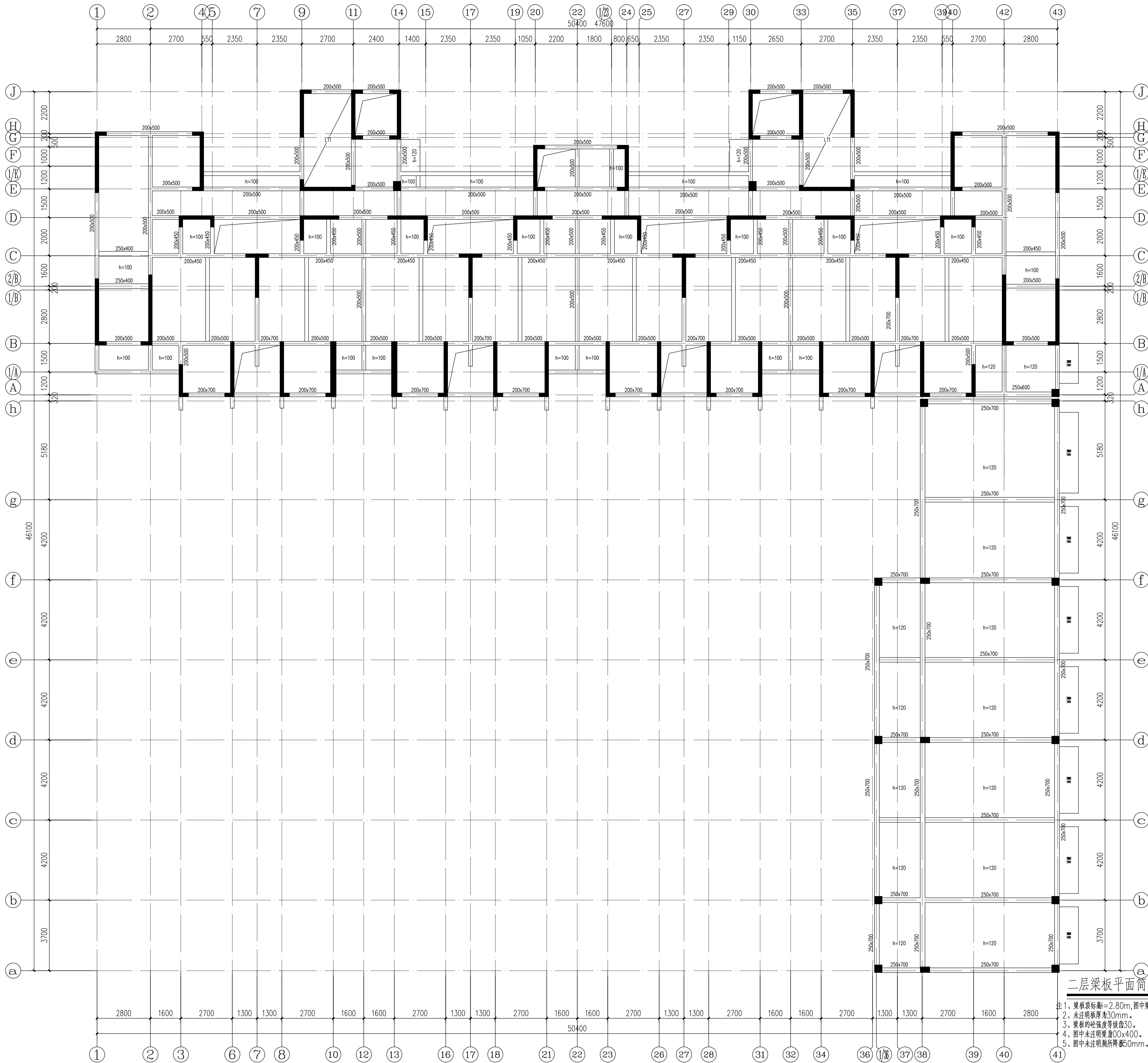

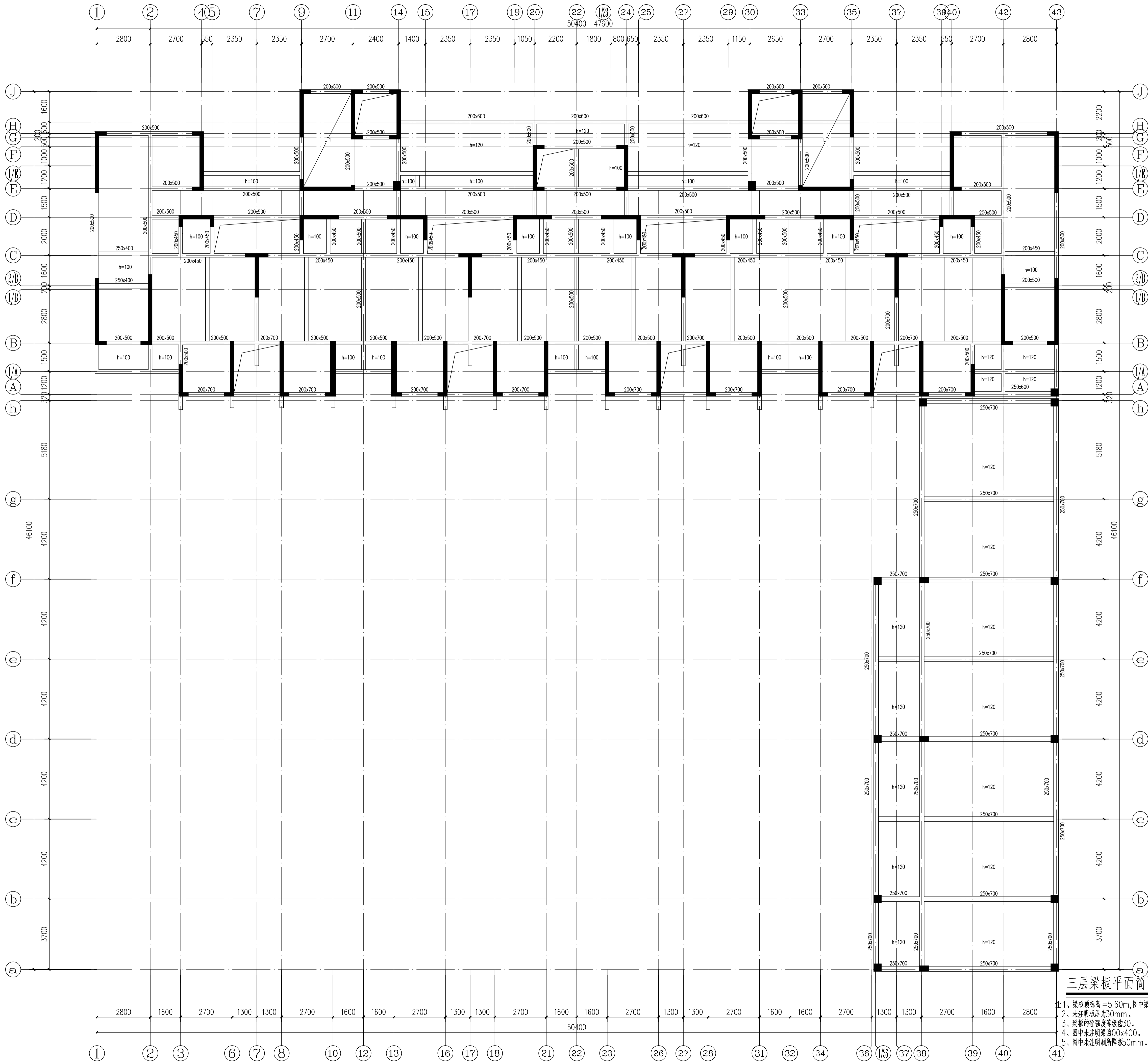

三层梁板平面简图

- 注1、梁板顶标距=5.60m,图中梁截面尺寸单位mm。  
2、未注明板厚为30mm。  
3、梁板的砼强度等级为C30。  
4、图中未注明梁高为400mm。  
5、图中未注明梁宽为500mm。



岳阳市建筑设计院  
YUEYANG  
DESIGN  
INSTITUTE  
ARCHITECTURAL

证书等级: 国家甲级  
编号: A143005486

| 设计专业 | DESIGN DISCIPLINE |
|------|-------------------|
| 总图   | 建筑                |
| 暖通   | 电气                |

工程名称 PROJECT  
岳阳市湘北雅园公租房  
及配套基础设施建设项目  
E1地块18#商住楼

建设单位 CLIENT  
湖南临港开发投资集团有限公司

附注 REMARKS

|       |     |     |
|-------|-----|-----|
| 注册师   | 吴奇  | 吴奇  |
| 设计    | 李歌伟 | 李歌伟 |
| 制图    | 李歌伟 | 李歌伟 |
| 校对    | 许智祥 | 许智祥 |
| 审核    | 吴奇  | 吴奇  |
| 审定    | 柳周新 | 柳周新 |
| 专业负责  | 许智祥 | 许智祥 |
| 项目总负责 | 陈莹  | 陈莹  |

图名 DRAWING TITLE

三层梁板平面简图

|       |              |
|-------|--------------|
| 设计阶段  | 初步设计         |
| 工程号   | 2020-058     |
| 比例    | 1:100        |
| 日期    | 2021.07      |
| 图别/图号 | 结构(主楼)104-85 |

单位出图专用章盖章

个人执业专用章盖章

本图须加盖本院出图章, 否则一律无效

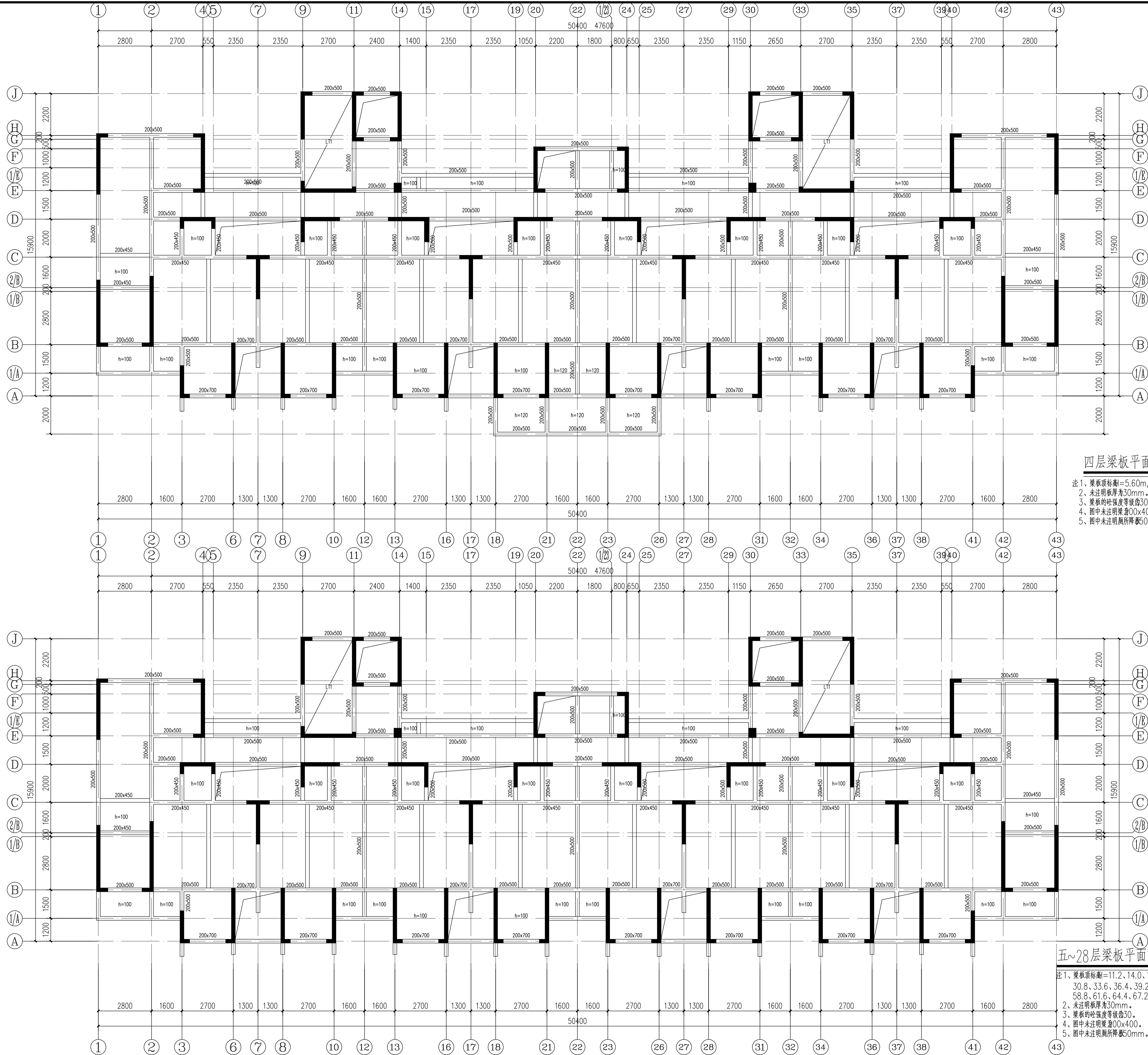

四层梁板平面简图

注 1、梁板顶标高=5.60m,图中梁截面尺寸单位mm。  
2、未注明板厚为30mm。  
3、梁板的砼强度等级为C30。  
4、图中未注明梁宽200x400。  
5、图中未注明厕所降板50mm。

五~28层梁板平面简图

注 1、梁板顶标高=11.2、14.0、16.8、19.6、22.4、25.2、28.0、30.8、33.6、36.4、39.2、42.0、44.8、47.6、50.4、53.2、56.0、58.8、61.6、64.4、67.2、70.0、72.8、75.6m,图中梁截面尺寸单位mm。  
2、未注明板厚为30mm。  
3、梁板的砼强度等级为C30。  
4、图中未注明梁宽200x400。  
5、图中未注明厕所降板50mm。



DESIGN  
YUE  
SHI  
JIAN  
ZHU  
SHE  
JI  
YUAN

岳阳市建筑设计院

证书等级: 国家甲级  
编号: A143005486

| 设计专业 | DESIGN DISCIPLINE |
|------|-------------------|
| 总图   | 建筑                |
| 暖通   | 电气                |
| 结构   | 给排水               |
| 规划   | 装修                |

工程名称 PROJECT  
岳阳市湘北雅园公租房  
及配套基础设施建设项目  
E1地块18#商住楼

建设单位 CLIENT  
湖南临港开发投资集团有限公司

附 注 REMARKS

|       |     |     |
|-------|-----|-----|
| 注册师   | 吴奇  | 吴奇  |
| 设计    | 李歌伟 | 李歌伟 |
| 制图    | 李歌伟 | 李歌伟 |
| 校对    | 许智祥 | 许智祥 |
| 审核    | 吴奇  | 吴奇  |
| 审定    | 柳周新 | 柳周新 |
| 专业负责  | 许智祥 | 许智祥 |
| 项目总负责 | 陈莹  | 陈莹  |

图 名 DRAWING TITLE

三层梁板平面简图  
四~28层梁板平面简图

|       |              |
|-------|--------------|
| 设计阶段  | 初步设计         |
| 工 程 号 | 2020-058     |
| 比 例   | 1:100        |
| 日 期   | 2021.07      |
| 图别/图号 | 结构(主楼)104-86 |

单位出图专用章盖章

个人执业专用章盖章

本图须加盖本院出图章, 否则一律无效

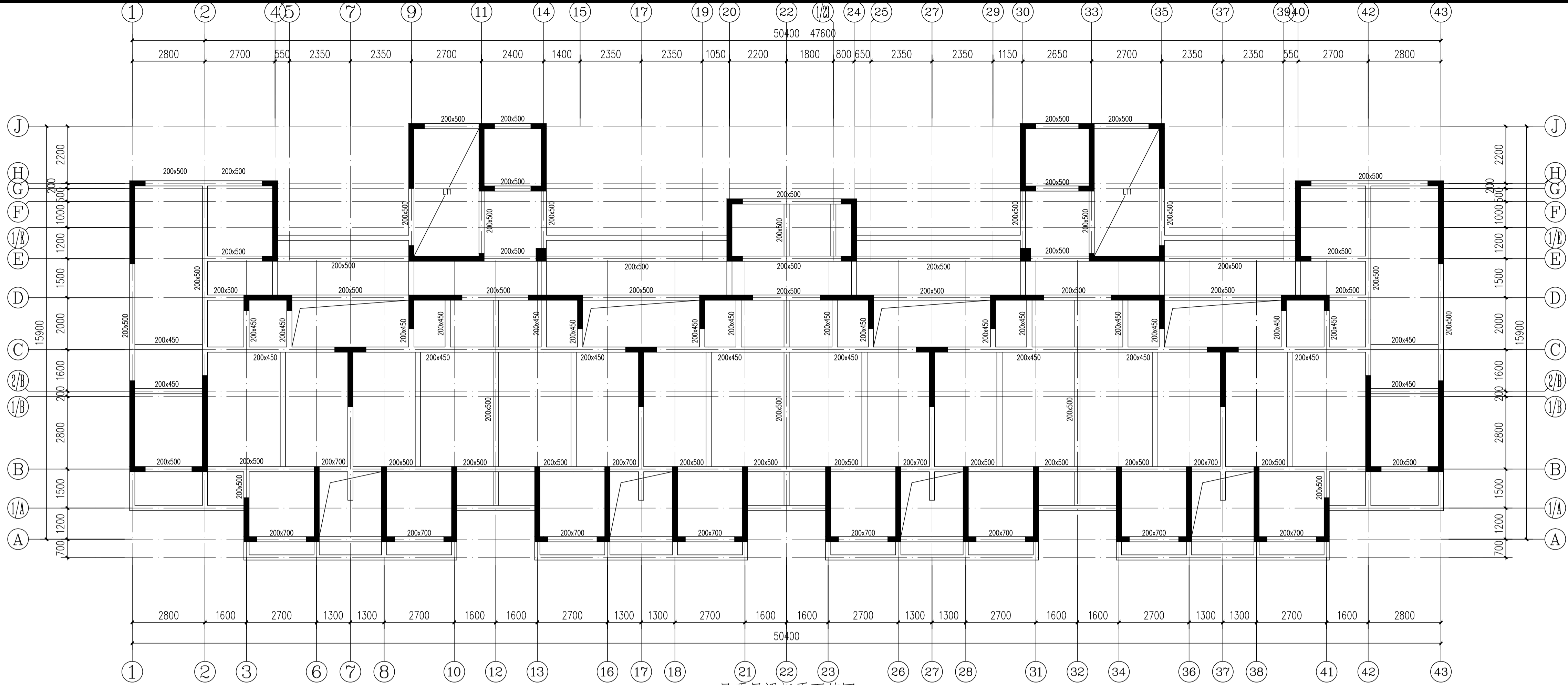

屋顶层梁板平面简图

注 1、梁板顶标高=78.400m,图中梁截面尺寸单位mm。  
2、未注明板厚为20mm。  
3、梁板的砼强度等级C30。  
4、图中未注明梁宽200x400。

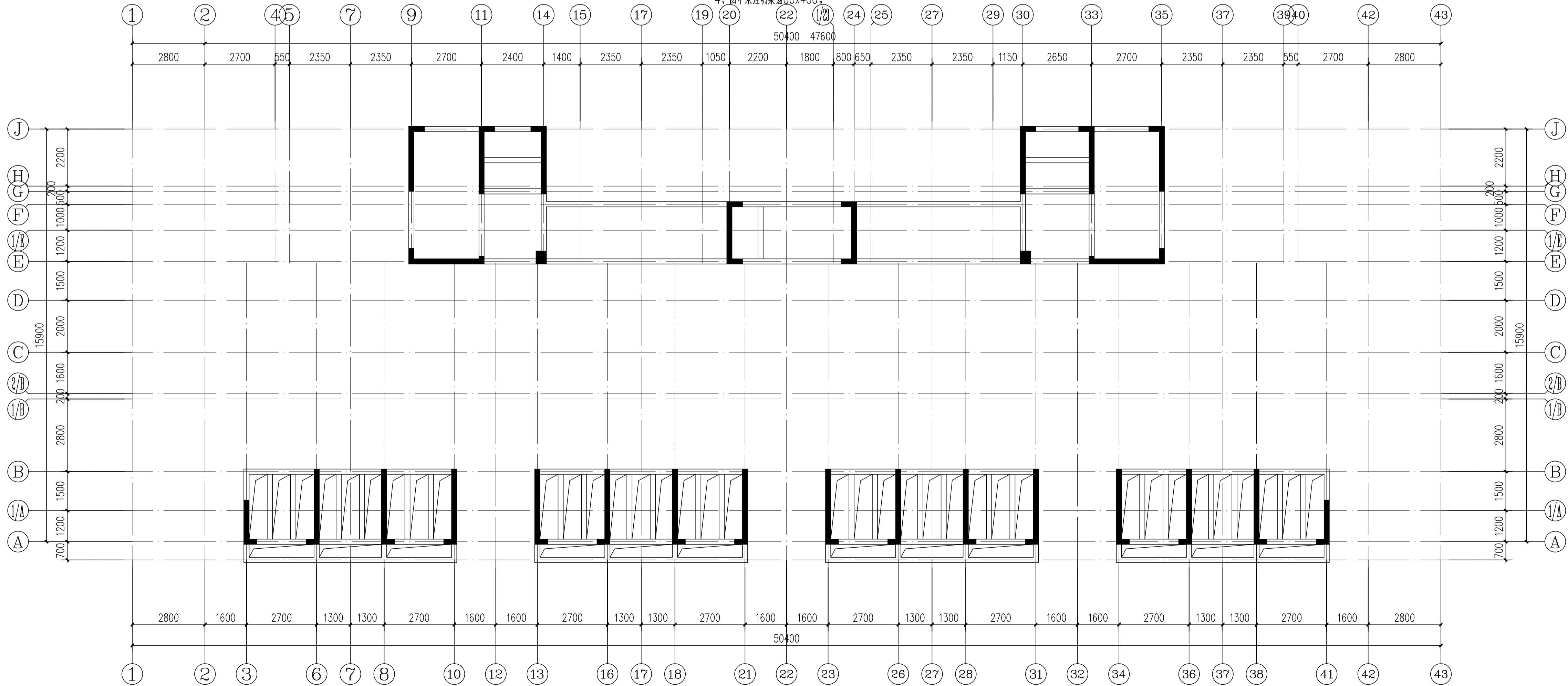

电梯机房屋顶层梁板平面简图

注 1、梁板顶标高=83.300m,图中梁截面尺寸单位mm。  
2、未注明板厚为20mm。  
3、梁板的砼强度等级C30。  
4、图中未注明梁宽200x500。



YUEYANG  
DESIGN  
ARCHITECTURAL

岳阳市建筑设计院

证书等级：国家甲级  
编号：A143005486

| 设计专业 | DESIGN DISCIPLINE |
|------|-------------------|
| 总图   | 建筑                |
| 暖通   | 电气                |
| 结构   | 给排水               |
| 规划   | 装修                |

工程名称 PROJECT  
岳阳市湘北雅园公租房  
及配套设施建设项目  
E1地块18#商住楼

建设单位 CLIENT  
湖南临港开发投资集团有限公司

附 注 REMARKS

|       |     |     |
|-------|-----|-----|
| 注册师   | 吴 奇 | 吴 奇 |
| 设 计   | 李歌伟 | 李歌伟 |
| 制 图   | 李歌伟 | 李歌伟 |
| 校 对   | 许智祥 | 许智祥 |
| 审 核   | 吴 奇 | 吴 奇 |
| 审 定   | 柳周新 | 柳周新 |
| 专业负责  | 许智祥 | 许智祥 |
| 项目总负责 | 陈 莹 | 陈 莹 |

图 名 DRAWING TITLE

屋顶层梁板平面简图  
电梯机房屋顶层梁板平面简图

|       |              |
|-------|--------------|
| 设计阶段  | 初步设计         |
| 工 程 号 | 2020-058     |
| 比 例   | 1:100        |
| 日 期   | 2021.07      |
| 图别/图号 | 结构(主楼)104-87 |

单位出图专用章盖章

个人执业专用章盖章

本图须加盖本院出图章，否则一律无效

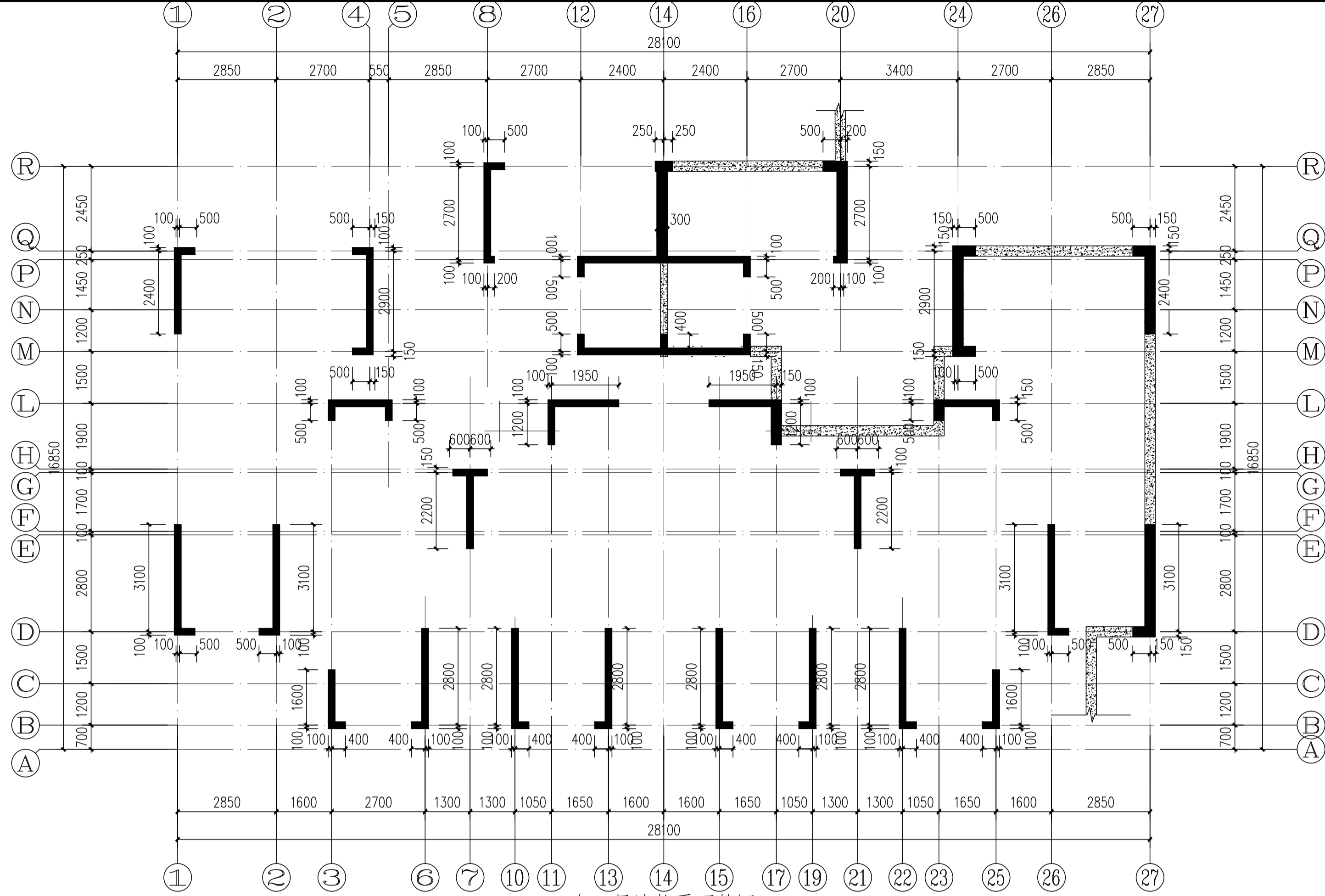

负一层墙柱平面简图

注：图中未注明墙厚200mm

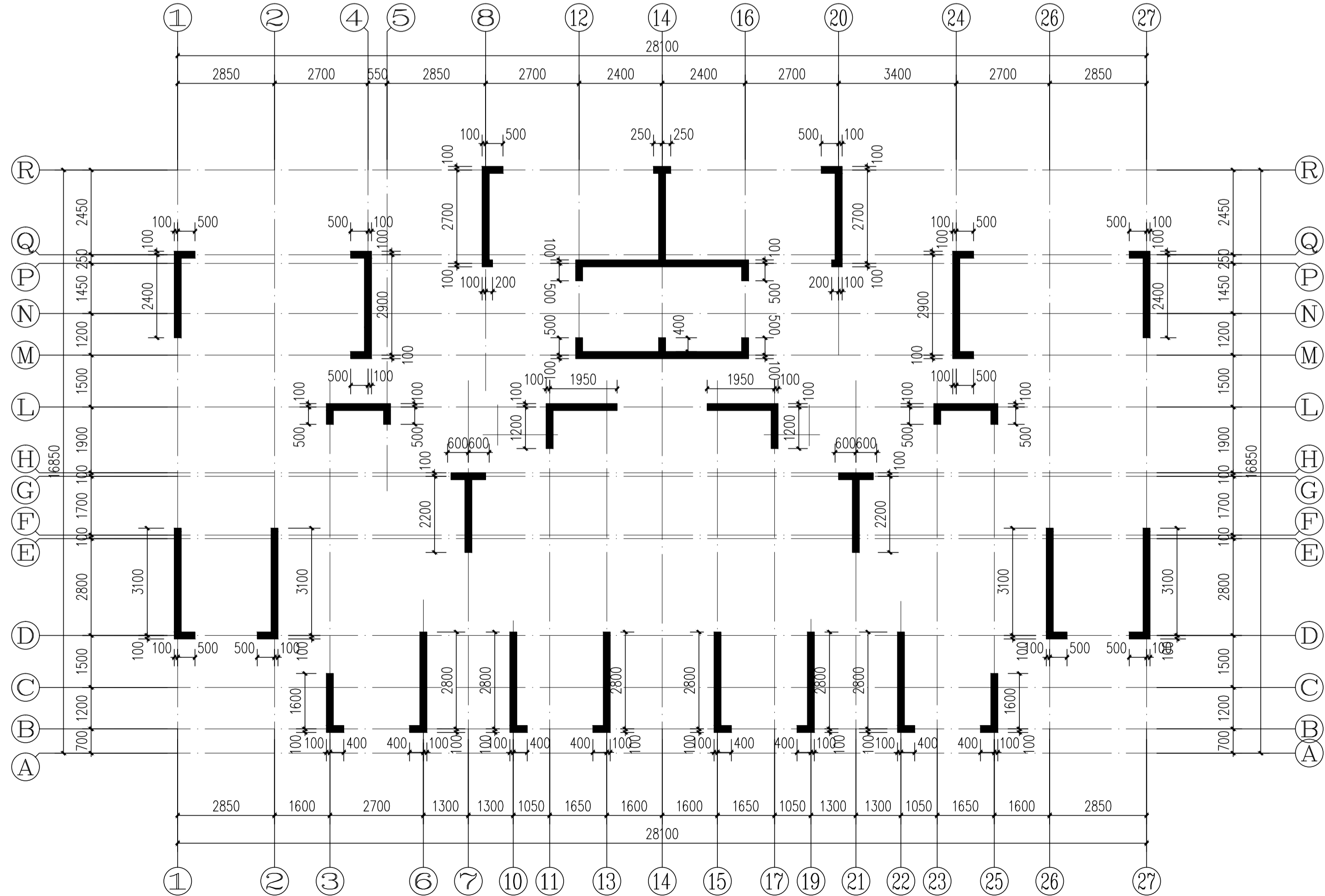

一~27层墙柱平面简图

注：图中未注明墙厚200mm



DESIGN  
YUE  
YI  
ANN  
ARCHITECTURAL

岳阳市建筑设计院

证书等级：国家甲级  
编号：A143005486

|      |                   |    |     |
|------|-------------------|----|-----|
| 设计专业 | DESIGN DISCIPLINE |    |     |
| 总图   | 建筑                | 结构 | 给排水 |
| 暖通   | 电气                | 规划 | 装修  |

工程名称 PROJECT  
岳阳市湘北雅园公租房  
及配套设施建设项目  
E1地块19#商住楼

建设单位 CLIENT  
湖南临港开发投资集团有限公司

附 注 REMARKS

|       |     |     |
|-------|-----|-----|
| 注册师   | 吴 奇 | 吴 奇 |
| 设 计   | 李歌伟 | 李歌伟 |
| 制 图   | 李歌伟 | 李歌伟 |
| 校 对   | 许智祥 | 许智祥 |
| 审 核   | 吴 奇 | 吴 奇 |
| 审 定   | 柳周新 | 柳周新 |
| 专业负责  | 许智祥 | 许智祥 |
| 项目总负责 | 陈 莹 | 陈 莹 |

图 名 DRAWING TITLE

负一层墙柱平面简图  
一~27层墙柱平面简图

|       |              |
|-------|--------------|
| 设计阶段  | 初步设计         |
| 工 程 号 | 2020-058     |
| 比 例   | 1:100        |
| 日 期   | 2021.07      |
| 图别/图号 | 结构(主楼)104-88 |

单位出图专用章盖章

个人执业专用章盖章

本图须加盖本院出图章，否则一律无效

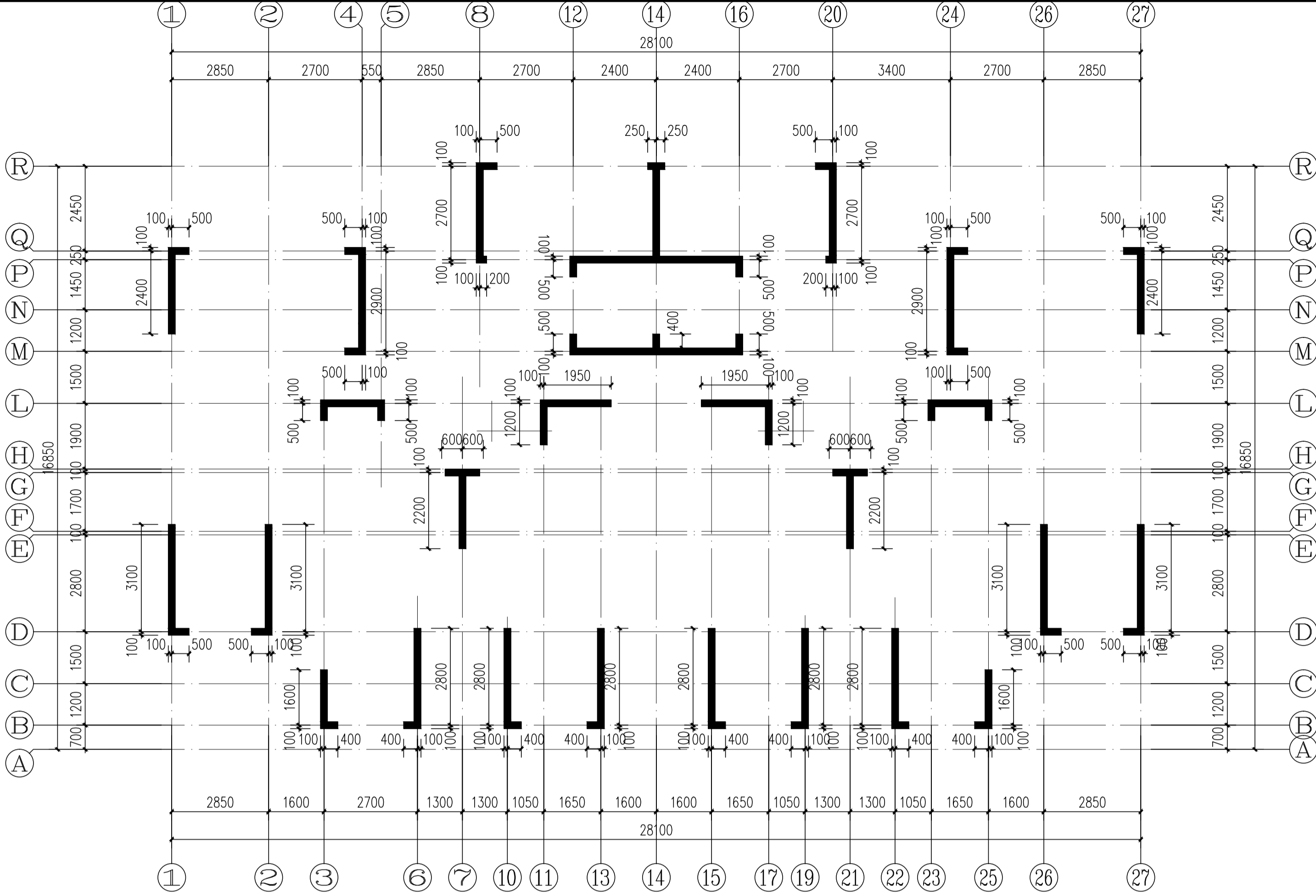

屋顶层墙柱平面简图

注：图中未注明墙厚度00mm

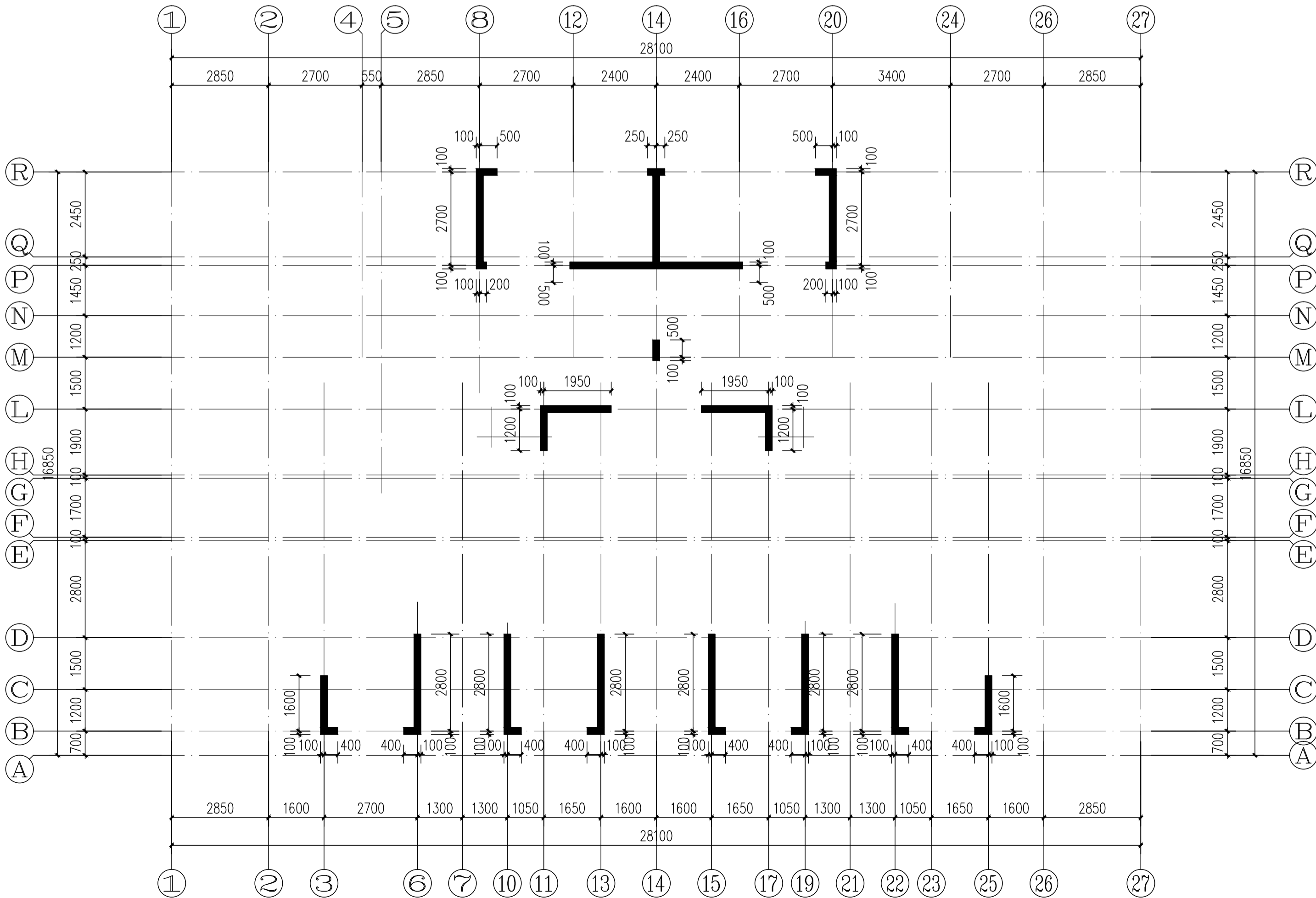

电梯机房屋顶层墙柱平面简图

注：图中未注明墙厚度00mm



YUEYANG  
DESIGN  
ARCHITECTURAL

岳阳市建筑设计院

证书等级：国家甲级  
编号：A143005486

| 设计专业 | DESIGN DISCIPLINE |    |     |  |
|------|-------------------|----|-----|--|
| 总图   | 建筑                | 结构 | 给排水 |  |
| 暖通   | 电气                | 规划 | 装修  |  |

工程名称 PROJECT  
岳阳市湘北雅园公租房  
及配套设施建设项目  
E1地块19#商住楼

建设单位 CLIENT  
湖南临港开发投资集团有限公司

附 注 REMARKS

|       |     |     |
|-------|-----|-----|
| 注册师   | 吴 奇 | 吴 奇 |
| 设 计   | 李耿伟 | 李耿伟 |
| 制 图   | 李耿伟 | 李耿伟 |
| 校 对   | 许智祥 | 许智祥 |
| 审 核   | 吴 奇 | 吴 奇 |
| 审 定   | 柳周新 | 柳周新 |
| 专业负责  | 许智祥 | 许智祥 |
| 项目总负责 | 陈 莹 | 陈 莹 |

图 名 DRAWING TITLE

屋顶层墙柱平面简图  
电梯机房屋顶层墙柱平面简图

|       |              |
|-------|--------------|
| 设计阶段  | 初步设计         |
| 工 程 号 | 2020-058     |
| 比 例   | 1:100        |
| 日 期   | 2021.07      |
| 图别/图号 | 结构(主楼)104-89 |

单位出图专用章盖章

个人执业专用章盖章

本图须加盖本院出图章，否则一律无效

注1. 梁板顶标高=2.8、5.6、8.4、11.2、14.0、16.8、19.6、22.4、25.2、28.0、30.8、33.6、36.4、39.2、42.0、44.8、47.6、50.4、53.2、56.0、58.8、61.6、64.4、67.2、70.0、72.8、75.6m,图中截面尺寸单位mm。

注2. 未注明板厚为30mm。

注3. 梁板的砼强度等级按30。

注4. 图中未注明梁宽000x400。

注5. 图中未注明厕所降板50mm。

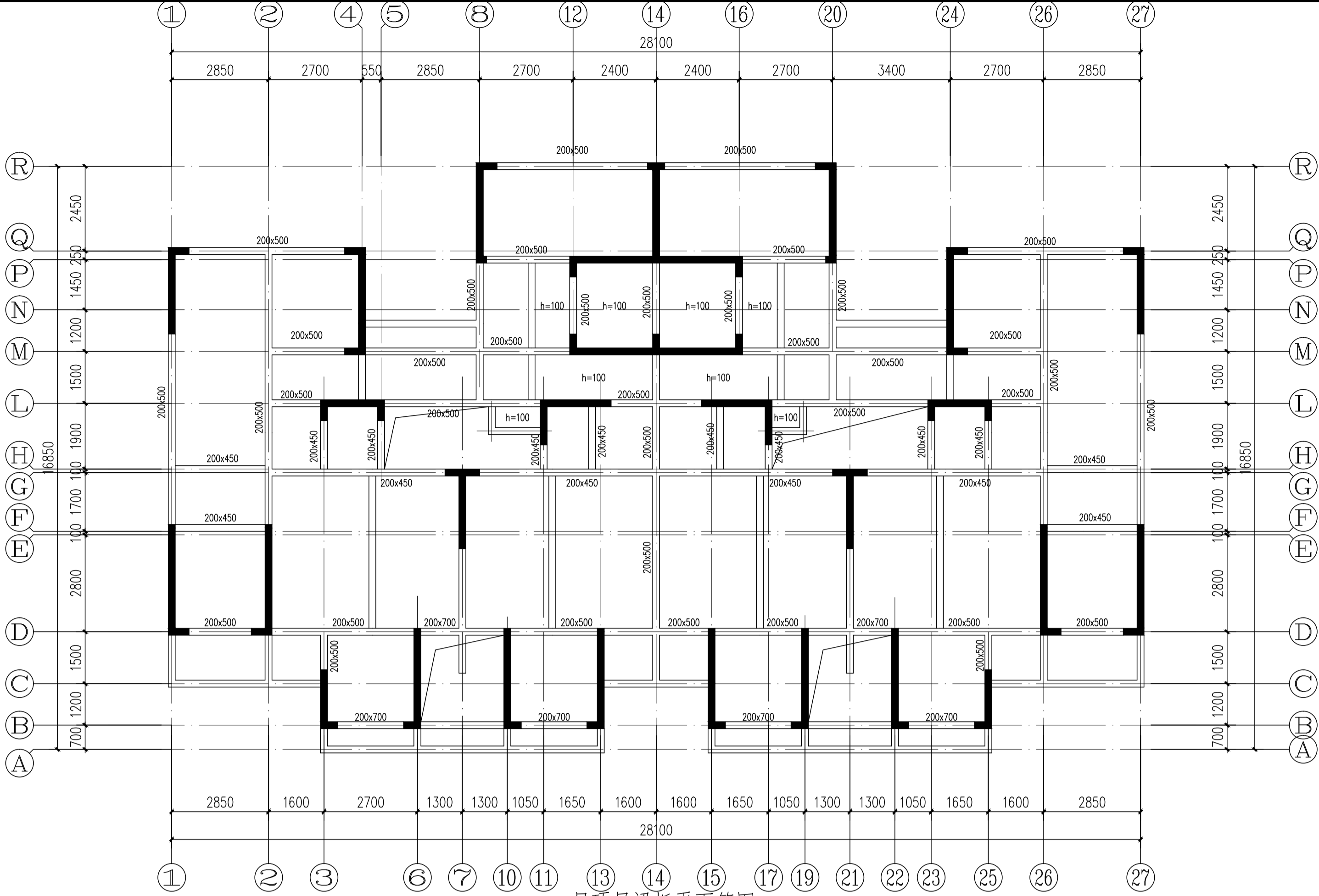

屋顶层梁板平面简图

注 1、梁板顶标高=78.400m,图中梁截面尺寸单位均m。  
2、未注明板厚为20mm。  
3、梁板的砼强度等级为C30。  
4、图中未注明梁宽00x400。

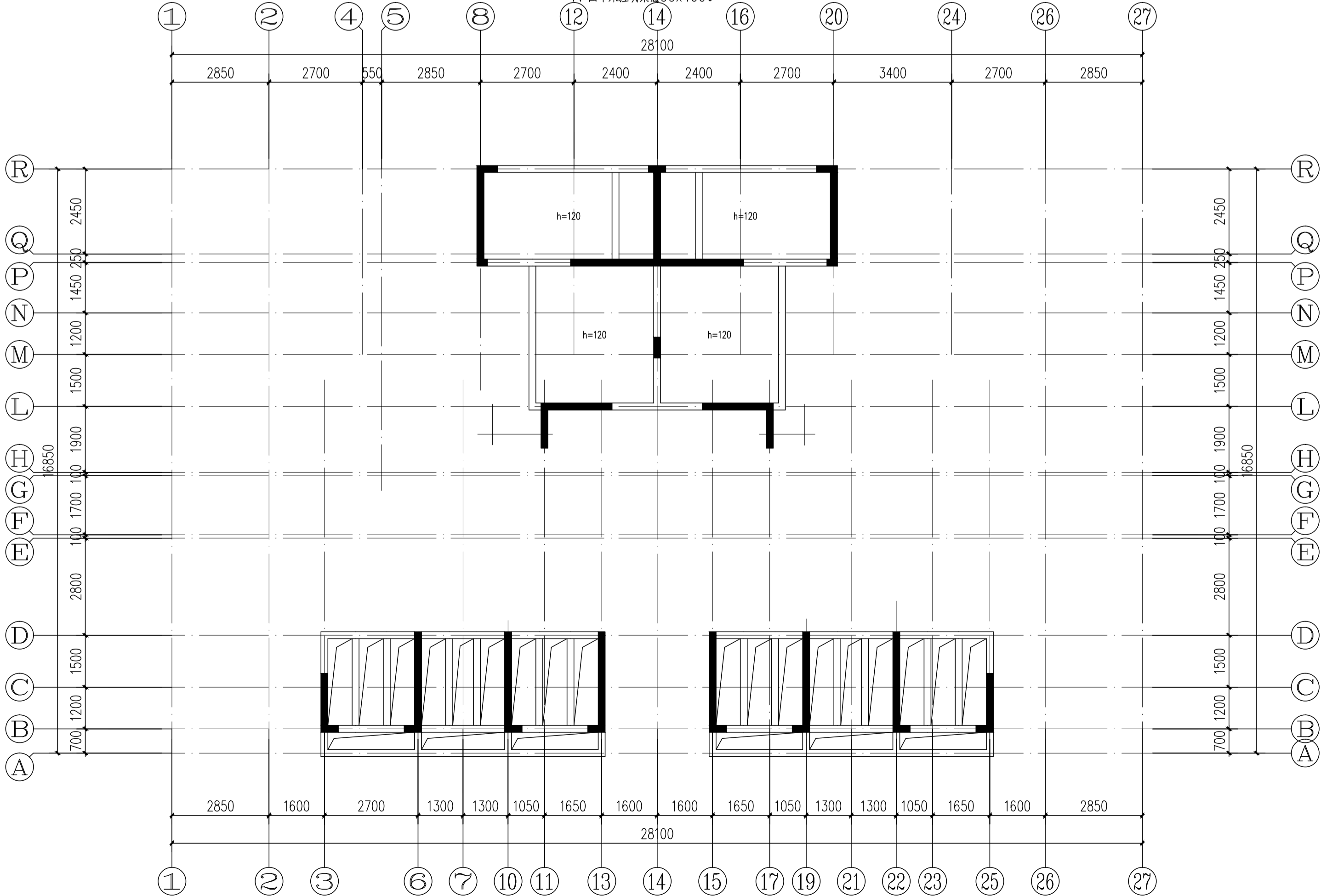

电梯机房屋顶层梁板平面简图

注 1、梁板顶标高=83.300m,图中梁截面尺寸单位均m。  
2、未注明板厚为20mm。  
3、梁板的砼强度等级为C30。  
4、图中未注明梁宽00x500。



YUEYANG ARCHITECTURAL DESIGN INSTITUTE

岳阳市建筑设计院

证书等级：国家甲级  
编号：A143005486

| 设计专业 |    | DESIGN DISCIPLINE |     |  |
|------|----|-------------------|-----|--|
| 总图   | 建筑 | 结构                | 给排水 |  |
| 暖通   | 电气 | 规划                | 装修  |  |

工程名称 PROJECT  
岳阳市湘北雅园公租房  
及配套基础设施项目  
E1地块19#商住楼

建设单位 CLIENT  
湖南临港开发投资集团有限公司

附 注 REMARKS

|       |     |     |
|-------|-----|-----|
| 注册师   | 吴 奇 | 吴 奇 |
| 设 计   | 李耿伟 | 李耿伟 |
| 制 图   | 李耿伟 | 李耿伟 |
| 校 对   | 许智祥 | 许智祥 |
| 审 核   | 吴 奇 | 吴 奇 |
| 审 定   | 柳周新 | 柳周新 |
| 专业负责  | 许智祥 | 许智祥 |
| 项目总负责 | 陈 莹 | 陈 莹 |

图 名 DRAWING TITLE

屋顶层梁板平面简图  
电梯机房屋顶层梁板平面简图

|       |              |
|-------|--------------|
| 设计阶段  | 初步设计         |
| 工 程 号 | 2020-058     |
| 比 例   | 1:100        |
| 日 期   | 2021.07      |
| 图别/图号 | 结构(主楼)104-91 |

单位出图专用章盖章

个人执业专用章盖章

本图须加盖本院出图章，否则一律无效

Y U E Y A N G A R C H I T E C T U R A L  
D E S I G N I N S T I T U T E

本图须加盖本院出图章，否则一律无效

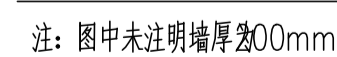

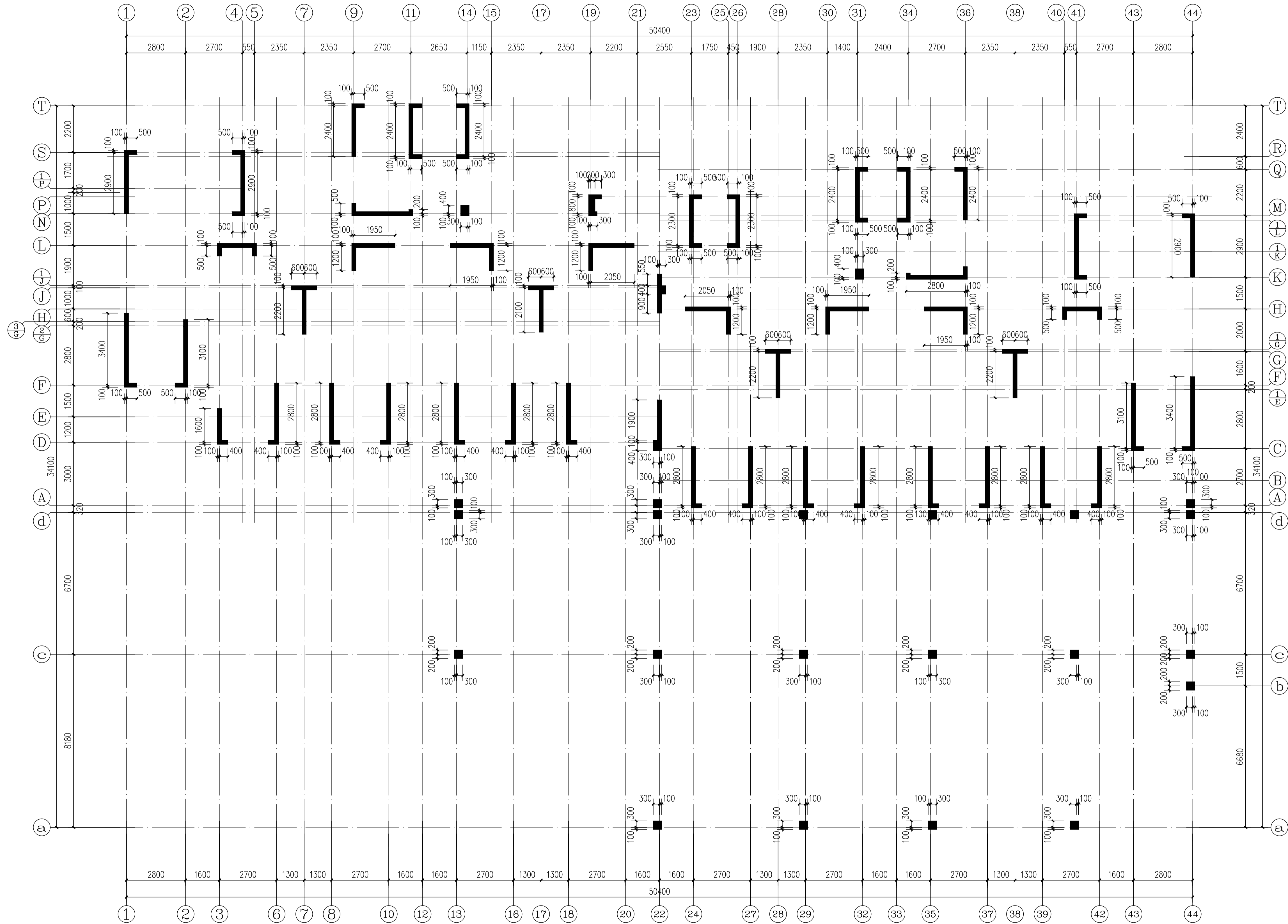

一层墙柱平面简图

注：图中未注明墙厚度00mm

证书等级：国家甲级  
编号：A143005486

设计专业 DESIGN DISCIPLINE  
总图 建筑 结构 给排水 暖通 电气 规划 装修

工程名称 PROJECT  
岳阳市湘北雅园公租房  
及配套设施建设项目  
E1地块20#栋住宅楼

建设单位 CLIENT  
湖南临港开发投资集团有限公司

附 注 REMARKS

|       |     |     |
|-------|-----|-----|
| 注册师   | 吴奇  | 吴奇  |
| 设计    | 李歌伟 | 李歌伟 |
| 制图    | 李歌伟 | 李歌伟 |
| 校对    | 许智祥 | 许智祥 |
| 审核    | 吴奇  | 吴奇  |
| 审定    | 柳周新 | 柳周新 |
| 专业负责  | 许智祥 | 许智祥 |
| 项目总负责 | 陈莹  | 陈莹  |

图 名 DRAWING TITLE

一、二层墙柱平面简图

|       |              |
|-------|--------------|
| 设计阶段  | 初步设计         |
| 工 程 号 | 2020-058     |
| 比 例   | 1:100        |
| 日 期   | 2021.07      |
| 图别/图号 | 结构(主楼)104-93 |

单位出图专用章盖章

个人执业专用章盖章

本图须加盖本院出图章，否则一律无效

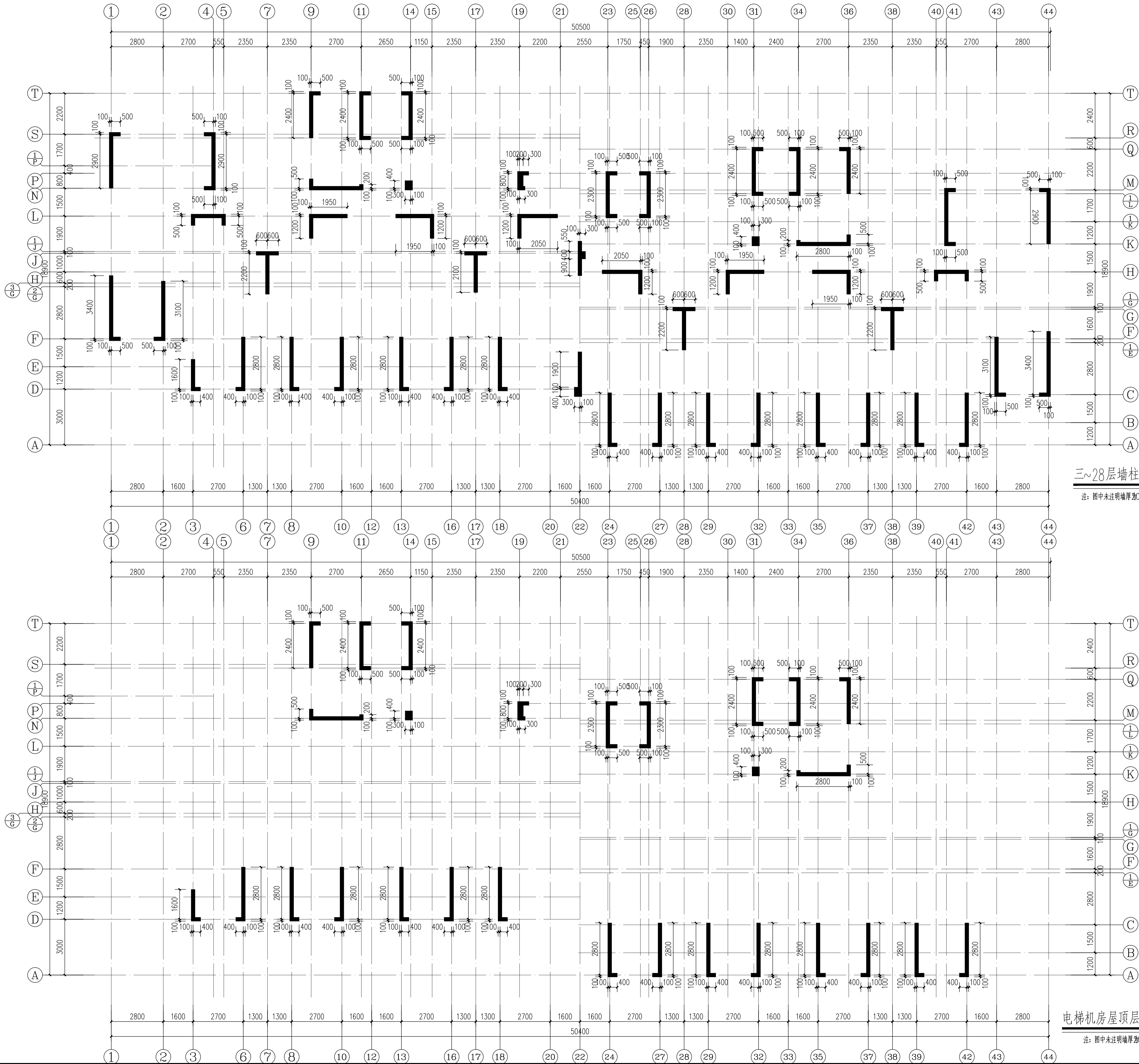

三~28层墙柱平面简图

注：图中未注明墙厚200mm

电梯机房屋顶层墙柱平面简图

注：图中未注明墙厚200mm



YUEYANG  
DESIGN  
ARCHITECTURAL

岳阳市建筑设计院

|                        |    |    |     |
|------------------------|----|----|-----|
| 证书等级：国家甲级              |    |    |     |
| 编 号：A143005486         |    |    |     |
| 设计专业 DESIGN DISCIPLINE |    |    |     |
| 总图                     | 建筑 | 结构 | 给排水 |
| 暖通                     | 电气 | 规划 | 装修  |
| 工程名称 PROJECT           |    |    |     |
| 岳阳市湘北雅园公租房             |    |    |     |
| 及配套设施建设项目              |    |    |     |
| E1地块20#栋住宅楼            |    |    |     |

|                |        |
|----------------|--------|
| 建设单位           | CLIENT |
| 湖南临港开发投资集团有限公司 |        |

|     |         |
|-----|---------|
| 附 注 | REMARKS |
|     |         |

|       |     |     |
|-------|-----|-----|
| 注册师   | 吴 奇 | 吴奇  |
| 设 计   | 李歌伟 | 李歌伟 |
| 制 图   | 李歌伟 | 李歌伟 |
| 校 对   | 许智祥 | 许智祥 |
| 审 核   | 吴 奇 | 吴奇  |
| 审 定   | 柳周新 | 柳周新 |
| 专业负责  | 许智祥 | 许智祥 |
| 项目总负责 | 陈 莹 | 陈莹  |

|               |               |
|---------------|---------------|
| 图 名           | DRAWING TITLE |
| 三~28层墙柱平面简图   |               |
| 电梯机房屋顶层墙柱平面简图 |               |

|       |              |
|-------|--------------|
| 设计阶段  | 初步设计         |
| 工 程 号 | 2020-058     |
| 比 例   | 1:100        |
| 日 期   | 2021.07      |
| 图别/图号 | 结构(主楼)104-94 |

单位出图专用章盖章

个人执业专用章盖章

本图须加盖本院出图章，否则一律无效

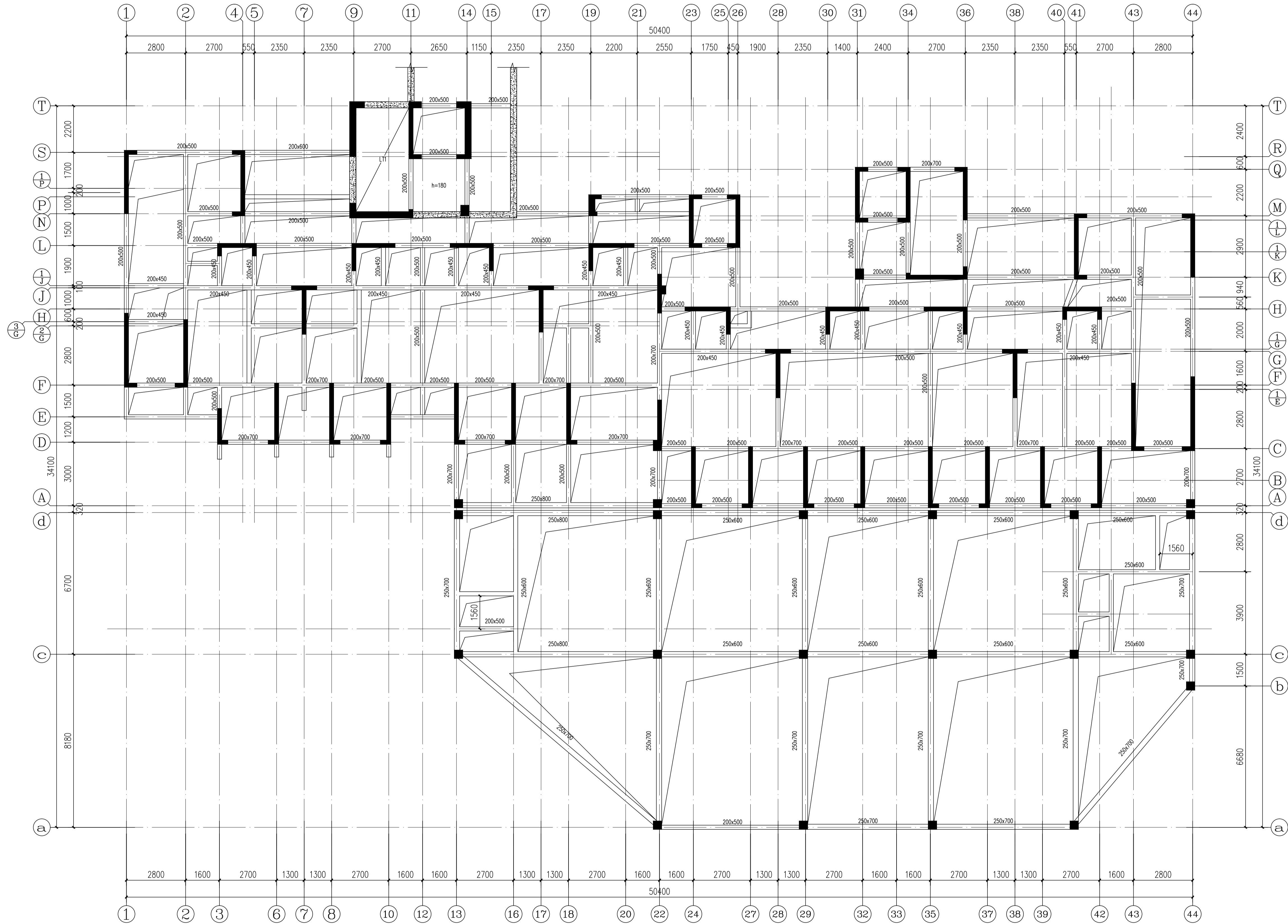

一层梁板平面简图

注1、梁板顶标高=±0.00,图中梁截面尺寸单位mm。  
2、本层未注明板厚80mm。  
3、梁板的砼强度等级为C35。  
4、图中未注明梁宽100x400。

证书等级: 国家甲级  
编号: A143005486

设计专业 DESIGN DISCIPLINE  
总图 建筑 结构 给排水  
暖通 电气 规划 装修

工程名称 PROJECT  
岳阳市湘北雅园公租房  
及配套设施建设项目  
E1地块20#栋住宅楼

建设单位 CLIENT  
湖南临港开发投资集团有限公司

附注 REMARKS

|       |     |     |
|-------|-----|-----|
| 注册师   | 吴奇  | 吴奇  |
| 设计    | 李歌伟 | 李歌伟 |
| 制图    | 李歌伟 | 李歌伟 |
| 校对    | 许智祥 | 许智祥 |
| 审核    | 吴奇  | 吴奇  |
| 审定    | 柳周新 | 柳周新 |
| 专业负责  | 许智祥 | 许智祥 |
| 项目总负责 | 陈莹  | 陈莹  |

图名 DRAWING TITLE

一层梁板平面简图

|       |              |
|-------|--------------|
| 设计阶段  | 初步设计         |
| 工程号   | 2020-058     |
| 比例    | 1:100        |
| 日期    | 2021.07      |
| 图别/图号 | 结构(主楼)104-95 |

单位出图专用章盖章

个人执业专用章盖章

本图须加盖本院出图章, 否则一律无效

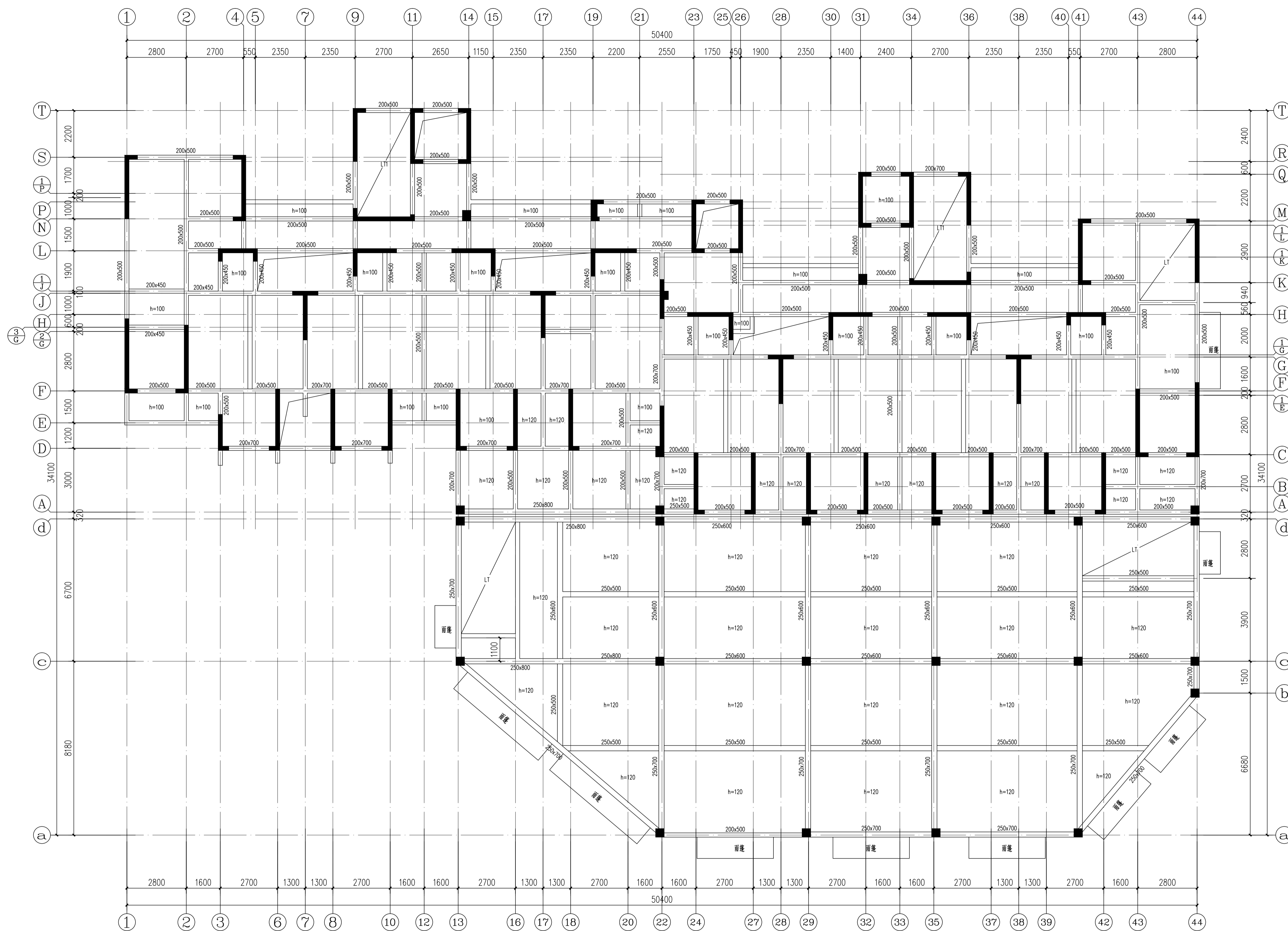

二层梁板平面简图

注 1、梁板顶标高=2.60m,图中梁截面尺寸单位为mm。  
2、未注明板厚为30mm。  
3、梁板的砼强度等级为C30。  
4、图中未注明梁宽为400mm。  
5、图中未注明厕所降板50mm。

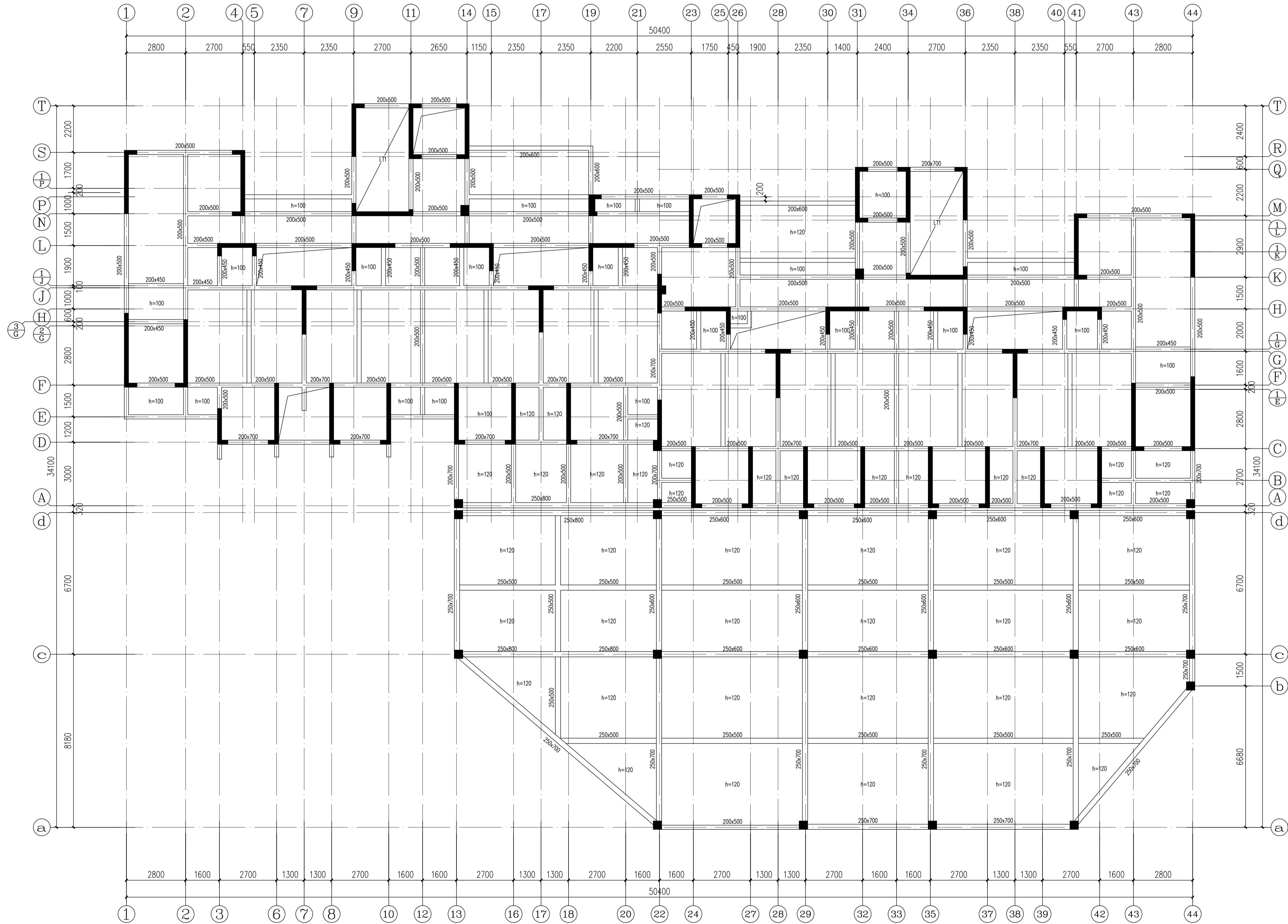

三层梁板平面简图

- 注1、梁板顶标高=5.60m,图中梁截面尺寸单位mm。  
2、未注明板厚为30mm。  
3、梁板的砼强度等级为30。  
4、图中未注明梁宽00x400。  
5、图中未注明梁所降50mm。



YUEYANG  
DESIGN  
ARCHITECTURAL

岳阳市建筑设计院

证书等级: 国家甲级  
编号: A143005486

设计专业 DESIGN DISCIPLINE  
总图 建筑 结构 给排水 暖通 电气 规划 装修

工程名称 PROJECT  
岳阳市湘北雅园公租房  
及配套设施建设项目  
E1地块20#住宅楼

建设单位 CLIENT  
湖南临港开发投资集团有限公司

附 注 REMARKS

|       |     |     |
|-------|-----|-----|
| 注册师   | 吴奇  | 吴奇  |
| 设计    | 李歌伟 | 李歌伟 |
| 制图    | 李歌伟 | 李歌伟 |
| 校对    | 许智祥 | 许智祥 |
| 审核    | 吴奇  | 吴奇  |
| 审定    | 柳周新 | 柳周新 |
| 专业负责  | 许智祥 | 许智祥 |
| 项目总负责 | 陈莹  | 陈莹  |

图 名 DRAWING TITLE

三层梁板平面简图

|       |              |
|-------|--------------|
| 设计阶段  | 初步设计         |
| 工 程 号 | 2020-058     |
| 比 例   | 1:100        |
| 日 期   | 2021.07      |
| 图别/图号 | 结构(主楼)104-97 |

单位出图专用章盖章

个人执业专用章盖章

本图须加盖本院出图章, 否则一律无效

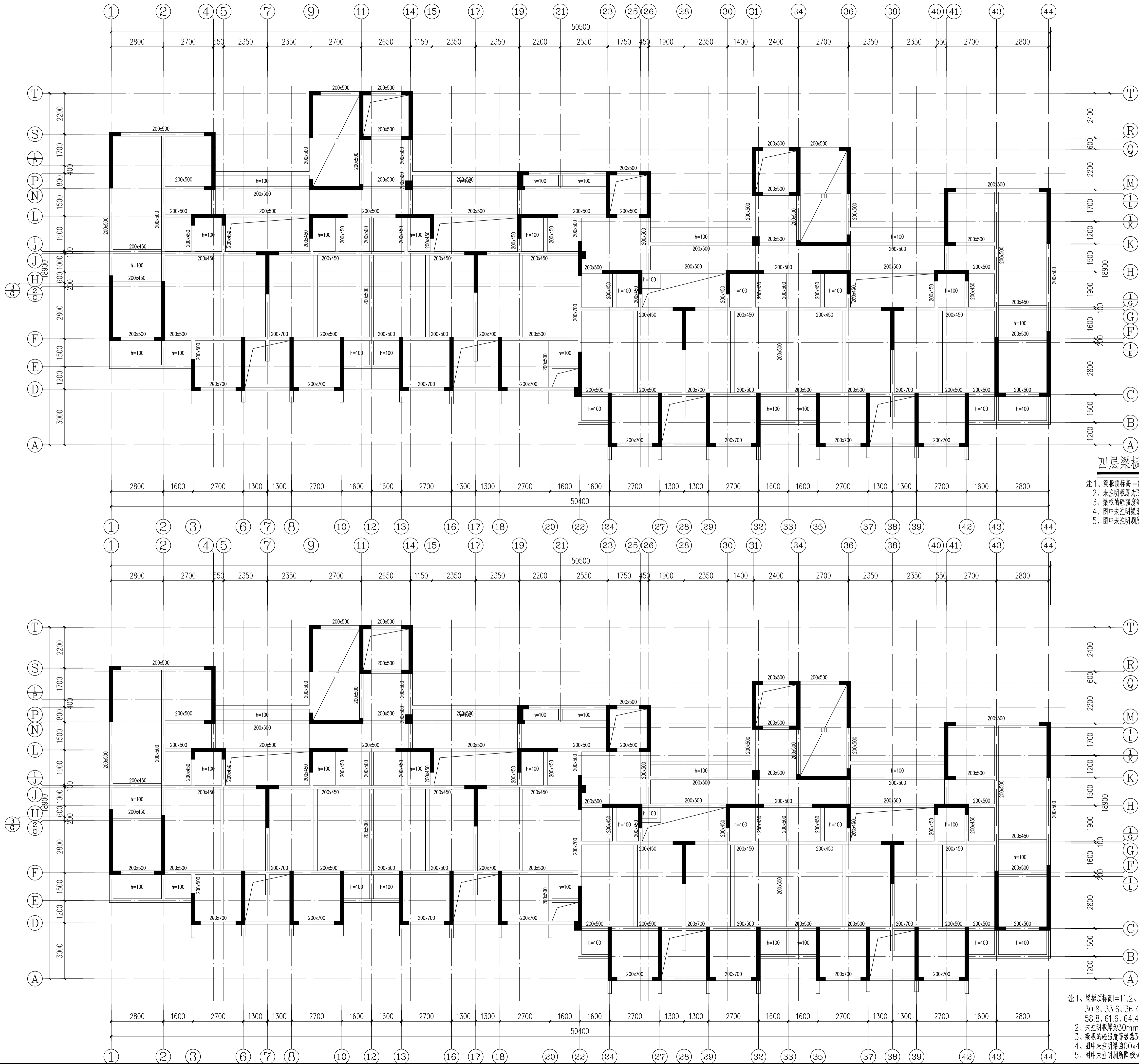

四层梁板平面简图

- 注 1、梁板顶标高=8.40m,图中梁截面尺寸单位mm。  
2、未注明板厚为30mm。  
3、梁板的砼强度等级按30。  
4、图中未注明梁宽200x400。  
5、图中未注明厕所降板50mm。

五~28层梁板平面简图

- 注 1、梁板顶标高=11.2、14.0、16.8、19.6、22.4、25.2、28.0、30.8、33.6、36.4、39.2、42.0、44.8、47.6、50.4、53.2、56.0、58.8、61.6、64.4、67.2、70.0、72.8、75.6m,图中梁截面尺寸单位mm。  
2、未注明板厚为30mm。  
3、梁板的砼强度等级按30。  
4、图中未注明梁宽200x400。  
5、图中未注明厕所降板50mm。



DESIGN  
YUE  
SHI  
JIAN  
ZHU  
JIAN  
SHI  
YAN  
G  
A  
R  
C  
H  
I  
T  
E  
C  
T  
U  
R  
A  
L

岳阳市建筑设计院

证书等级：国家甲级  
编号：A143005486

设计专业 DESIGN DISCIPLINE  
总图 建筑 结构 给排水  
暖通 电气 规划 装修

工程名称 PROJECT  
岳阳市湘北雅园公租房  
及配套设施建设项目  
E1地块20#楼住宅楼

建设单位 CLIENT  
湖南临港开发投资集团有限公司

附 注 REMARKS

注册师 吴奇  
设计 李歌伟  
制图 李歌伟  
校对 许智祥  
审核 吴奇  
审定 柳周新  
专业负责 许智祥  
项目总负责 陈莹

图 名 DRAWING TITLE

三层梁板平面简图  
四~28层梁板平面简图

设计阶段 初步设计  
工 程 号 2020-058  
比 例 1:100  
日 期 2021.07  
图别/图号 结构(主楼)104-98

单位出图专用章盖章

个人执业专用章盖章

本图须加盖本院出图章，否则一律无效

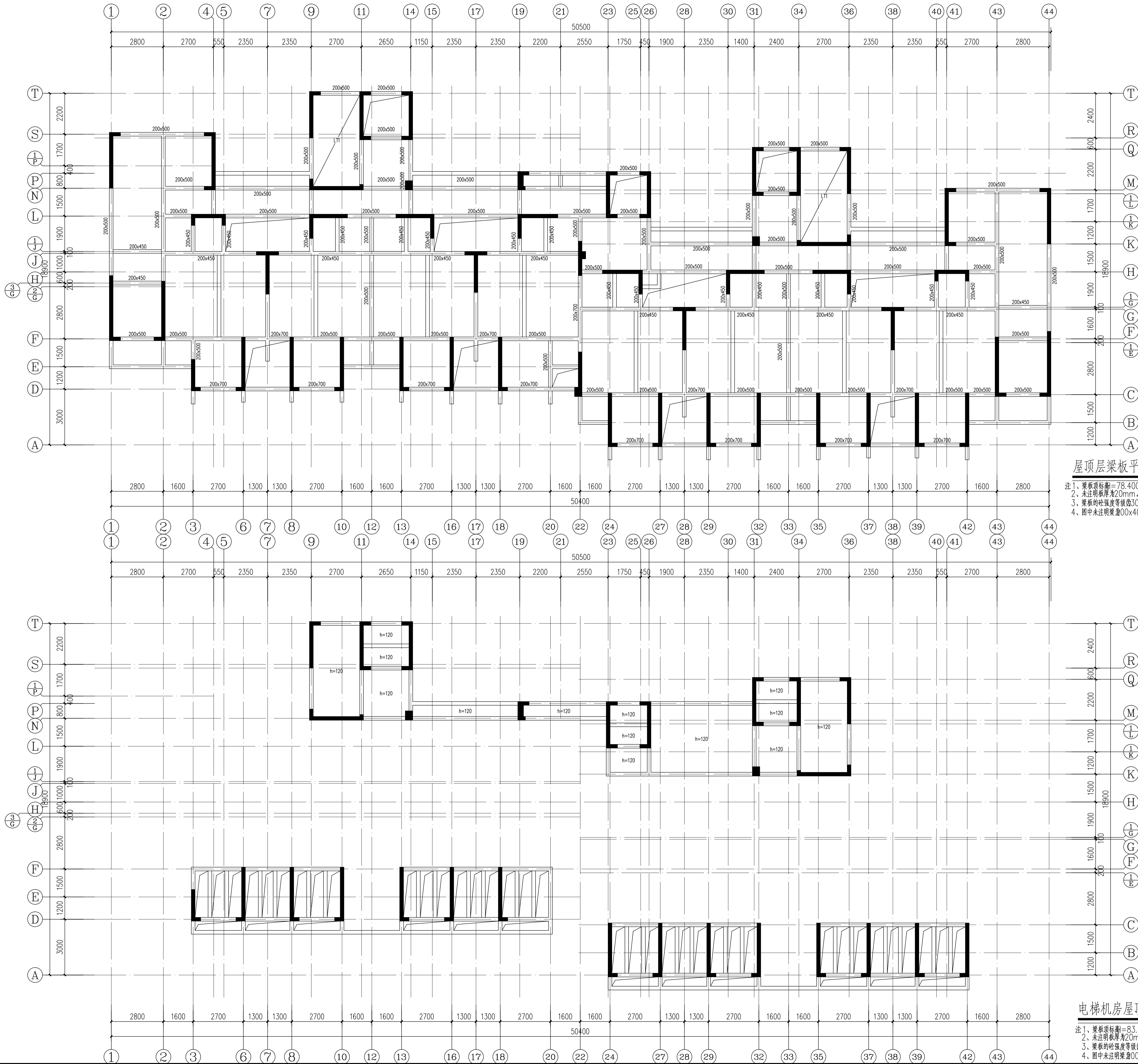

屋顶层梁板平面简图

注1、梁板顶标高=78.400m,图中梁截面尺寸单位mm。  
2、未注明板厚为20mm。  
3、梁板的砼强度等级为30。  
4、图中未注明梁宽00x400。

电梯房屋顶层梁板平面简图

注1、梁板顶标高=83.300m,图中梁截面尺寸单位mm。  
2、未注明板厚为20mm。  
3、梁板的砼强度等级为30。  
4、图中未注明梁宽00x500。



DESIGN  
YUEYANG  
ARCHITECTURAL

岳阳市建筑设计院

证书等级：国家甲级  
编号：A143005486

设计专业 DESIGN DISCIPLINE  
总图 建筑 结构 给排水  
暖通 电气 规划 装修

工程名称 PROJECT  
岳阳市湘北雅园公租房  
及配套设施建设项目  
E1地块20#栋住宅楼

建设单位 CLIENT  
湖南临港开发投资集团有限公司

附注 REMARKS

|       |     |     |
|-------|-----|-----|
| 注册师   | 吴奇  | 吴奇  |
| 设计    | 李歌伟 | 李歌伟 |
| 制图    | 李歌伟 | 李歌伟 |
| 校对    | 许智祥 | 许智祥 |
| 审核    | 吴奇  | 吴奇  |
| 审定    | 柳周新 | 柳周新 |
| 专业负责  | 许智祥 | 许智祥 |
| 项目总负责 | 陈莹  | 陈莹  |

图名 DRAWING TITLE

屋顶层梁板平面简图  
电梯房屋顶层梁板平面简图

|       |              |
|-------|--------------|
| 设计阶段  | 初步设计         |
| 工程号   | 2020-058     |
| 比例    | 1:100        |
| 日期    | 2021.07      |
| 图别/图号 | 结构(主楼)104-99 |

单位出图专用章盖章

个人执业专用章盖章

本图须加盖本院出图章，否则一律无效

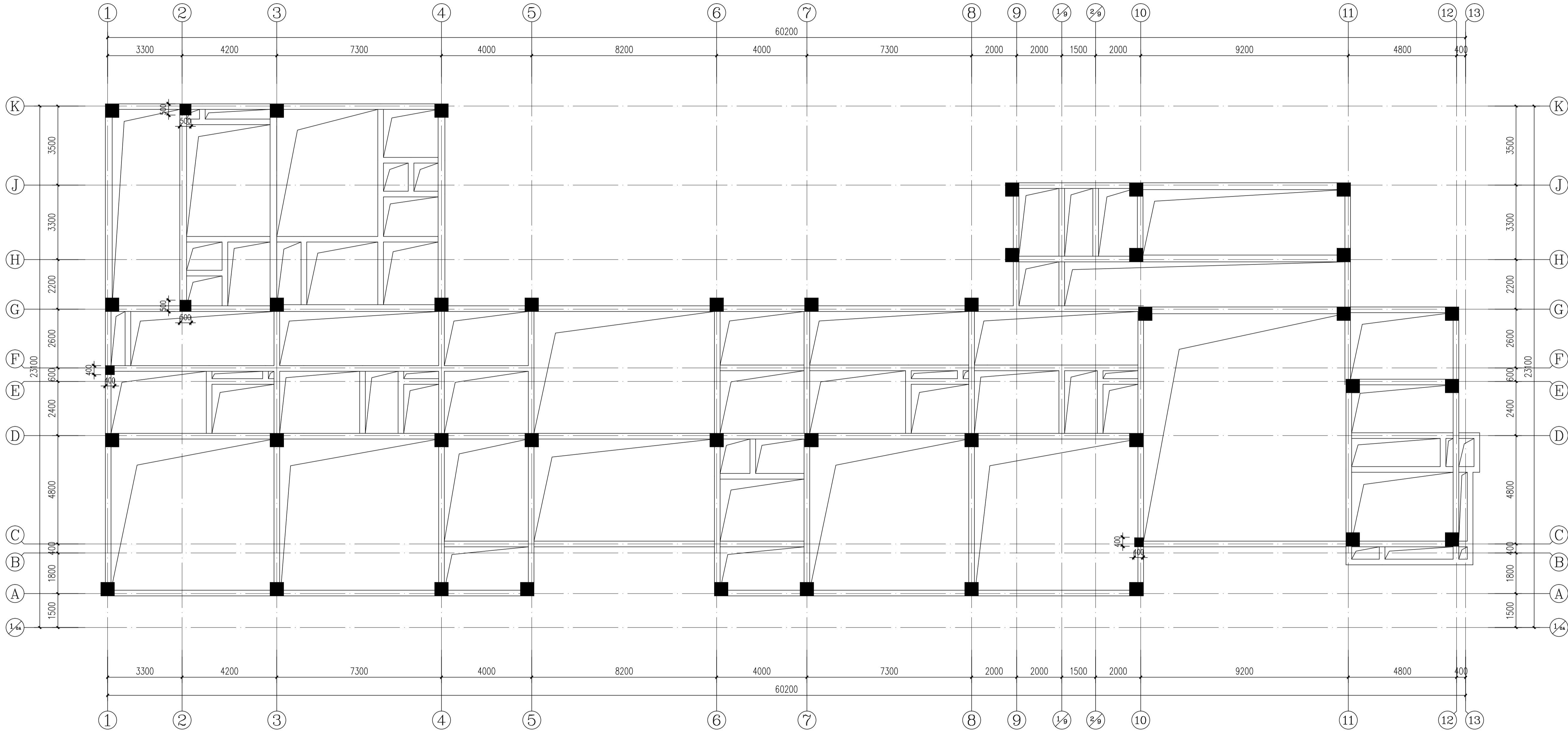

一层结构平面布置图

- 1、图中未注明梁尺寸截面为250X500。  
2、图中未注明柱尺寸600X600。



YUEYANG  
DESIGN  
ARCHITECTURAL

岳阳市建筑设计院

证书等级：国家甲级  
编号：A143005486

|      |                   |    |     |  |
|------|-------------------|----|-----|--|
| 设计专业 | DESIGN DISCIPLINE |    |     |  |
| 总图   | 建筑                | 结构 | 给排水 |  |
| 暖通   | 电气                | 规划 | 装修  |  |

工程名称 PROJECT  
岳阳市湘北雅园公租房  
及配套设施建设项目  
C1地块9班幼儿园

建设单位 CLIENT  
湖南临港开发投资集团有限公司

附 注 REMARKS

|       |     |     |
|-------|-----|-----|
| 注册师   | 吴奇  | 吴奇  |
| 设计    | 许鹏  | 许鹏  |
| 制图    | 许鹏  | 许鹏  |
| 校对    | 许智祥 | 许智祥 |
| 审核    | 吴奇  | 吴奇  |
| 审定    | 柳周新 | 柳周新 |
| 专业负责  | 许智祥 | 许智祥 |
| 项目总负责 | 陈莹  | 陈莹  |

图 名 DRAWING TITLE

一层结构平面布置图

|       |               |
|-------|---------------|
| 设计阶段  | 初步设计          |
| 工 程 号 | 2020-058      |
| 比 例   | 1:100         |
| 日 期   | 2021.07       |
| 图别/图号 | 结构(主楼)104-100 |

单位出图专用章盖章

个人执业专用章盖章

本图须加盖本院出图章，否则一律无效

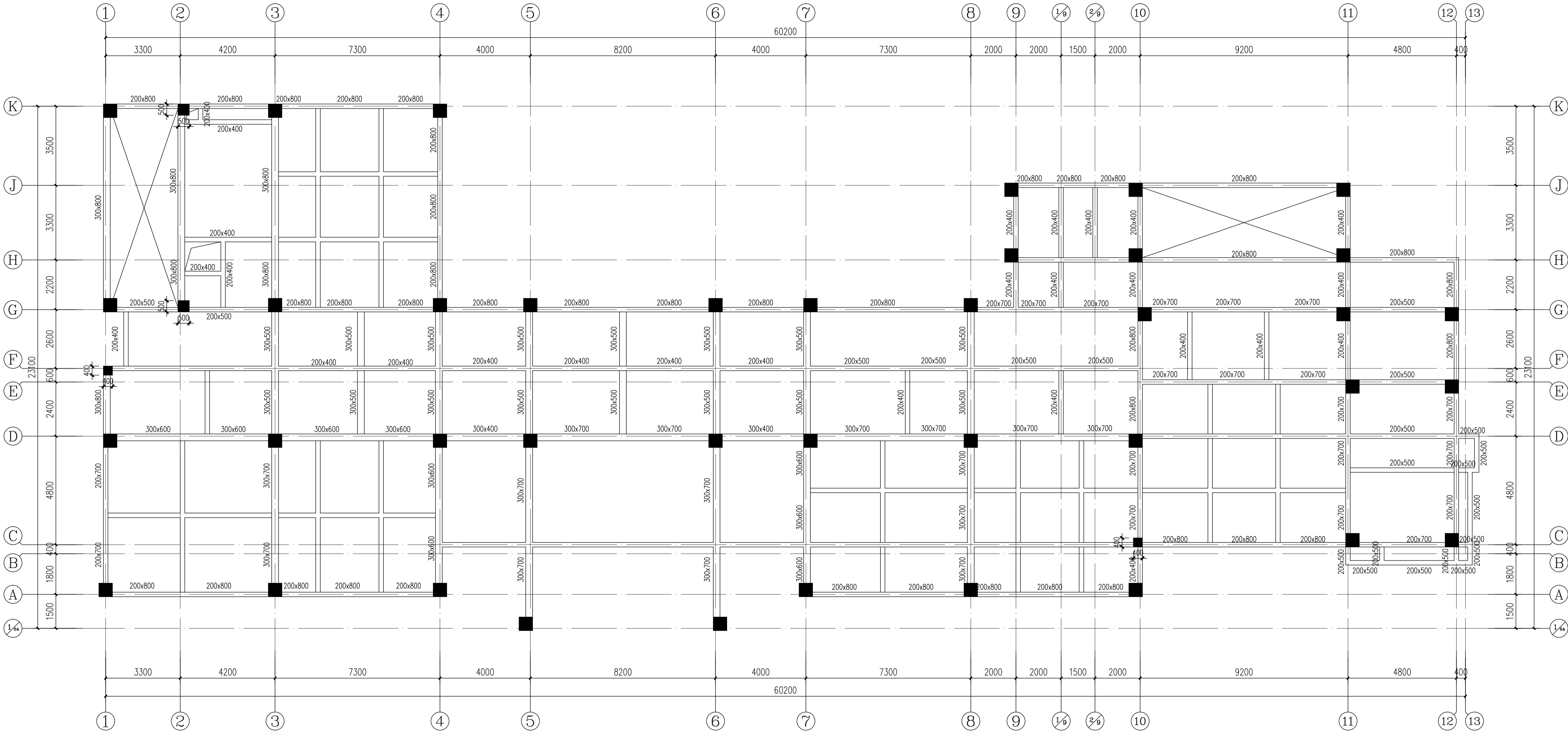

二层结构平面布置图

1、图中未注明梁尺寸截面为200X600。  
2、图中未注明板板厚h=100mm。  
3、图中未注明柱尺寸600X600。

证书等级：国家甲级  
编号：A143005486

设计专业 DESIGN DISCIPLINE  
总图 建筑 结构 给排水 暖通 电气 规划 装修

工程名称 PROJECT  
岳阳市湘北雅园公租房  
及配套设施建设项目  
C1地块9班幼儿园

建设单位 CLIENT  
湖南临港开发投资集团有限公司

附 注 REMARKS

|       |     |     |
|-------|-----|-----|
| 注册师   | 吴奇  | 吴奇  |
| 设计    | 许鹏  | 许鹏  |
| 制图    | 许鹏  | 许鹏  |
| 校对    | 许智祥 | 许智祥 |
| 审核    | 吴奇  | 吴奇  |
| 审定    | 柳周新 | 柳周新 |
| 专业负责  | 许智祥 | 许智祥 |
| 项目总负责 | 陈莹  | 陈莹  |

图 名 DRAWING TITLE

二层结构平面布置图

|       |               |
|-------|---------------|
| 设计阶段  | 初步设计          |
| 工 程 号 | 2020-058      |
| 比 例   | 1:100         |
| 日 期   | 2021.07       |
| 图别/图号 | 结构(主楼)104-101 |

单位出图专用章盖章

个人执业专用章盖章

本图须加盖本院出图章，否则一律无效

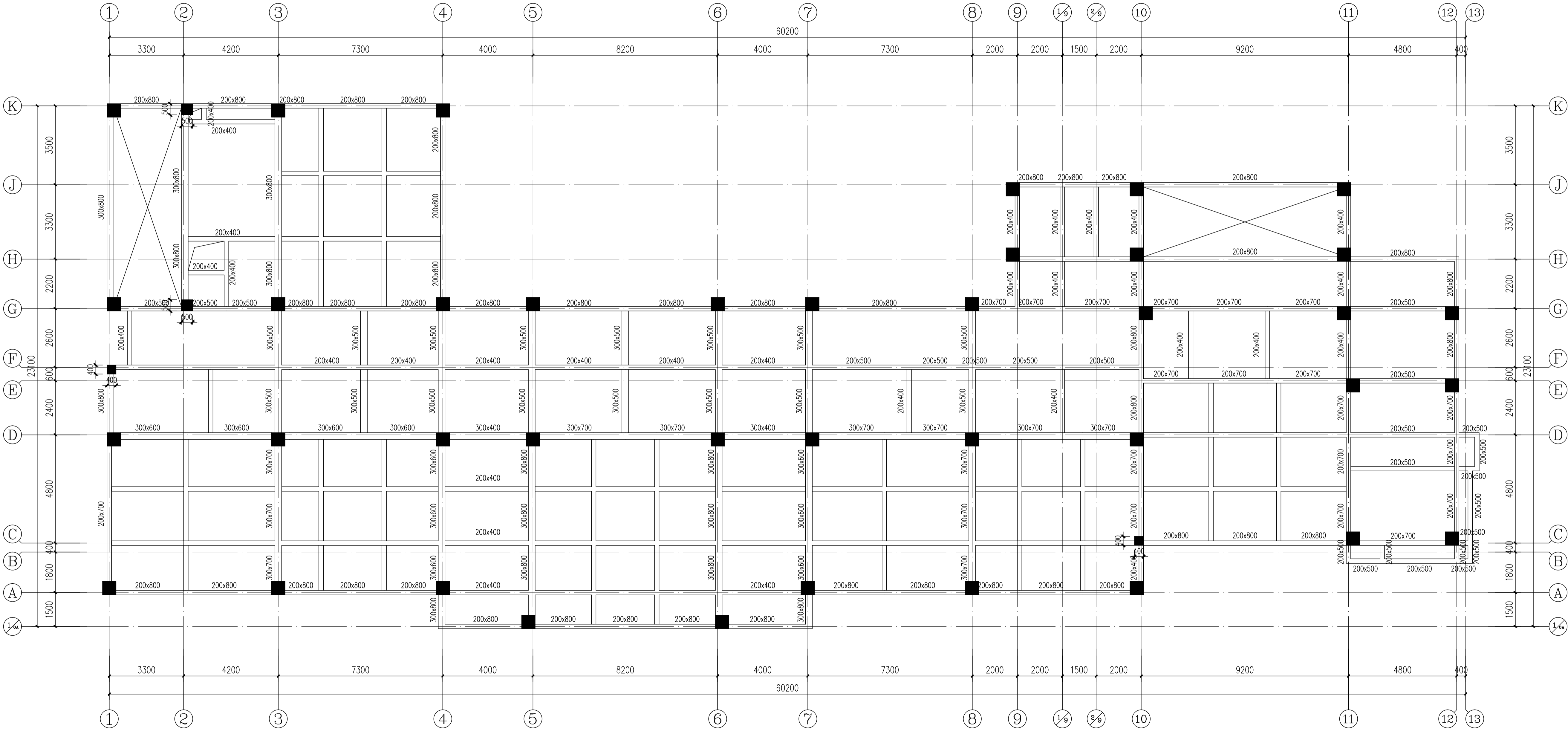

三层结构平面布置图

1. 图中未注明梁尺寸截面为200X600。
2. 图中未注明板厚度h=100mm。
3. 图中未注明柱尺寸600X600。

证书等级: 国家甲级  
编号: A143005486

设计专业 DESIGN DISCIPLINE  
总图 建筑 结构 给排水 暖通 电气 规划 装修

工程名称 PROJECT  
岳阳市湖北雅园公租房  
及配套设施建设项目  
C1地块9班幼儿园

建设单位 CLIENT  
湖南临港开发投资集团有限公司

附 注 REMARKS

|       |     |     |
|-------|-----|-----|
| 注册师   | 吴奇  | 吴奇  |
| 设计    | 许鹏  | 许鹏  |
| 制图    | 许鹏  | 许鹏  |
| 校对    | 许智祥 | 许智祥 |
| 审核    | 吴奇  | 吴奇  |
| 审定    | 柳周新 | 柳周新 |
| 专业负责  | 许智祥 | 许智祥 |
| 项目总负责 | 陈莹  | 陈莹  |

图 名 DRAWING TITLE

三层结构平面布置图

|       |               |
|-------|---------------|
| 设计阶段  | 初步设计          |
| 工 程 号 | 2020-058      |
| 比 例   | 1:100         |
| 日 期   | 2021.07       |
| 图别/图号 | 结构(主楼)104-102 |

单位出图专用章盖章

个人执业专用章盖章

本图须加盖本院出图章, 否则一律无效

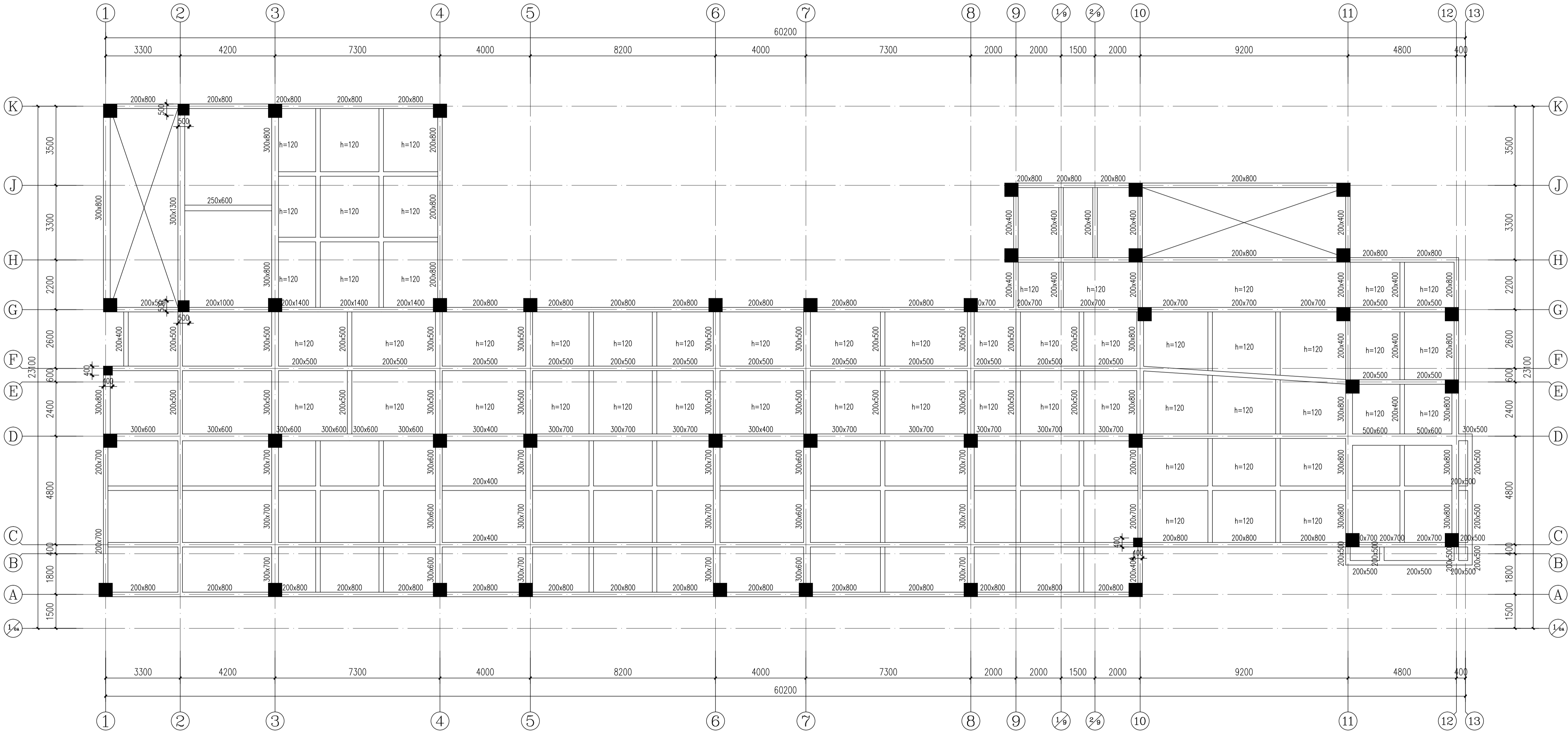

四层结构平面布置图

- 1、图中未注明梁尺寸截面为200X600。  
2、图中未注明板板厚h=100mm。  
3、图中未注明柱尺寸600X600。



YUEYANG ARCHITECTURAL DESIGN INSTITUTE

岳阳市建筑设计院

证书等级：国家甲级  
编号：A143005486

设计专业 DESIGN DISCIPLINE  
总图 建筑 结构 给排水 暖通 电气 规划 装修

工程名称 PROJECT  
岳阳市湖北雅园公租房  
及配套设施建设项目  
C1地块9班幼儿园

建设单位 CLIENT  
湖南临港开发投资集团有限公司

附注 REMARKS

|       |     |     |
|-------|-----|-----|
| 注册师   | 吴奇  | 吴奇  |
| 设计    | 许鹏  | 许鹏  |
| 制图    | 许鹏  | 许鹏  |
| 校对    | 许智祥 | 许智祥 |
| 审核    | 吴奇  | 吴奇  |
| 审定    | 柳周新 | 柳周新 |
| 专业负责  | 许智祥 | 许智祥 |
| 项目总负责 | 陈莹  | 陈莹  |

图名 DRAWING TITLE

四层结构平面布置图

|       |               |
|-------|---------------|
| 设计阶段  | 初步设计          |
| 工程号   | 2020-058      |
| 比例    | 1:100         |
| 日期    | 2021.07       |
| 图别/图号 | 结构(主楼)104-103 |

单位出图专用章盖章

个人执业专用章盖章

本图须加盖本院出图章，否则一律无效

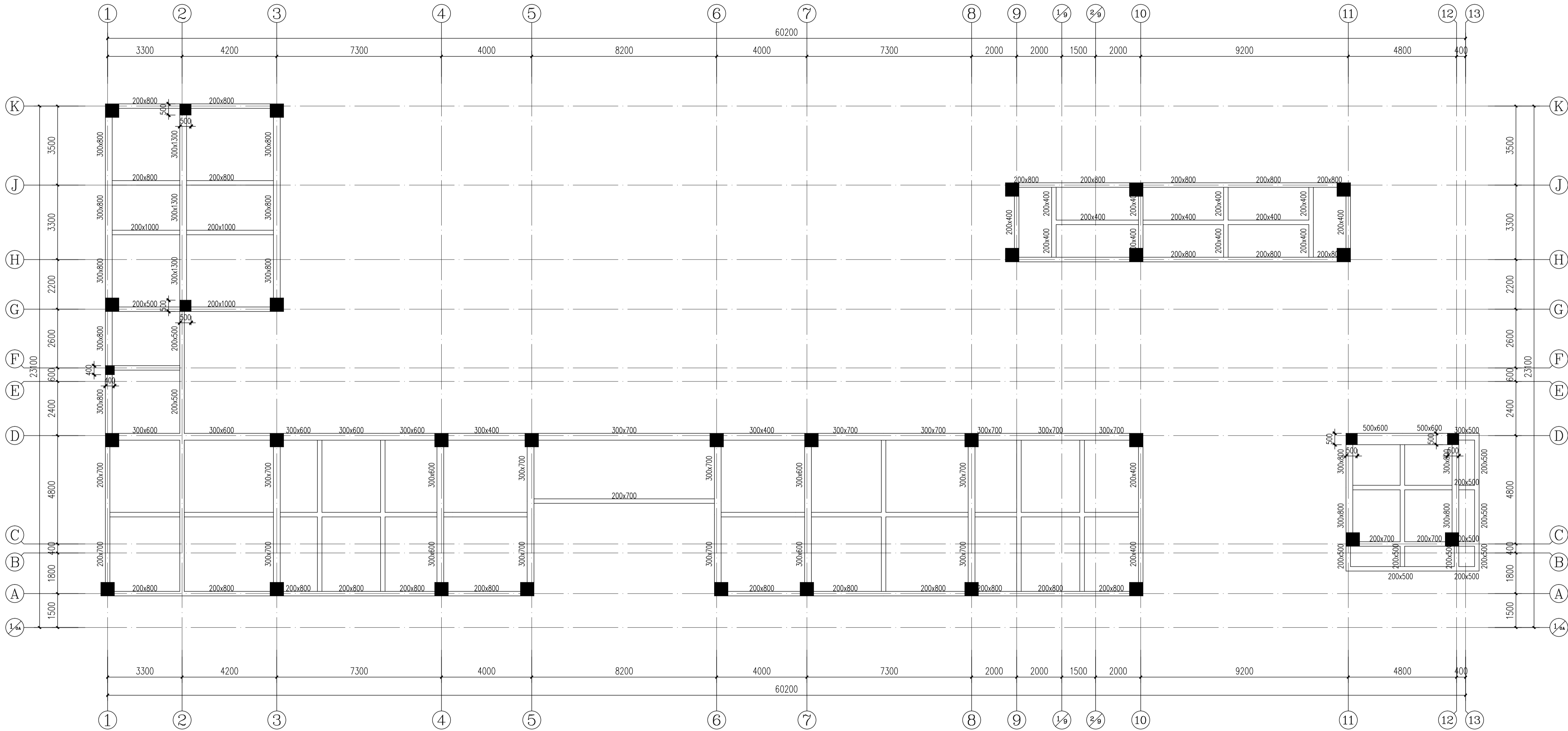

屋顶层结构平面布置图

- 1、图中未注明梁尺寸截面为200X600。
- 2、图中未注明板厚度h=120mm。
- 3、图中未注明柱尺寸600X600。



YUEYANG  
DESIGN  
ARCHITECTURAL  
INSTITUTE

岳阳市建筑设计院

证书等级：国家甲级  
编号：A143005486

|      |                   |    |     |
|------|-------------------|----|-----|
| 设计专业 | DESIGN DISCIPLINE |    |     |
| 总图   | 建筑                | 结构 | 给排水 |
| 暖通   | 电气                | 规划 | 装修  |

工程名称 PROJECT  
岳阳市湘北雅园公租房  
及配套设施建设项目  
C1地块9班幼儿园

建设单位 CLIENT  
湖南临港开发投资集团有限公司

附注 REMARKS

|       |     |     |
|-------|-----|-----|
| 注册师   | 吴奇  | 吴奇  |
| 设计    | 许鹏  | 许鹏  |
| 制图    | 许鹏  | 许鹏  |
| 校对    | 许智祥 | 许智祥 |
| 审核    | 吴奇  | 吴奇  |
| 审定    | 柳周新 | 柳周新 |
| 专业负责  | 许智祥 | 许智祥 |
| 项目总负责 | 陈莹  | 陈莹  |

图名 DRAWING TITLE

屋顶层结构平面布置图

|       |               |
|-------|---------------|
| 设计阶段  | 初步设计          |
| 工程号   | 2020-058      |
| 比例    | 1:100         |
| 日期    | 2021.07       |
| 图别/图号 | 结构(主楼)104-104 |





单位出图专用章盖章

个人执业专用章盖章

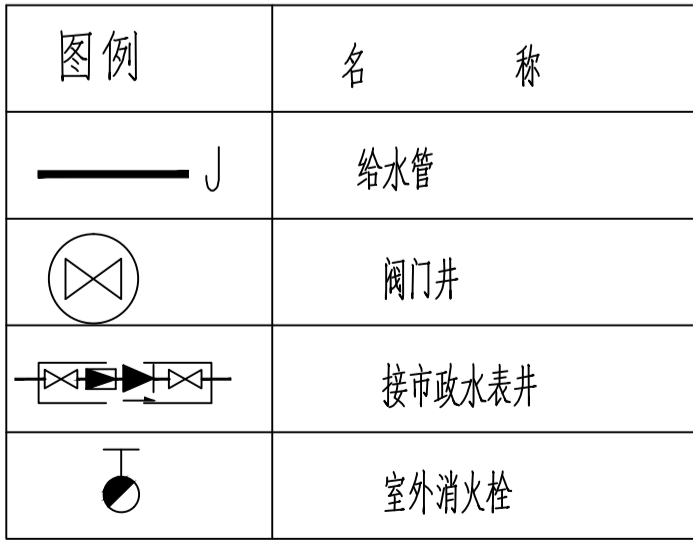
本图须加盖本院出图章，否则一律无效

## 4. 5： 给排水专业图纸

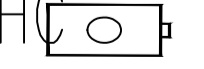

| 图 例   | 名 称      |
|---|----------|
|  W | 排水管      |
|  Y | 雨水管      |
|    | 塑料污水检查井  |
|    | 钢筋混凝土化粪池 |
|    | 塑料雨水检查井  |
|    | 砖砌单井雨水口  |

排水总平面图



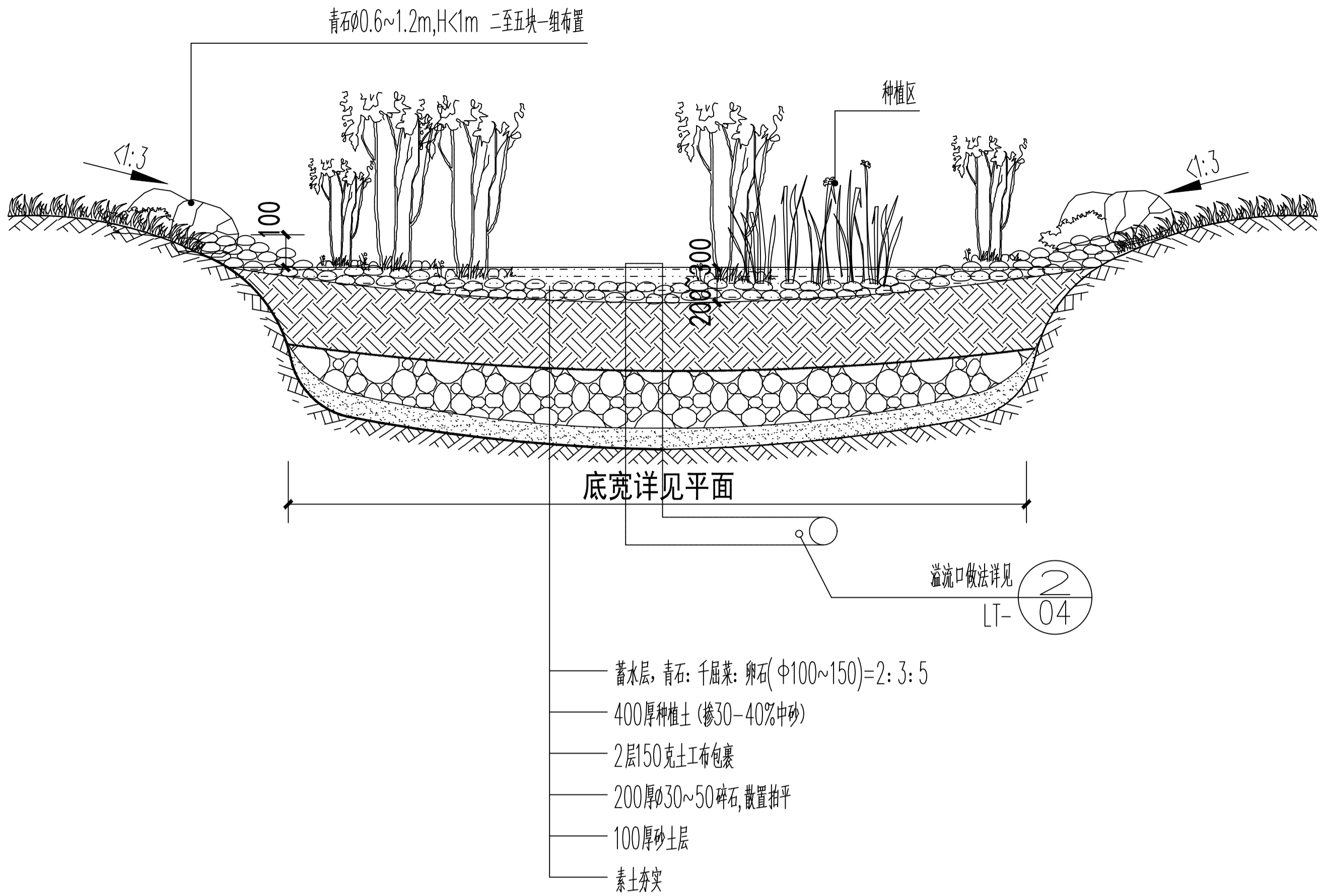

雨水花园做法详图

说明: 1、雨水花园有效调蓄深度取平均值0.27米  
2、雨水花园边线位于道路、广场及建筑物2米范围内, 需在周边设置防渗层, 防渗层选用SBS卷材土工布。

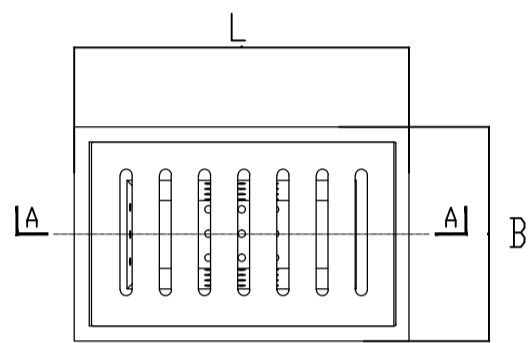
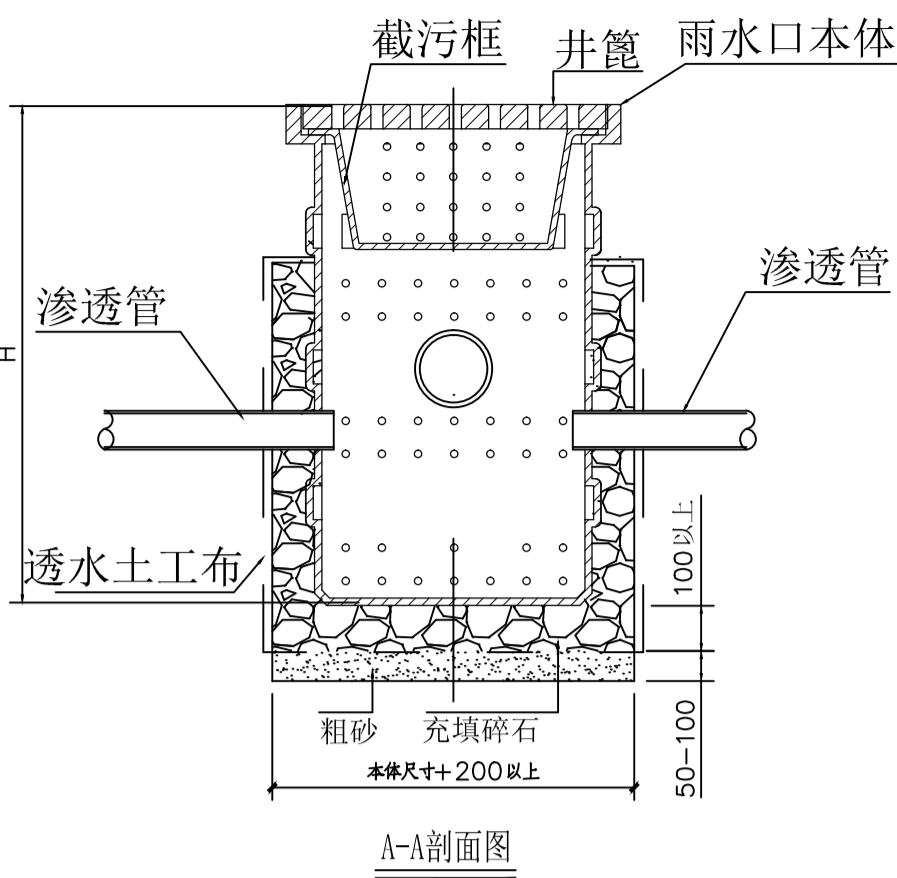

- 说明:
1. 单位: mm;
  2. 聚乙烯环保雨水口规格为500X300X600(1200), 单独使用时, 单算排水量按照8.0L/s核算, 组合使用时, 根据使用个数计算且双能使用时, 并联使用;
  3. 聚乙烯环保雨水口宜单层或双层布置, 设计高度低于1.2m, 最底部为自带井底雨水口, 上层为无底雨水口, 上下承插连接;
  4. 本雨水口四个方向均可接排水管线, 预留接管处可根据设计要求安装小于等于de200排水管线, 管道与雨水口承插连接或者焊接, 具体出水方向根据原有雨水口位置确定;
  5. 聚乙烯环保雨水口应用于植草沟绿地时, 顶面高度应高于绿化地坪30~50mm;
  6. 截污筐开条状孔洞时, 开孔尺寸LXB=29X7mm或圆形孔, 截污筐开圆孔时的开孔尺寸不大于10mm, 且过流量不小于雨水篦子设计流量
  7. 雨水口回填参考图集08SS523中P32~P33;
  8. 方型ID溢流口做法参照矩形环保型雨水口。

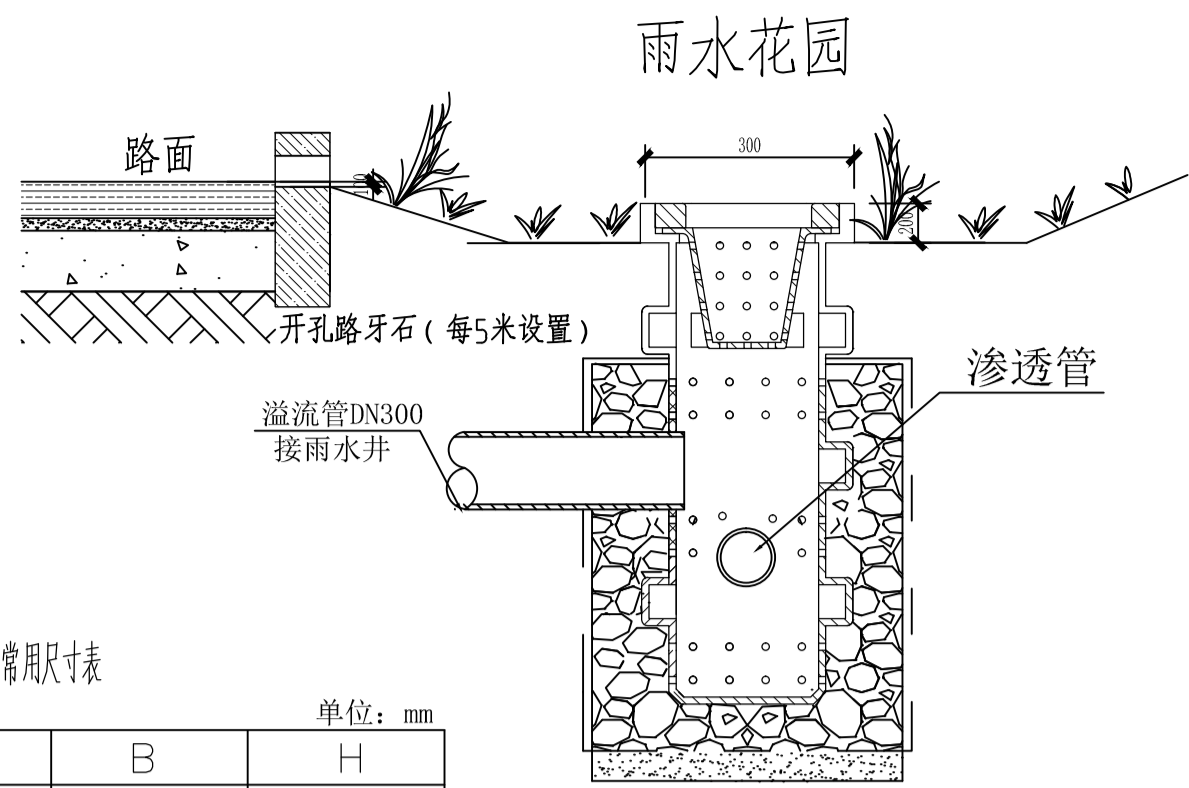

常用尺寸表

| L   | B   | H    |
|-----|-----|------|
| 500 | 300 | 600  |
| 500 | 300 | 1200 |

单位: mm

矩形环保型雨水溢流口

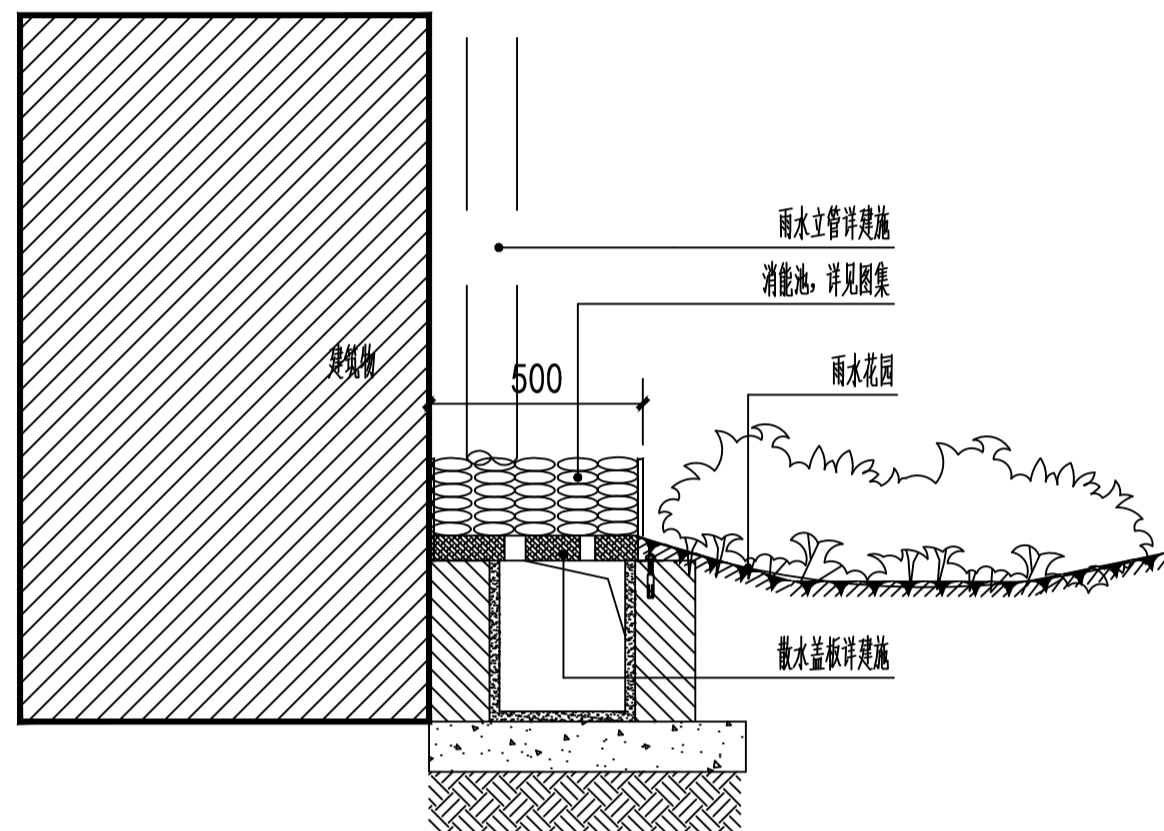

雨水消能池做法

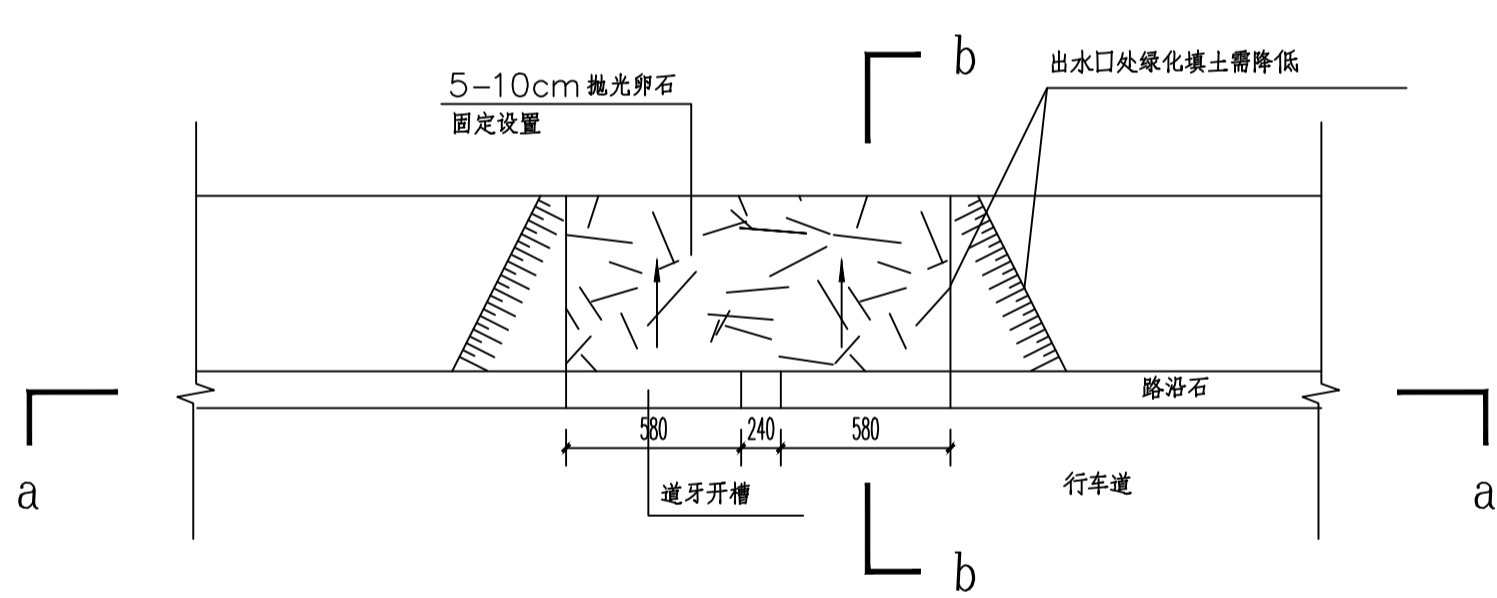

车行道立道牙处理及与雨水花园相通处节点平面图 1:30

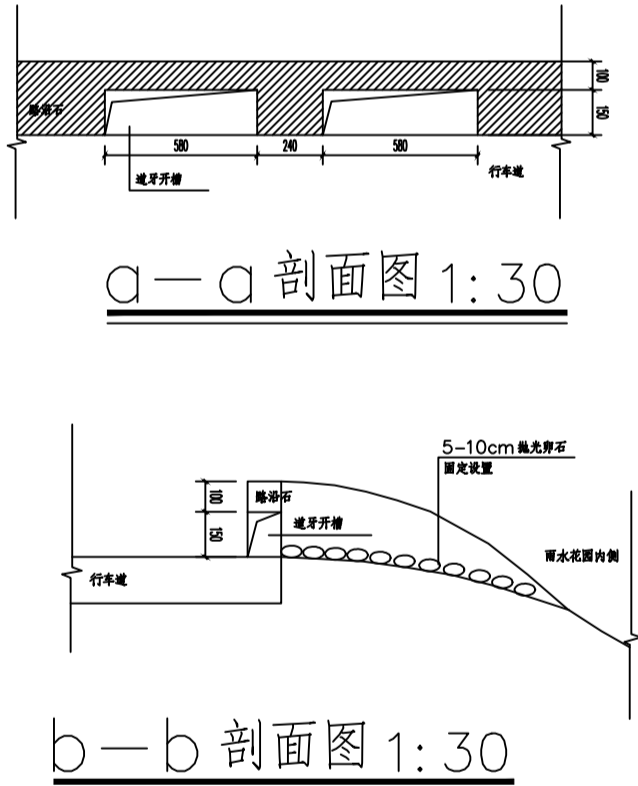

b-b剖面图 1:30

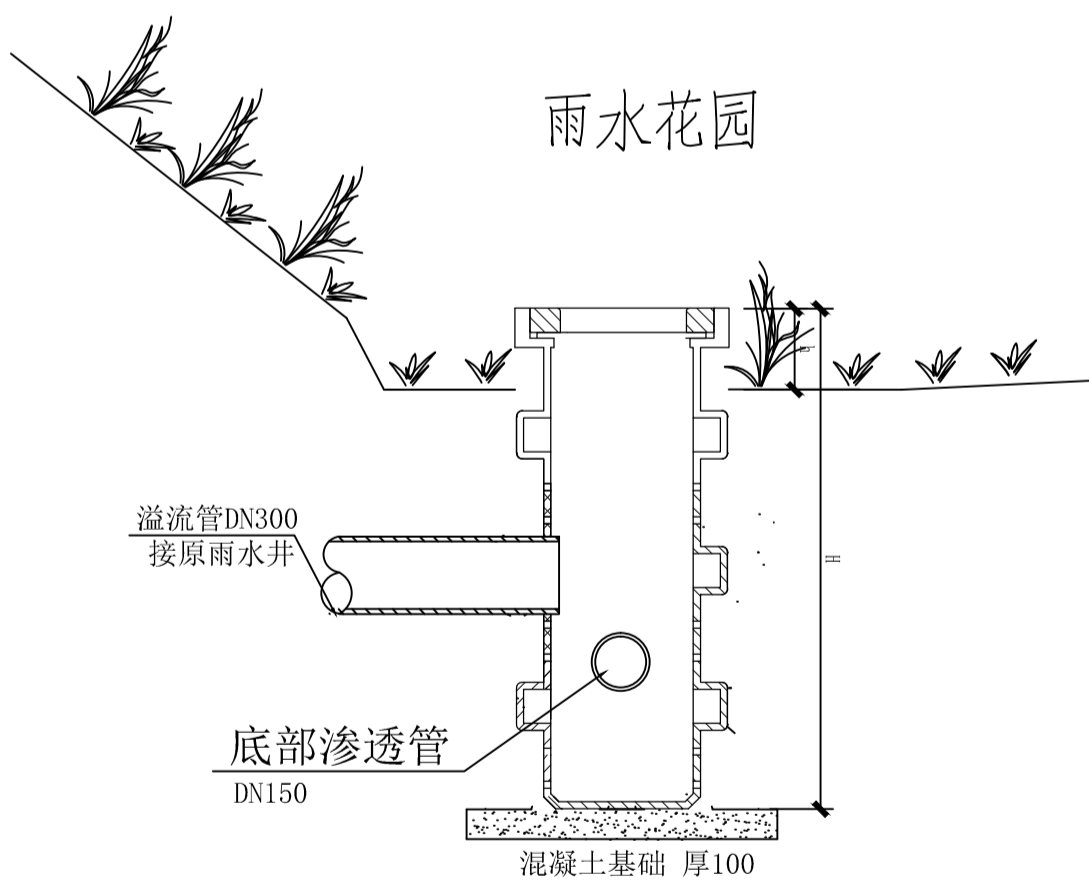

普通雨水花园溢流口大样

常用尺寸表

| 溢流口长 | 溢流口宽 | h   | H    | 备注   |
|------|------|-----|------|------|
| 500  | 300  | 200 | 600  | 无渗管  |
|      |      | 200 | 1200 | 连接渗管 |

单位: mm

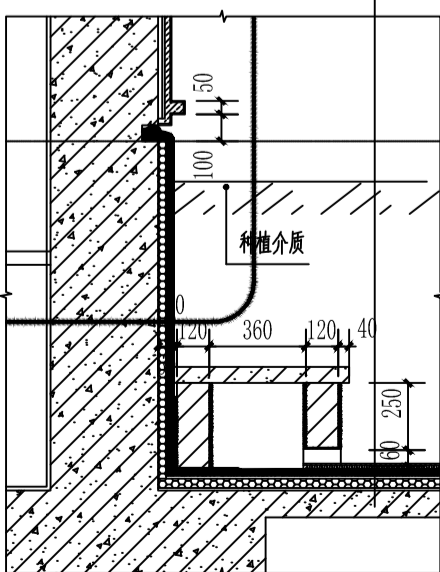

屋顶绿化保温建筑构造

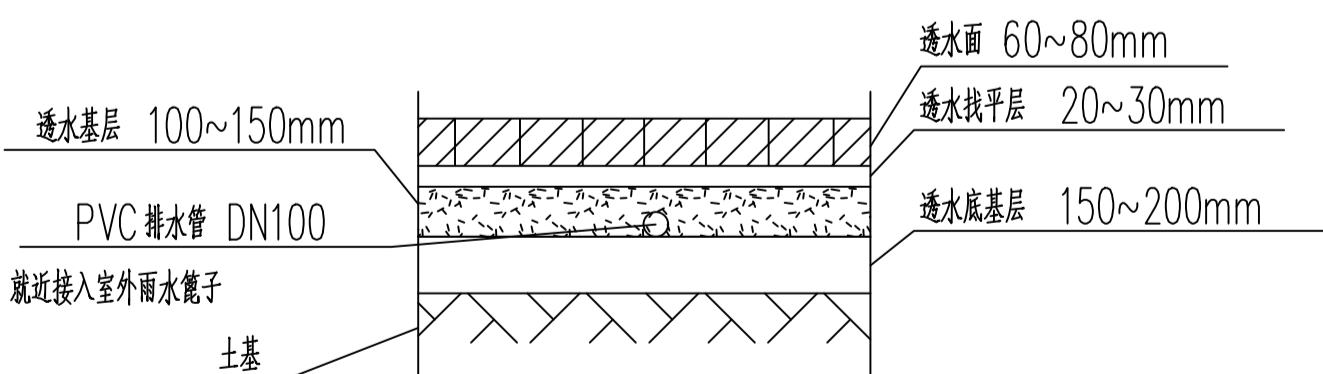

透水铺装典型示意图

说明: 1、地下室顶板上的透水铺装, 设置渗排管

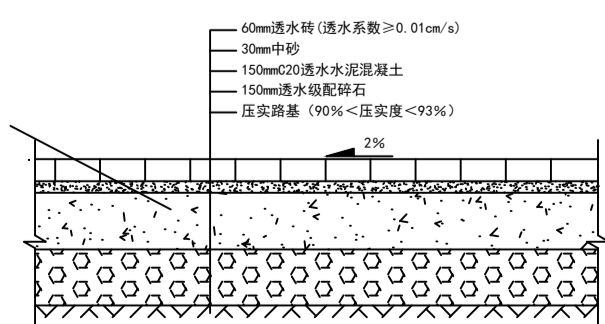

透水铺装大样图一

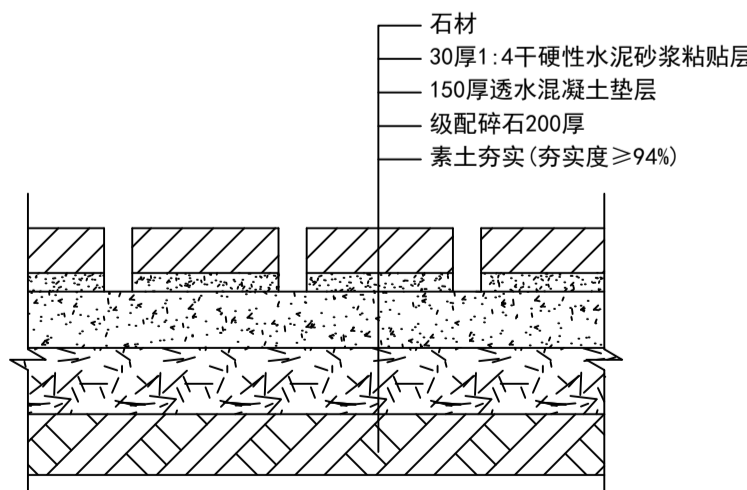

透水铺装大样图二

| 设计专业 | DESIGN DISCIPLINE |
|------|-------------------|
| 总图   | 建筑                |
| 暖通   | 电气                |
| 结构   | 给排水               |
| 规划   | 装修                |

工程名称 PROJECT

岳阳市湘北雅园公租房  
及配套设施建设项目

建设单位 CLIENT

湖南临港开发投资集团有限公司

附注 REMARKS

| 注册师  |     |     |
|------|-----|-----|
| 设计   | 毛贵龙 | 毛贵龙 |
| 制图   | 毛贵龙 | 毛贵龙 |
| 校对   | 卢宏辉 | 卢宏辉 |
| 审核   | 王丹  | 王丹  |
| 审定   |     |     |
| 专业负责 |     |     |

项目总负责

图名 DRAWING TITLE

海绵设施做法详图

|       |          |
|-------|----------|
| 设计阶段  | 初步设计     |
| 工程号   | 2020-058 |
| 比例    | 1:1000   |
| 日期    | 2021.07  |
| 图别/图号 | 海水初2-02  |

单位出图专用章盖章

个人执业专用章盖章

本图须加盖本院出图章, 否则一律无效

C1地块1#栋住宅楼位置示意



|    |    |    |    |
|----|----|----|----|
| 会建 | 给水 | 动力 | 弱电 |
| 签构 | 暖通 | 强电 |    |

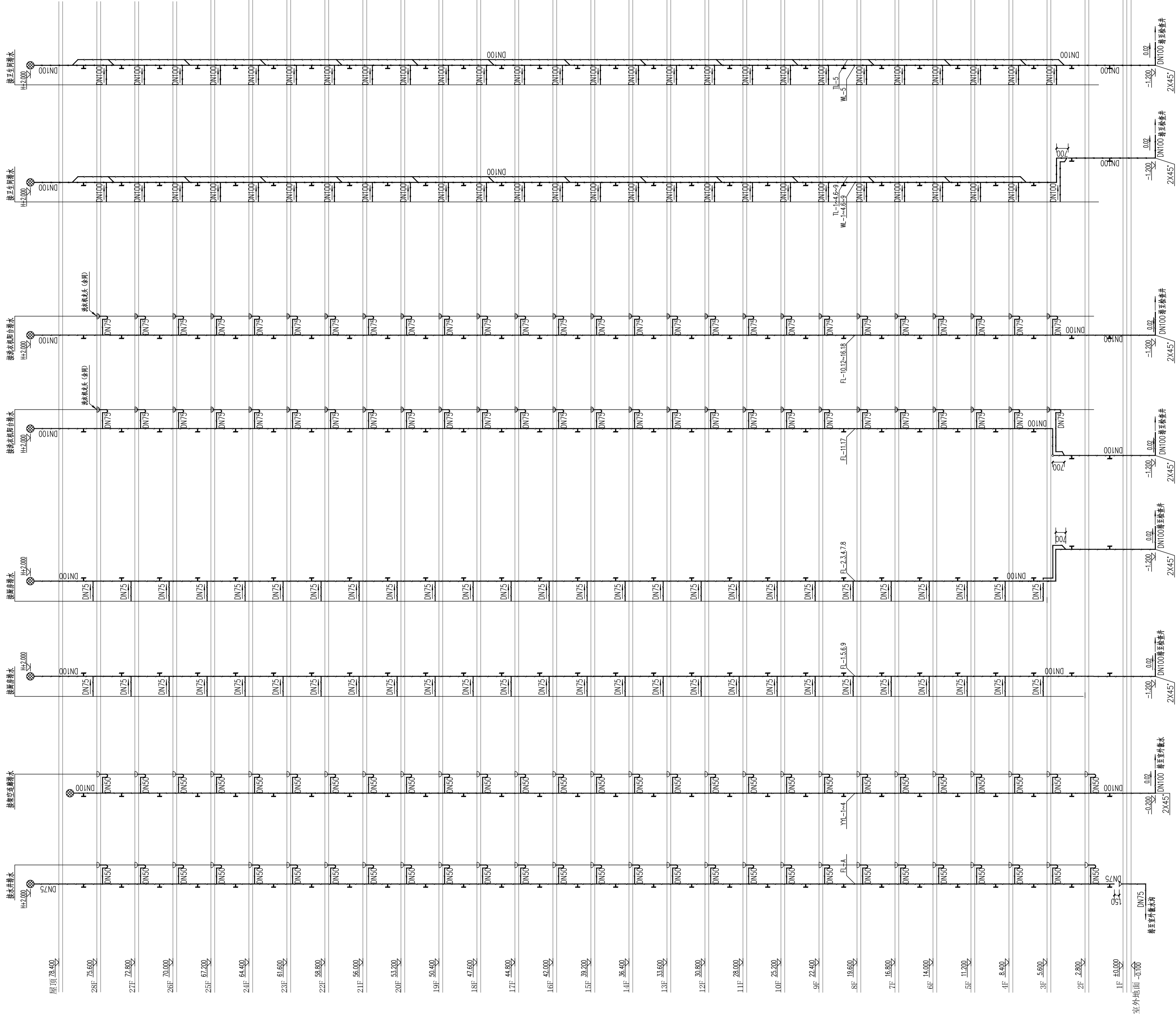

## 污水排水系统原理图

|   |     |          |     |
|---|-----|----------|-----|
| <div><div>DESIGN<br/>岳阳市建筑设计院</div><div>YUEYI<br/>DESIGN<br/>ARCHITECTURAL<br/>INSTITUTE</div><div>岳阳市建筑设计院</div></div> |     |          |     |
| 证书等级：国家甲级<br>编号：A143005486  |     |          |     |
| 设计专业 DESIGN DISCIPLINE  |     |          |     |
| 总图  | 建筑  | 结构       | 给排水 |
| 暖通  | 电气  | 规划       | 装修  |
| 工程名称 PROJECT<br>岳阳市湘北雅园<br>公租房及配套设施建设项目<br>C1地块1#栋住宅楼   |     |          |     |
| 建设单位 CLIENT<br>湖南临港开发投资集团有限公司   |     |          |     |
| 附 注 REMARKS   |     |          |     |
| 注 册 师   |     |          |     |
| 设 计   | 毛贵龙 | 毛贵龙      |     |
| 制 图   | 毛贵龙 | 毛贵龙      |     |
| 校 对   | 卢宏辉 | 卢宏辉      |     |
| 审 核   | 王 丹 | 王丹       |     |
| 审 定   |     |          |     |
| 专业负责  |     |          |     |
| 项目总负责   |     |          |     |
| 图 名 DRAWING TITLE<br>1#栋给排水系统原理图(二)   |     |          |     |
| 设计阶段  |     | 初步设计     |     |
| 工 程 号   |     | 2020-058 |     |
| 比 例   |     | 1:100    |     |
| 日 期   |     | 2021.07  |     |
| 图别/图号   |     | 水初7-02   |     |
| 单位出图专用章盖章   |     |          |     |
| 个人执业专用章盖章   |     |          |     |
| 本图须加盖本院出图章，否则一律无效   |     |          |     |



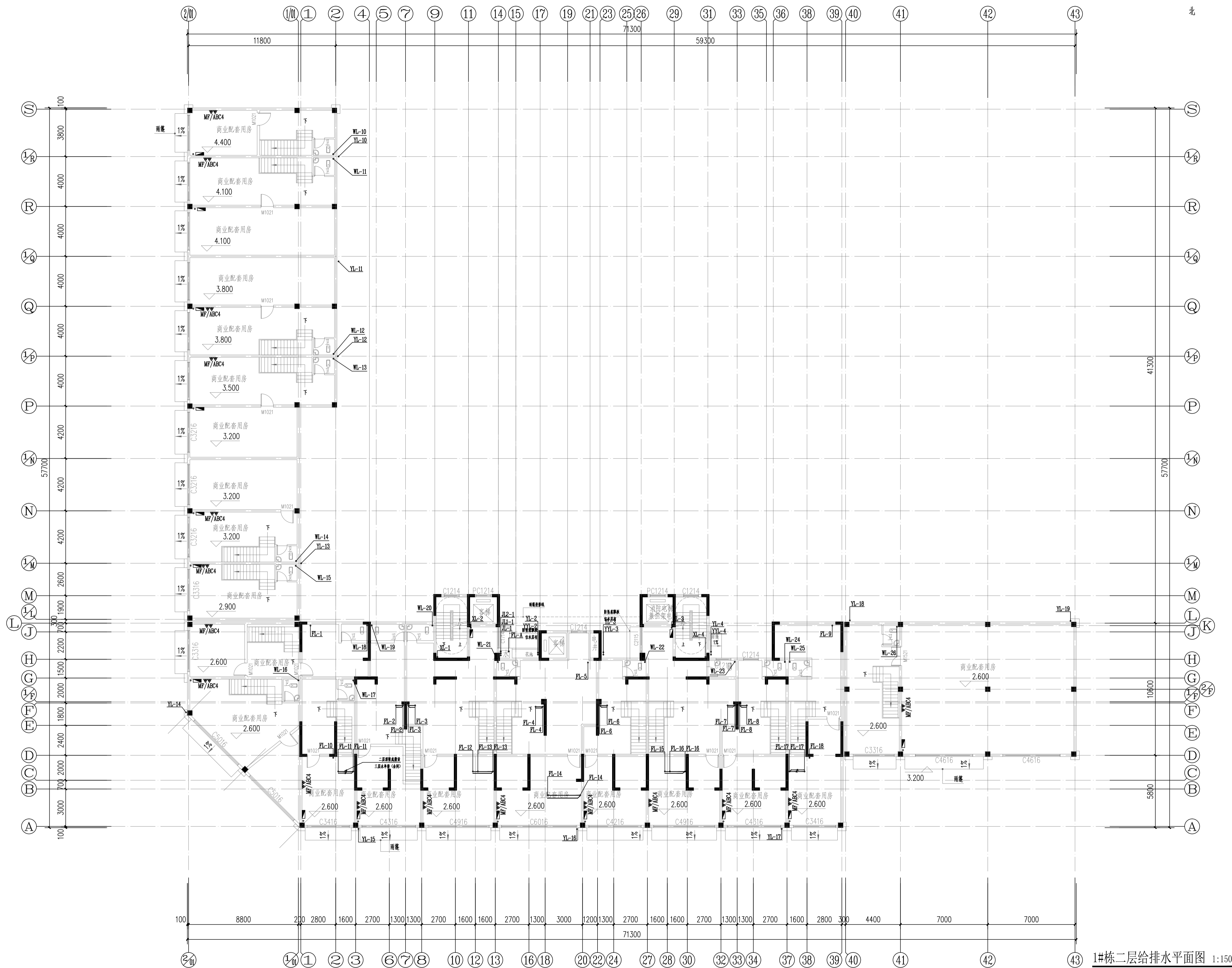

1#栋二层给排水平面图 1:150

本层建筑面积:  $s=1460.56m^2$   
其中: 商业面积:  $s=1460.56m^2$   
住宅面积:  $s=0m^2$

证书等级: 国家甲级  
编号: A143005486

设计专业 DESIGN DISCIPLINE  
总图 建筑 结构 给排水  
暖通 电气 规划 装修

工程名称 PROJECT  
岳阳市湘北雅园  
公租房及配套设施建设项目  
C1地块1#栋住宅楼

建设单位 CLIENT  
湖南临港开发投资集团有限公司

附注 REMARKS

注册师  
设计  
制图  
校对  
审核  
审定  
专业负责  
项目总负责

图名 DRAWING TITLE

1#栋二层给排水平面图

设计阶段 初步设计  
工程号 2020-058  
比例 1:150  
日期 2021.07  
图别/图号 水初7-04

单位出图专用章盖章

个人执业专用章盖章

本图须加盖本院出图章, 否则一律无效



## 岳阳市建筑设计院

|                        |  |    |  |    |     |
|------------------------|--|----|--|----|-----|
| 设计专业 DESIGN DISCIPLINE |  |    |  |    |     |
| 总图                     |  | 建筑 |  | 结构 | 给排水 |
| 暖通                     |  | 电气 |  | 规划 | 装修  |

建设单位 CLIENT  
湖南临港开发投资集团有限公司

|     |         |
|-----|---------|
| 附 注 | REMARKS |
|-----|---------|

|       |     |     |
|-------|-----|-----|
| 注册师   |     |     |
| 设计    | 毛贵龙 | 毛贵龙 |
| 制图    | 毛贵龙 | 毛贵龙 |
| 校对    | 卢宏辉 | 卢宏辉 |
| 审核    | 王丹  | 王丹  |
| 审定    |     |     |
| 专业负责  |     |     |
| 项目总负责 |     |     |

|     |               |
|-----|---------------|
| 图 名 | DRAWING TITLE |
|-----|---------------|

1#栋三层给排水平面图

|       |          |
|-------|----------|
| 设计阶段  | 初步设计     |
| 工 程 号 | 2020-058 |
| 比 例   | 1:150    |
| 日 期   | 2021.07  |
| 图别/图号 | 水初7-05   |

单位出图专用章盖章

个人执业专用章盖章

本图须加盖本院出图章，否则一律无效

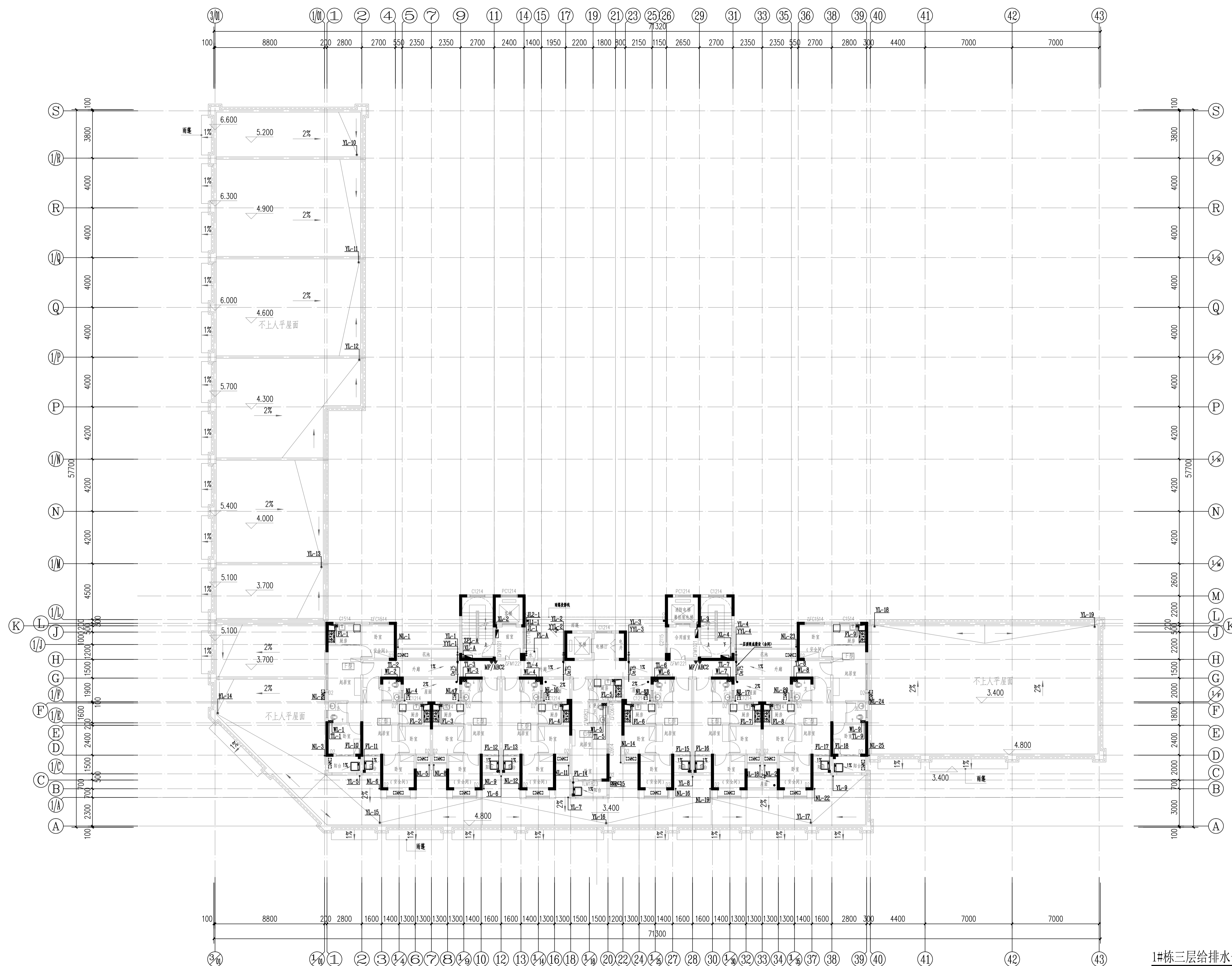

1#栋三层给排水平面图 1:150

---

本层建筑面积:  $s=474.78\text{m}^2$

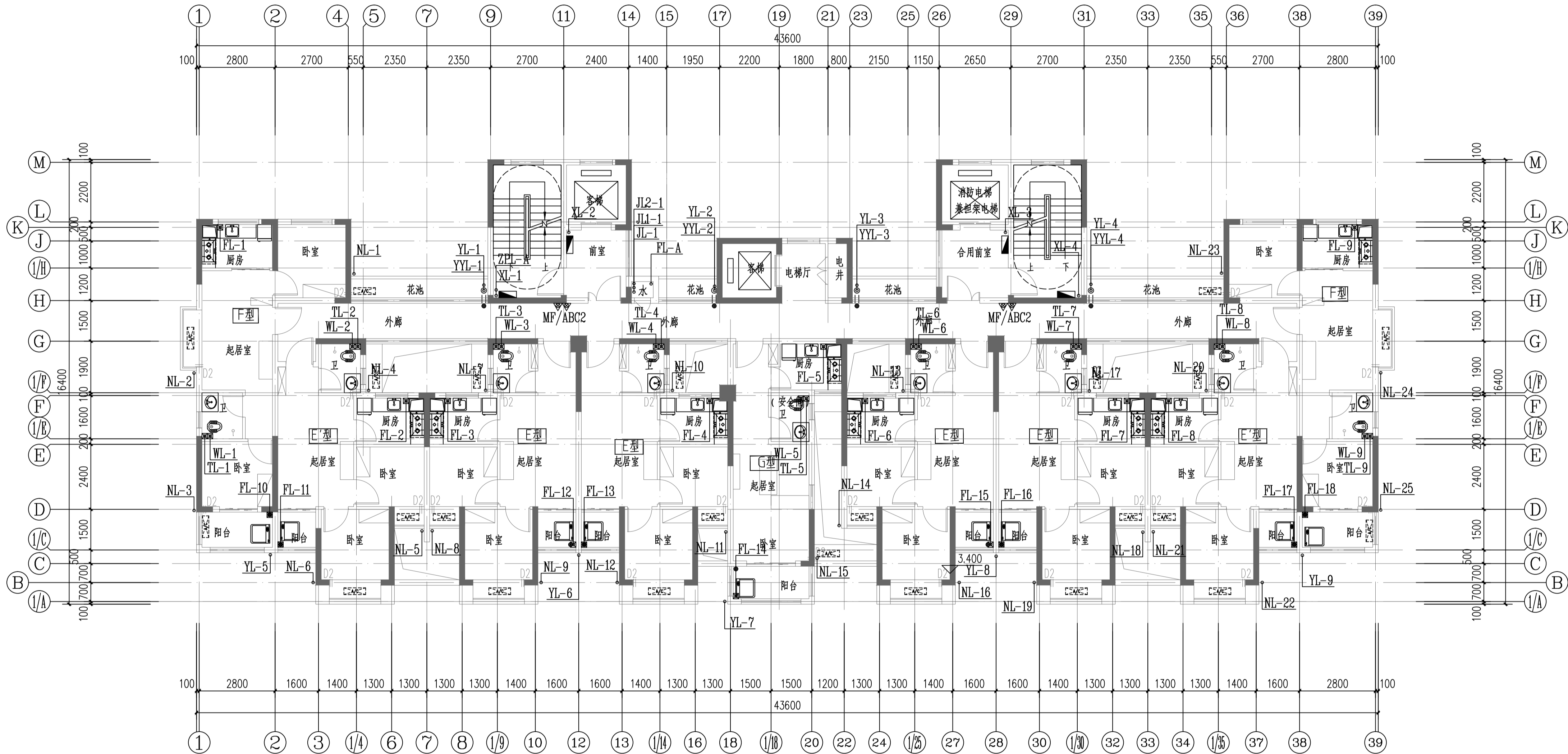

1#栋四至二十八层给排水平面图 1:100  
本层建筑面积: s=474.78m<sup>2</sup>

|                              |    |  |     |  |
|------------------------------|----|--|-----|--|
| 证书等级: 国家甲级<br>编号: A143005486 |    |  |     |  |
| 设计专业                         |    | DESIGN DISCIPLINE                                |     |  |
| 总图                           | 建筑 | 结构   | 给排水 |  |
| 暖通                           | 电气 | 规划   | 装修  |  |
| 工程名称                         |    | PROJECT<br>岳阳市湘北雅园<br>公租房及配套设施建设项目<br>C1地块1#栋住宅楼 |     |  |
| 建设单位                         |    | CLIENT<br>湖南临港开发投资集团有限公司                         |     |  |
| 附 注      REMARKS             |    |  |     |  |
|                              |    |  |     |  |
|                              |    |  |     |  |
|                              |    |  |     |  |
|                              |    |  |     |  |
|                              |    |  |     |  |
|                              |    |  |     |  |
|                              |    |  |     |  |
|                              |    |  |     |  |
|                              |    |  |     |  |
|                              |    |  |     |  |
|                              |    |  |     |  |
|                              |    |  |     |  |
|                              |    |  |     |  |
|                              |    |  |     |  |
|                              |    |  |     |  |
|                              |    |  |     |  |
|                              |    |  |     |  |
|                              |    |  |     |  |
|                              |    |  |     |  |
|                              |    |  |     |  |
|                              |    |  |     |  |
|                              |    |  |     |  |
|                              |    |  |     |  |
|                              |    |  |     |  |
|                              |    |  |     |  |
|                              |    |  |     |  |
|                              |    |  |     |  |
|                              |    |  |     |  |
|                              |    |  |     |  |
|                              |    |  |     |  |
|                              |    |  |     |  |
|                              |    |  |     |  |
|                              |    |  |     |  |
|                              |    |  |     |  |
|                              |    |  |     |  |
|                              |    |  |     |  |
|                              |    |  |     |  |
|                              |    |  |     |  |
|                              |    |  |     |  |
|                              |    |  |     |  |
|                              |    |  |     |  |
|                              |    |  |     |  |
|                              |    |  |     |  |
|                              |    |  |     |  |
|                              |    |  |     |  |
|                              |    |  |     |  |
|                              |    |  |     |  |
|                              |    |  |     |  |
|                              |    |  |     |  |
|                              |    |  |     |  |
|                              |    |  |     |  |
|                              |    |  |     |  |
|                              |    |  |     |  |
|                              |    |  |     |  |
|                              |    |  |     |  |
|                              |    |  |     |  |
|                              |    |  |     |  |
|                              |    |  |     |  |
|                              |    |  |     |  |
|                              |    |  |     |  |
|                              |    |  |     |  |
|                              |    |  |     |  |
|                              |    |  |     |  |
|                              |    |  |     |  |
|                              |    |  |     |  |
|                              |    |  |     |  |
|                              |    |  |     |  |
|                              |    |  |     |  |
|                              |    |  |     |  |
|                              |    |  |     |  |
|                              |    |  |     |  |
|                              |    |  |     |  |
|                              |    |  |     |  |
|                              |    |  |     |  |
|                              |    |  |     |  |
|                              |    |  |     |  |
|                              |    |  |     |  |
|                              |    |  |     |  |
|                              |    |  |     |  |
|                              |    |  |     |  |
|                              |    |  |     |  |
|                              |    |  |     |  |
|                              |    |  |     |  |
|                              |    |  |     |  |
|                              |    |  |     |  |
|                              |    |  |     |  |
|                              |    |  |     |  |
|                              |    |  |     |  |
|                              |    |  |     |  |
|                              |    |  |     |  |
|                              |    |  |     |  |
|                              |    |  |     |  |
|                              |    |  |     |  |
|                              |    |  |     |  |
|                              |    |  |     |  |
|                              |    |  |     |  |
|                              |    |  |     |  |
|                              |    |  |     |  |
|                              |    |  |     |  |
|                              |    |  |     |  |
|                              |    |  |     |  |
|                              |    |  |     |  |
|                              |    |  |     |  |
|                              |    |  |     |  |
|                              |    |  |     |  |
|                              |    |  |     |  |
|                              |    |  |     |  |
|                              |    |  |     |  |
|                              |    |  |     |  |
|                              |    |  |     |  |
|                              |    |  |     |  |
|                              |    |  |     |  |
|                              |    |  |     |  |
|                              |    |  |     |  |
|                              |    |  |     |  |
|                              |    |  |     |  |
|                              |    |  |     |  |
|                              |    |  |     |  |
|                              |    |  |     |  |
|                              |    |  |     |  |
|                              |    |  |     |  |
|                              |    |  |     |  |
|                              |    |  |     |  |
|                              |    |  |     |  |
|                              |    |  |     |  |
|                              |    |  |     |  |
|                              |    |  |     |  |
|                              |    |  |     |  |
|                              |    |  |     |  |
|                              |    |  |     |  |
|                              |    |  |     |  |
|                              |    |  |     |  |
|                              |    |  |     |  |
|                              |    |  |     |  |
|                              |    |  |     |  |
|                              |    |  |     |  |
|                              |    |  |     |  |
|                              |    |  |     |  |
|                              |    |  |     |  |
|                              |    |  |     |  |
|                              |    |  |     |  |
|                              |    |  |     |  |
|                              |    |  |     |  |
|                              |    |  |     |  |
|                              |    |  |     |  |
|                              |    |  |     |  |
|                              |    |  |     |  |
|                              |    |  |     |  |
|                              |    |  |     |  |
|                              |    |  |     |  |
|                              |    |  |     |  |
|                              |    |  |     |  |
|                              |    |  |     |  |
|                              |    |  |     |  |
|                              |    |  |     |  |
|                              |    |  |     |  |
|                              |    |  |     |  |
|                              |    |  |     |  |
|                              |    |  |     |  |
|                              |    |  |     |  |
|                              |    |  |     |  |
|                              |    |  |     |  |
|                              |    |  |     |  |
|                              |    |  |     |  |
|                              |    |  |     |  |
|                              |    |  |     |  |
|                              |    |  |     |  |
|                              |    |  |     |  |
|                              |    |  |     |  |
|                              |    |  |     |  |
|                              |    |  |     |  |
|                              |    |  |     |  |
|                              |    |  |     |  |
|                              |    |  |     |  |
|                              |    |  |     |  |
|                              |    |  |     |  |
|                              |    |  |     |  |
|                              |    |  |     |  |
|                              |    |  |     |  |
|                              |    |  |     |  |
|                              |    |  |     |  |
|                              |    |  |     |  |
|                              |    |  |     |  |
|                              |    |  |     |  |
|                              |    |  |     |  |
|                              |    |  |     |  |
|                              |    |  |     |  |
|                              |    |  |     |  |
|                              |    |  |     |  |
|                              |    |  |     |  |
|                              |    |  |     |  |
|                              |    |  |     |  |
|                              |    |  |     |  |
|                              |    |  |     |  |
|                              |    |  |     |  |
|                              |    |  |     |  |
|                              |    |  |     |  |
|                              |    |  |     |  |
|                              |    |  |     |  |
|                              |    |  |     |  |
|                              |    |  |     |  |
|                              |    |  |     |  |
|                              |    |  |     |  |
|                              |    |  |     |  |
|                              |    |  |     |  |
|                              |    |  |     |  |
|                              |    |  |     |  |
|                              |    |  |     |  |
|                              |    |  |     |  |
|                              |    |  |     |  |
|                              |    |  |     |  |
|                              |    |  |     |  |
|                              |    |  |     |  |
|                              |    |  |     |  |
|                              |    |  |     |  |
|                              |    |  |     |  |
|                              |    |  |     |  |
|                              |    |  |     |  |
|                              |    |  |     |  |
|                              |    |  |     |  |
|                              |    |  |     |  |
|                              |    |  |     |  |
|                              |    |  |     |  |
|                              |    |  |     |  |
|                              |    |  |     |  |
|                              |    |  |     |  |
|                              |    |  |     |  |
|                              |    |  |     |  |
|                              |    |  |     |  |
|                              |    |  |     |  |
|                              |    |  |     |  |
|                              |    |  |     |  |
|                              |    |  |     |  |
|                              |    |  |     |  |
|                              |    |  |     |  |
|                              |    |  |     |  |
|                              |    |  |     |  |
|                              |    |  |     |  |
|                              |    |  |     |  |
|                              |    |  |     |  |
|                              |    |  |     |  |
|                              |    |  |     |  |
|                              |    |  |     |  |
|                              |    |  |     |  |
|                              |    |  |     |  |
|                              |    |  |     |  |
|                              |    |  |     |  |
|                              |    |  |     |  |
|                              |    |  |     |  |
|                              |    |  |     |  |
|                              |    |  |     |  |
|                              |    |  |     |  |
|                              |    |  |     |  |
|                              |    |  |     |  |
|                              |    |  |     |  |
|                              |    |  |     |  |
|                              |    |  |     |  |
|                              |    |  |     |  |
|                              |    |  |     |  |
|                              |    |  |     |  |
|                              |    |  |     |  |
|                              |    |  |     |  |
|                              |    |  |     |  |
|                              |    |  |     |  |
|                              |    |  |     |  |
|                              |    |  |     |  |
|                              |    |  |     |  |
|                              |    |  |     |  |
|                              |    |  |     |  |
|                              |    |  |     |  |
|                              |    |  |     |  |
|                              |    |  |     |  |
|                              |    |  |     |  |
|                              |    |  |     |  |
|                              |    |  |     |  |
|                              |    |  |     |  |
|                              |    |  |     |  |
|                              |    |  |     |  |
|                              |    |  |     |  |
|                              |    |  |     |  |
|                              |    |  |     |  |
|                              |    |  |     |  |
|                              |    |  |     |  |
|                              |    |  |     |  |
|                              |    |  |     |  |
|                              |    |  |     |  |
|                              |    |  |     |  |
|                              |    |  |     |  |
|                              |    |  |     |  |
|                              |    |  |     |  |
|                              |    |  |     |  |
|                              |    |  |     |  |
|                              |    |  |     |  |
|                              |    |  |     |  |
|                              |    |  |     |  |
|                              |    |  |     |  |
|                              |    |  |     |  |
|                              |    |  |     |  |
|                              |    |  |     |  |
|                              |    |  |     |  |
|                              |    |  |     |  |
|                              |    |  |     |  |
|                              |    |  |     |  |
|                              |    |  |     |  |
|                              |    |  |     |  |
|                              |    |  |     |  |
|                              |    |  |     |  |
|                              |    |  |     |  |
|                              |    |  |     |  |
|                              |    |  |     |  |
|                              |    |  |     |  |
|                              |    |  |     |  |
|                              |    |  |     |  |
|                              |    |  |     |  |
|                              |    |  |     |  |
|                              |    |  |     |  |
|                              |    |  |     |  |
|                              |    |  |     |  |
|                              |    |  |     |  |
|                              |    |  |     |  |
|                              |    |  |     |  |
|                              |    |  |     |  |
|                              |    |  |     |  |
|                              |    |  |     |  |
|                              |    |  |     |  |
|                              |    |  |     |  |
|                              |    |  |     |  |
|                              |    |  |     |  |
|                              |    |  |     |  |
|                              |    |  |     |  |
|                              |    |  |     |  |
|                              |    |  |     |  |
|                              |    |  |     |  |
|                              |    |  |     |  |
|                              |    |  |     |  |
|                              |    |  |     |  |
|                              |    |  |     |  |
|                              |    |  |     |  |
|                              |    |  |     |  |
|                              |    |  |     |  |
|                              |    |  |     |  |
|                              |    |  |     |  |
|                              |    |  |     |  |
|                              |    |  |     |  |
|                              |    |  |     |  |
|                              |    |  |     |  |
|                              |    |  |     |  |
|                              |    |  |     |  |
|                              |    |  |     |  |
|                              |    |  |     |  |
|                              |    |  |     |  |
|                              |    |  |     |  |
|                              |    |  |     |  |
|                              |    |  |     |  |
|                              |    |  |     |  |
|                              |    |  |     |  |
|                              |    |  |     |  |
|                              |    |  |     |  |
|                              |    |  |     |  |
|                              |    |  |     |  |
|                              |    |  |     |  |
|                              |    |  |     |  |
|                              |    |  |     |  |
|                              |    |  |     |  |
|                              |    |  |     |  |
|                              |    |  |     |  |
|                              |    |  |     |  |
|                              |    |  |     |  |
|                              |    |  |     |  |
|                              |    |  |     |  |
|                              |    |  |     |  |
|                              |    |  |     |  |
|                              |    |  |     |  |
|                              |    |  |     |  |
|                              |    |  |     |  |
|                              |    |  |     |  |
|                              |    |  |     |  |
|                              |    |  |     |  |
|                              |    |  |     |  |
|                              |    |  |     |  |
|                              |    |  |     |  |
|                              |    |  |     |  |

消防水箱出水管示意图

C1地块2#栋住宅楼位置示意



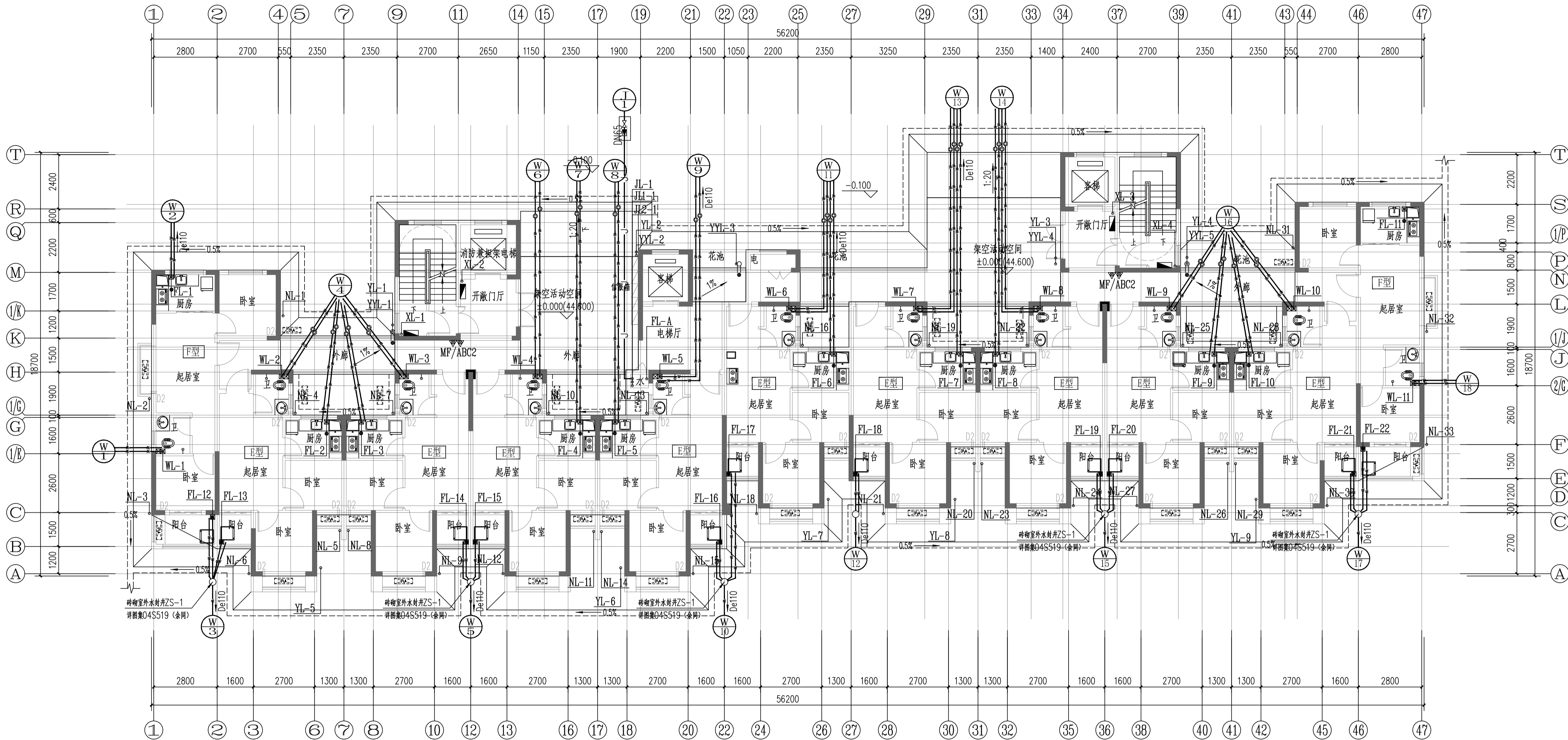

2#栋一层给排水平面图 1:100

本层建筑面积: S=575.07m<sup>2</sup>, 架空层面积: 62.48m<sup>2</sup>

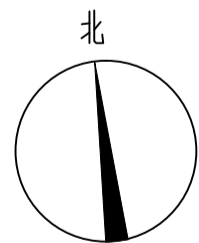

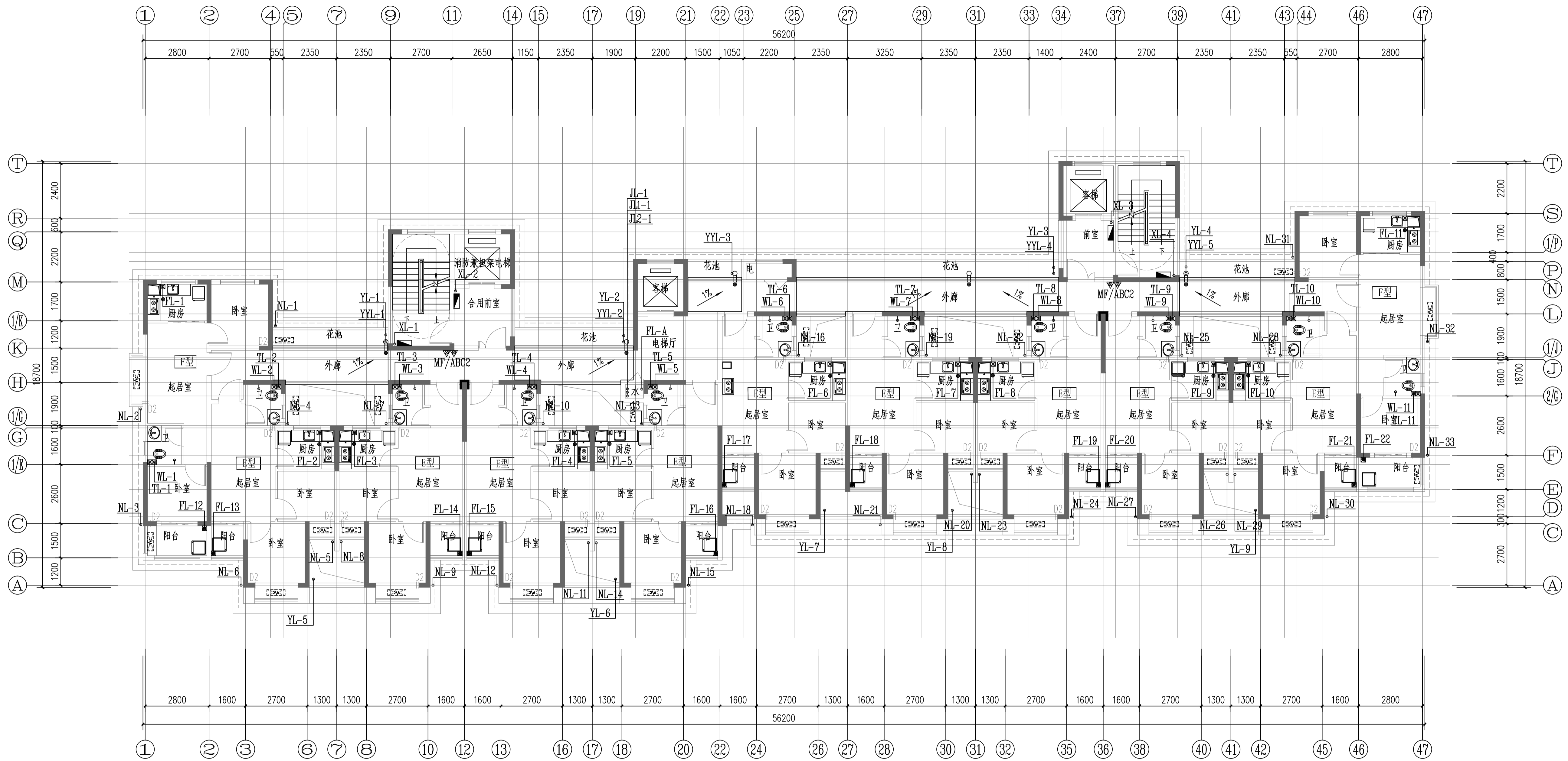

2#栋标准层给排水平面图 1:100

75.600  
@2.800  
8.400

本层建筑面积: S=581.64m<sup>2</sup>

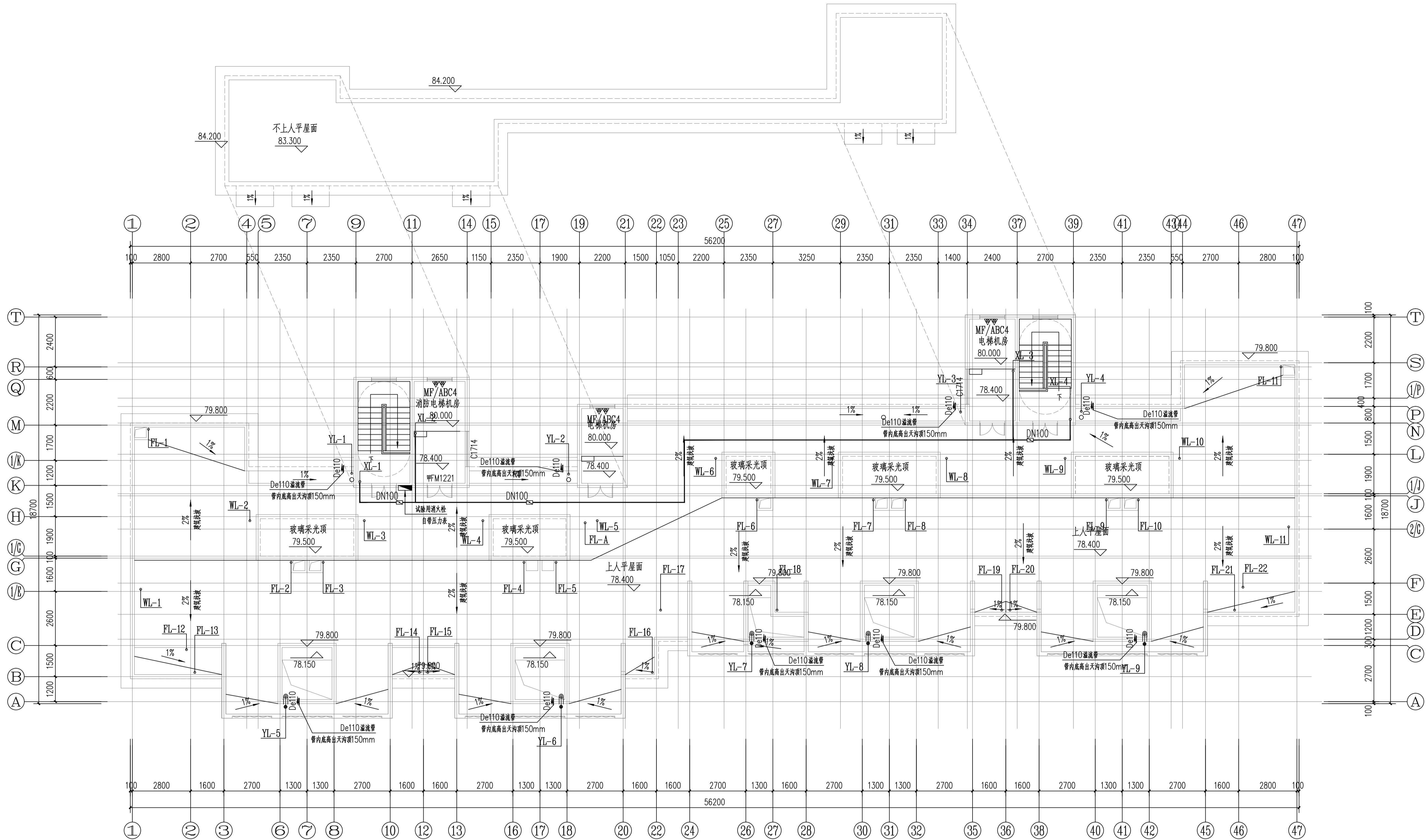

2#栋屋顶层给排水平面图 1:100

本层建筑面积：S=67.10m<sup>2</sup>

|                             |     |  |     |  |
|-----------------------------|-----|--|-----|--|
| 证书等级：国家甲级<br>编 号：A143005486 |     |  |     |  |
| 设计专业                        |     | DESIGN DISCIPLINE                                |     |  |
| 总图                          | 建筑  | 结构   | 给排水 |  |
| 暖通                          | 电气  | 规划   | 装修  |  |
| 工程名称                        |     | PROJECT<br>岳阳市湘北雅园<br>公租房及配套设施建设项目<br>C1地块2#栋住宅楼 |     |  |
| 建设单位                        |     | CLIENT<br>湖南临港开发投资集团有限公司                         |     |  |
| 附 注                         |     | REMARKS  |     |  |
|                             |     |  |     |  |
| 注 册 师                       |     |  |     |  |
| 设 计                         | 毛贵龙 | 毛贵龙  |     |  |
| 制 图                         | 毛贵龙 | 毛贵龙  |     |  |
| 校 对                         | 卢宏辉 | 卢宏辉  |     |  |
| 审 核                         | 王 丹 | 王 丹  |     |  |
| 审 定                         |     |  |     |  |
| 专业负责                        |     |  |     |  |
| 项目总负责                       |     |  |     |  |
| 图 名                         |     | DRAWING TITLE<br>2#栋屋顶层给排水水平面图                   |     |  |
| 设计阶段                        |     | 初步设计阶段   |     |  |
| 工 程 号                       |     | 2020-058   |     |  |
| 比 例                         |     | 1:100  |     |  |
| 日 期                         |     | 2021.07  |     |  |
| 图别/图号                       |     | 水初4-04   |     |  |
| 单位出图专用章盖章                   |     |  |     |  |
|                             |     |  |     |  |
| 个人执业专用章盖章                   |     |  |     |  |
|                             |     |  |     |  |
| 本图须加盖本院出图章，否则一律无效           |     |  |     |  |

C1地块3#栋住宅楼位置示意



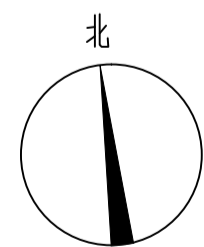
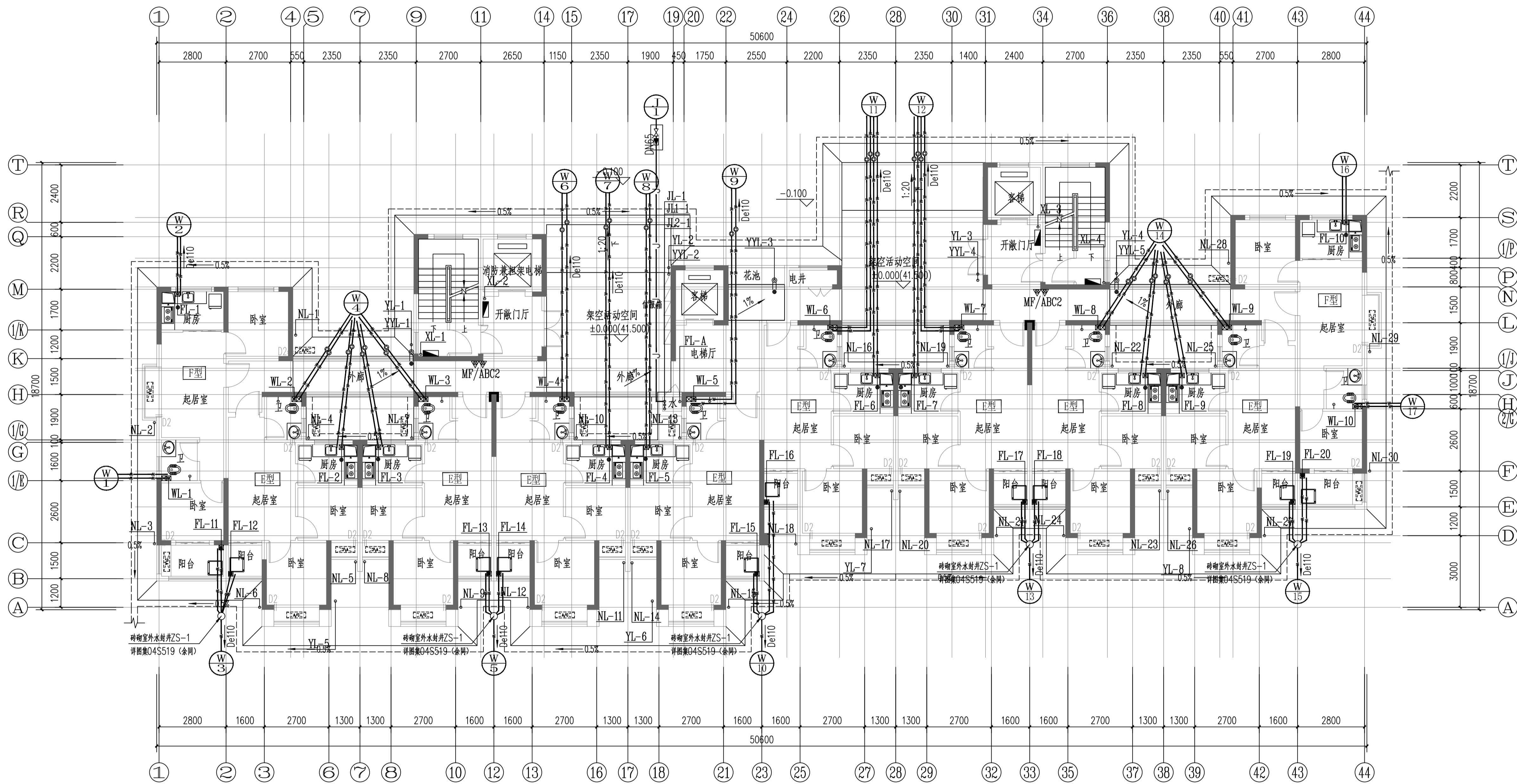

3#栋一层给排水平面图 1:100  
本层建筑面积: S=533.30m<sup>2</sup>, 架空层面积: 53.74m<sup>2</sup>

|                              |  |
|------------------------------|--|
| 证书等级: 国家甲级<br>编号: A143005486 |  |
| 设计专业                         | DESIGN DISCIPLINE                                |
| 总图                           | 建筑   |
| 暖通                           | 电气   |
| 工程名称                         | PROJECT<br>岳阳市湘北雅园<br>公租房及配套设施建设项目<br>C1地块3#栋住宅楼 |
| 建设单位                         | CLIENT<br>湖南临港开发投资集团有限公司                         |
| 附注                           | REMARKS  |
| 注册师                          |  |
| 设计                           | 毛贵龙  |
| 制图                           | 毛贵龙  |
| 校对                           | 卢宏辉  |
| 审核                           | 王丹   |
| 审定                           |  |
| 专业负责                         |  |
| 项目总负责                        |  |
| 图名                           | DRAWING TITLE<br>3#栋一层给排水平面图                     |
| 设计阶段                         | 初步设计阶段   |
| 工程号                          | 2020-058   |
| 比例                           | 1:100  |
| 日期                           | 2021.07  |
| 图别/图号                        | 水初4-02   |
| 单位出图专用章盖章                    |  |
| 个人执业专用章盖章                    |  |
| 本图须加盖本院出图章, 否则一律无效           |  |

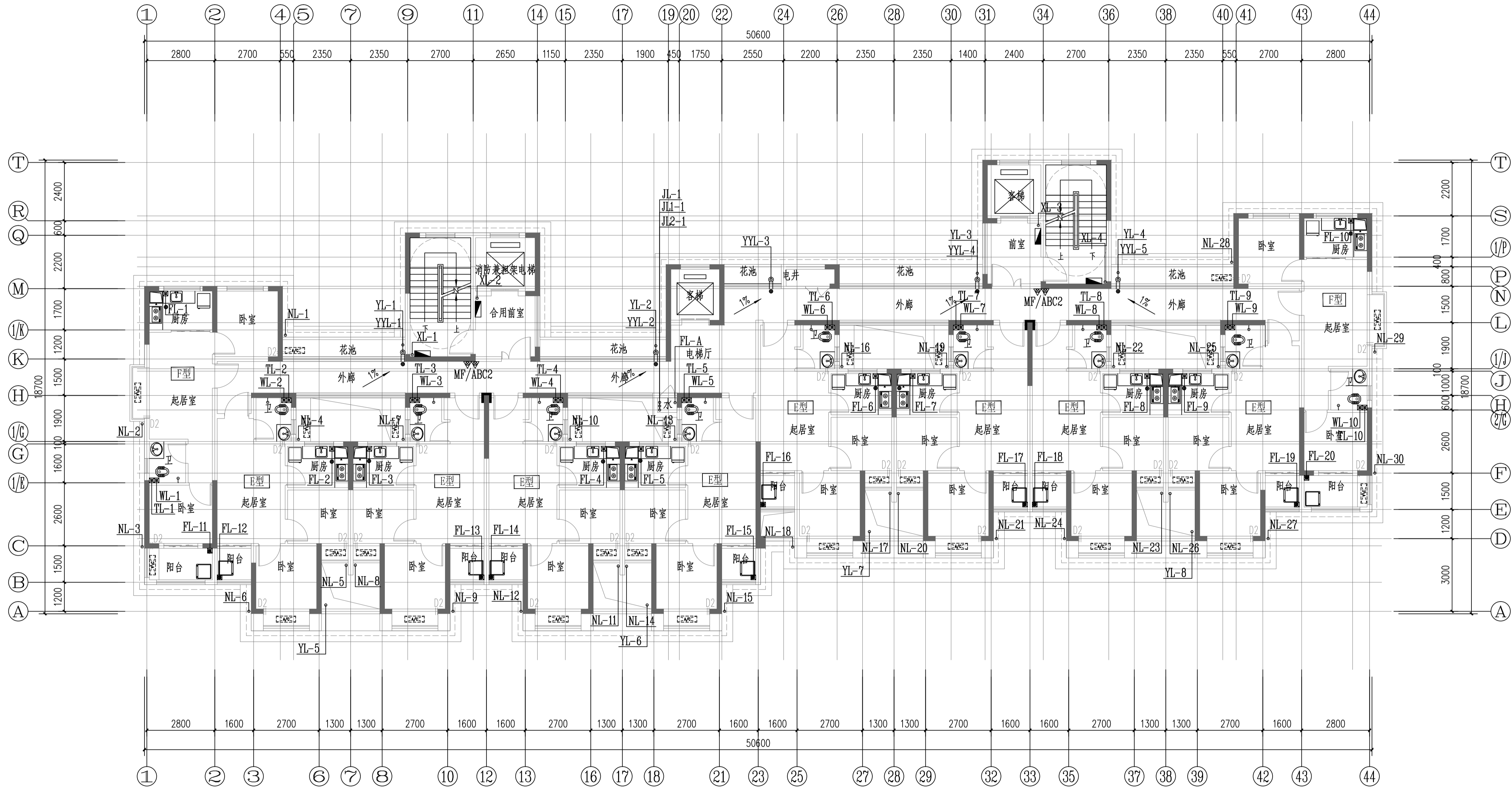

3#栋标准层给排水平面图 1:100 8.400  
75.600  
@2.800  
50600  
本层建筑面积: S=534.25m<sup>2</sup>



YUEYANG  
DESIGN  
ARCHITECTURAL  
INSTITUTE

岳阳市建筑设计院

证书等级: 国家甲级  
编号: A143005486

|      |                   |    |     |
|------|-------------------|----|-----|
| 设计专业 | DESIGN DISCIPLINE |    |     |
| 总图   | 建筑                | 结构 | 给排水 |
| 暖通   | 电气                | 规划 | 装修  |

工程名称 PROJECT  
岳阳市湘北雅园  
公租房及配套设施建设项目  
C1地块3#栋住宅楼

建设单位 CLIENT  
湖南临港开发投资集团有限公司

附注 REMARKS

|       |     |     |
|-------|-----|-----|
| 注册师   |     |     |
| 设计    | 毛贵龙 | 毛贵龙 |
| 制图    | 毛贵龙 | 毛贵龙 |
| 校对    | 卢宏辉 | 卢宏辉 |
| 审核    | 王丹  | 王丹  |
| 审定    |     |     |
| 专业负责  |     |     |
| 项目总负责 |     |     |

图名 DRAWING TITLE  
3#栋标准层给排水平面图

|       |          |
|-------|----------|
| 设计阶段  | 初步设计阶段   |
| 工程号   | 2020-058 |
| 比例    | 1:100    |
| 日期    | 2021.07  |
| 图别/图号 | 水初4-03   |

单位出图专用章盖章

个人执业专用章盖章

本图须加盖本院出图章, 否则一律无效

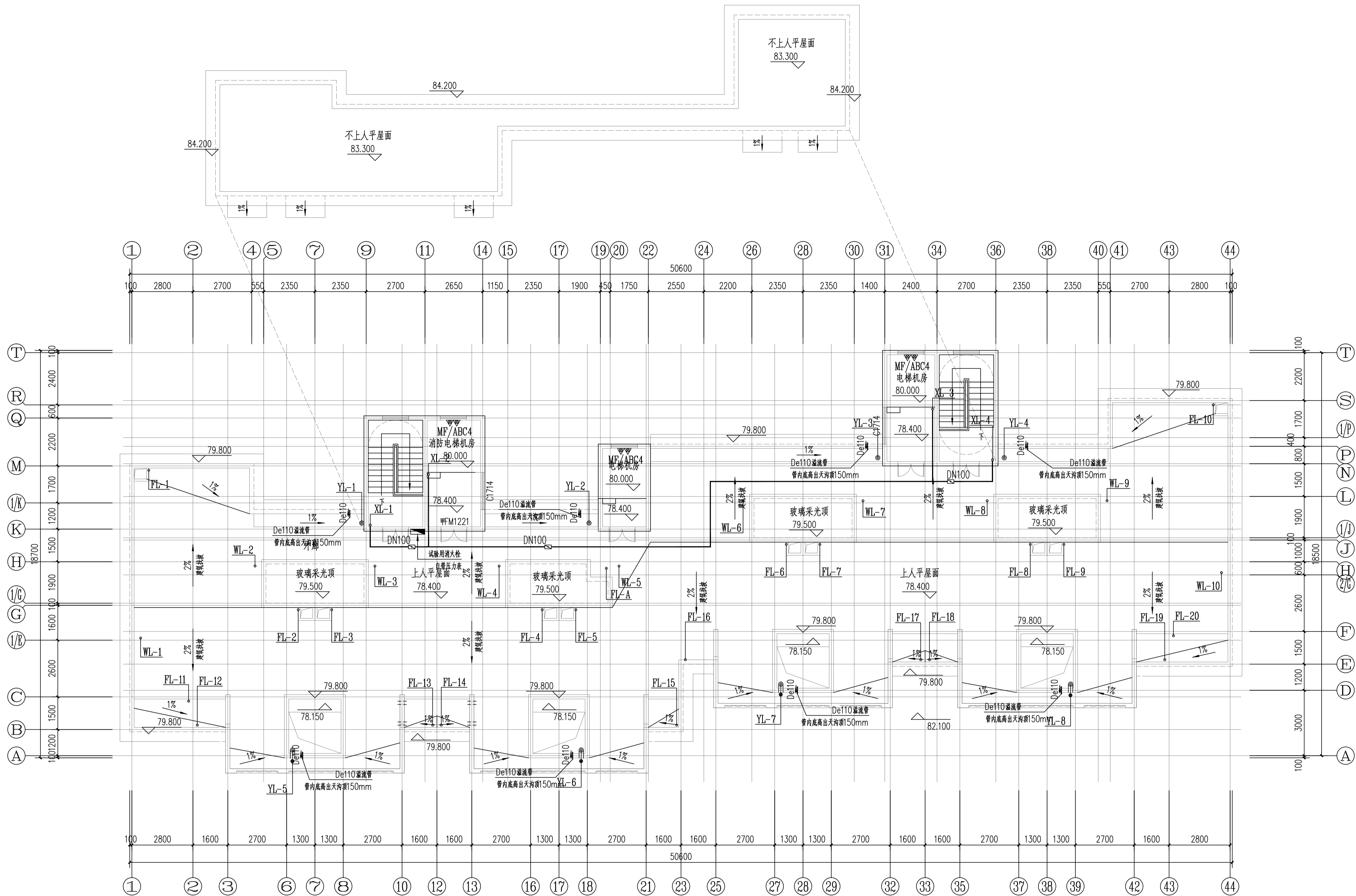

3#栋屋顶层给排水平面图 1:100

本层建筑面积: S=67.10m<sup>2</sup>

证书等级: 国家甲级  
编号: A143005486

设计专业 DESIGN DISCIPLINE  
总图 建筑 结构 给排水  
暖通 电气 规划 装修

工程名称 PROJECT  
岳阳市湘北雅园  
公租房及配套设施建设项目  
C1地块3#栋住宅楼

建设单位 CLIENT  
湖南临港开发投资集团有限公司

附 注 REMARKS

|       |     |     |
|-------|-----|-----|
| 注册师   |     |     |
| 设计    | 毛贵龙 | 毛贵龙 |
| 制图    | 毛贵龙 | 毛贵龙 |
| 校对    | 卢宏辉 | 卢宏辉 |
| 审核    | 王丹  | 王丹  |
| 审定    |     |     |
| 专业负责  |     |     |
| 项目总负责 |     |     |

图 名 DRAWING TITLE  
3#栋屋顶层给排水平面图

|       |          |
|-------|----------|
| 设计阶段  | 初步设计阶段   |
| 工 程 号 | 2020-058 |
| 比 例   | 1:100    |
| 日 期   | 2021.07  |
| 图别/图号 | 水初4-04   |

单位出图专用章盖章

个人执业专用章盖章

本图须加盖本院出图章, 否则一律无效

C1地块4#栋住宅楼位置示意



|       |     |    |    |
|-------|-----|----|----|
| 会 建 筑 | 给排水 | 动力 | 弱电 |
| 签 结 构 | 暖通  | 强电 |    |

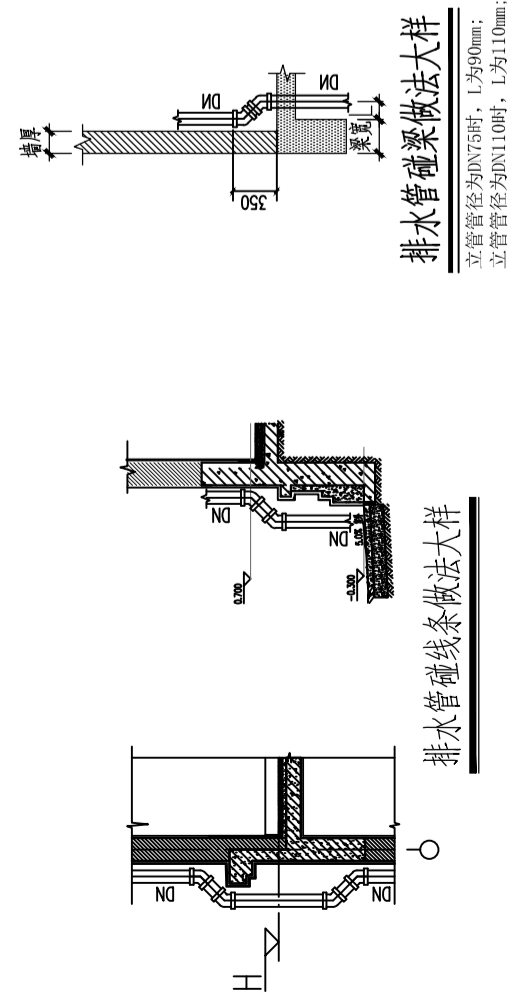
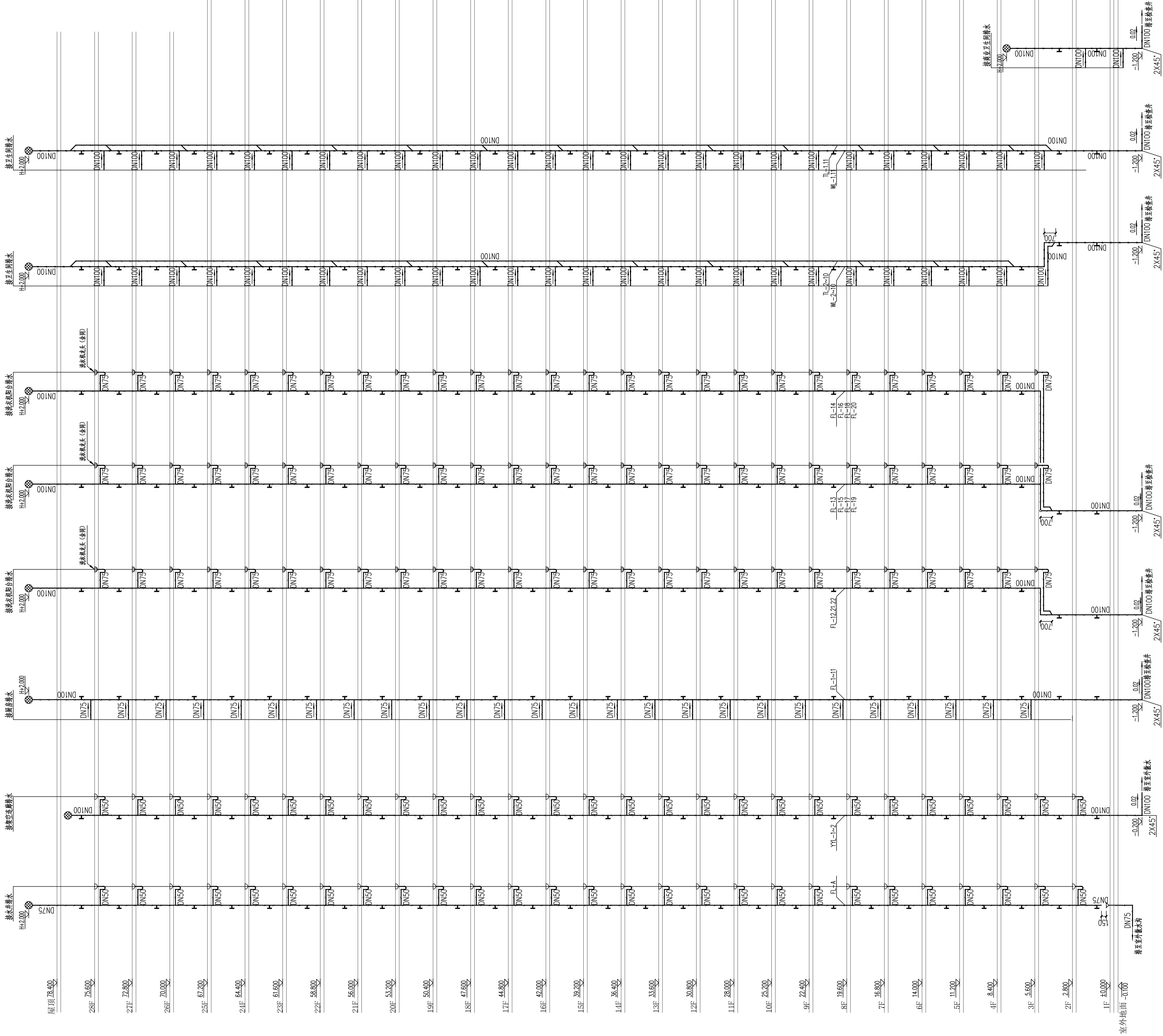

污水排水系统原理图



岳阳市建筑设计院

Y  
D  
E  
S  
I  
G  
N  
A  
R  
C  
H  
I  
T  
E  
C  
T  
U  
R  
A  
L

岳阳市建筑设计院

|   |          |     |     |
|---|----------|-----|-----|
| 证书等级：国家甲级<br>编号：A143005486                            |          |     |     |
| 设计专业 DESIGN DISCIPLINE                                |          |     |     |
| 总图  | 建筑       | 结构  | 给排水 |
| 暖通  | 电气       | 规划  | 装修  |
| 工程名称 PROJECT<br>岳阳市湘北雅园<br>公租房及配套设施建设项目<br>C1地块4#商住宅楼 |          |     |     |
| 建设单位 CLIENT<br>湖南临港开发投资集团有限公司                         |          |     |     |
| 附 注 REMARKS   |          |     |     |
| 注册 师  |          |     |     |
| 设 计   | 毛贵龙      | 毛贵龙 |     |
| 制 图   | 毛贵龙      | 毛贵龙 |     |
| 校 对   | 卢宏辉      | 卢宏辉 |     |
| 审 核   | 王 丹      | 王 丹 |     |
| 审 定   |          |     |     |
| 专业负责  |          |     |     |
| 项目总负责   |          |     |     |
| 图 名 DRAWING TITLE<br>给排水系统原理图（二）                      |          |     |     |
| 设计阶段  | 初步设计     |     |     |
| 工 程 号   | 2020-058 |     |     |
| 比 例   | 1:100    |     |     |
| 日 期   | 2021.07  |     |     |
| 图别/图号   | 水初6-02   |     |     |
| 单位出图专用章盖章   |          |     |     |
| 个人执业专用章盖章   |          |     |     |
| 本图须加盖本院出图章，否则一律无效                                     |          |     |     |

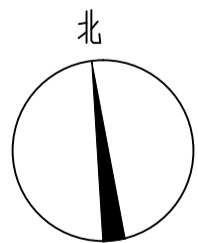
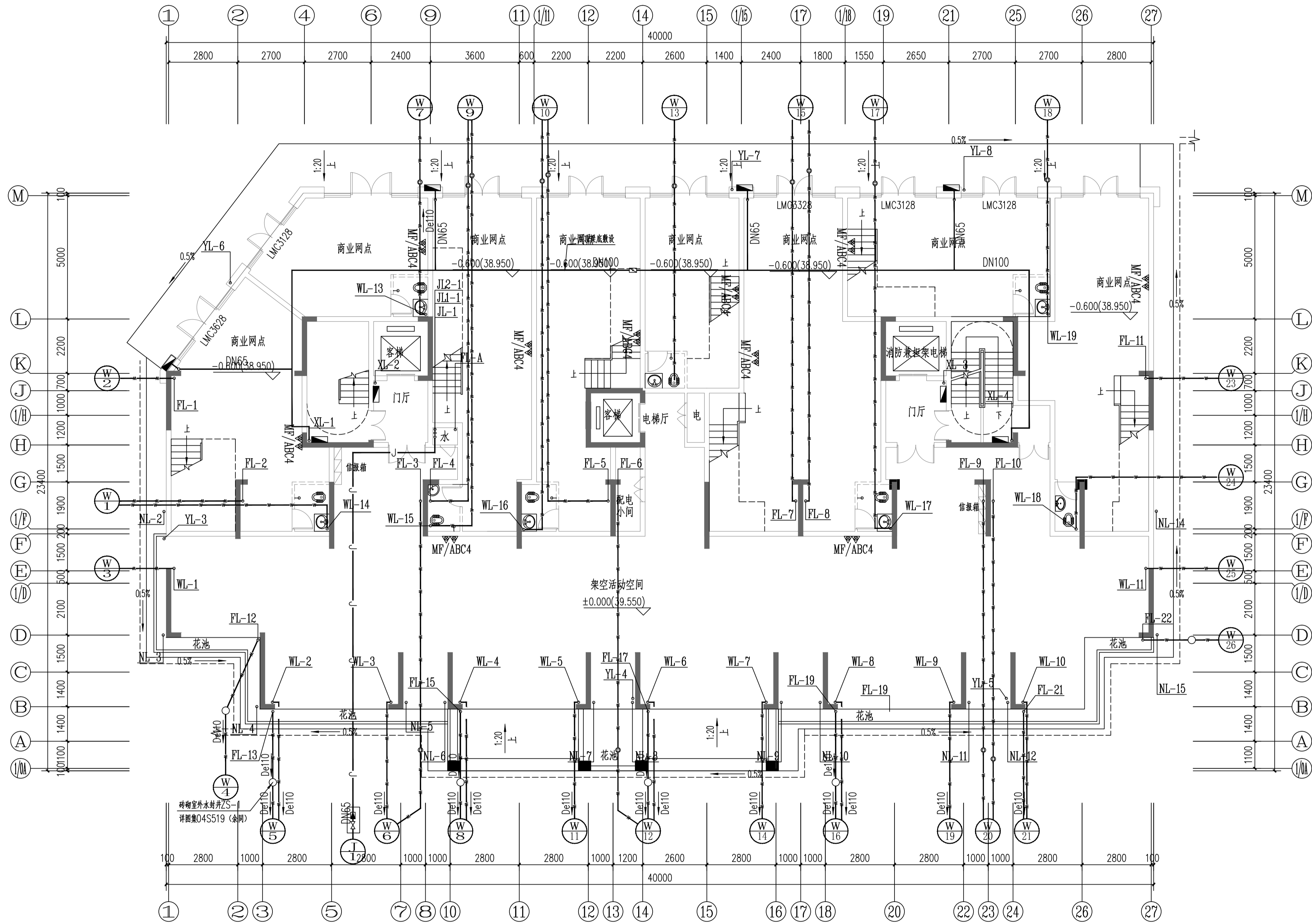

4#栋一层给排水平面图 1:100

本层建筑面积：485.19m<sup>2</sup>，其中商业建筑面积：416.27m<sup>2</sup>，住宅面积：68.92m<sup>2</sup>。架空层建筑面积：368.16m<sup>2</sup>



YUEYANG DESIGN ARCHITECTURAL

岳阳市建筑设计院

证书等级：国家甲级  
编号：A143005486

|      |  |                   |  |     |  |
|------|--|-------------------|--|-----|--|
| 设计专业 |  | DESIGN DISCIPLINE |  |     |  |
| 总图   |  | 建筑                |  | 结构  |  |
|      |  |                   |  | 给排水 |  |
| 暖通   |  | 电气                |  | 规划  |  |
|      |  |                   |  | 装修  |  |

工程名称 PROJECT  
岳阳市湘北雅园  
公租房及配套设施建设项目  
C1地块4#栋住宅楼

建设单位 CLIENT  
湖南临港开发投资集团有限公司

附 注 REMARKS

|       |     |     |
|-------|-----|-----|
| 注册师   |     |     |
| 设计    | 毛贵龙 | 毛贵龙 |
| 制图    | 毛贵龙 | 毛贵龙 |
| 校对    | 卢宏辉 | 卢宏辉 |
| 审核    | 王丹  | 王丹  |
| 审定    |     |     |
| 专业负责  |     |     |
| 项目总负责 |     |     |

图 名 DRAWING TITLE  
4#栋一层给排水平面图

|       |          |
|-------|----------|
| 设计阶段  | 初步设计阶段   |
| 工 程 号 | 2020-058 |
| 比 例   | 1:100    |
| 日 期   | 2021.07  |
| 图别/图号 | 水初7-03   |

单位出图专用章盖章

个人执业专用章盖章

本图须加盖本院出图章，否则一律无效

|      |     |    |    |
|------|-----|----|----|
| 会建筑  | 给排水 | 动力 | 弱电 |
| 安装结构 | 暖通  | 强电 |    |



# DESIGNING ARCHITECTURAL

岳阳市建筑设计院

证书等级: 国家甲级  
编 号: A143005486

|                        |    |    |     |  |
|------------------------|----|----|-----|--|
| 设计专业 DESIGN DISCIPLINE |    |    |     |  |
| 总图                     | 建筑 | 结构 | 给排水 |  |
| 暖通                     | 电气 | 规划 | 装修  |  |

工程名称 PROJECT  
岳阳市湘北雅园  
公租房及配套设施建设项目  
C1地块4#栋住宅楼

建设单位 CLIENT  
湖南临港开发投资集团有限公司

附 注 REMARKS

|       |     |     |
|-------|-----|-----|
| 注册师   |     |     |
| 设计    | 毛贵龙 | 毛贵龙 |
| 制图    | 毛贵龙 | 毛贵龙 |
| 校对    | 卢宏辉 | 卢宏辉 |
| 审核    | 王丹  | 王丹  |
| 审定    |     |     |
| 专业负责  |     |     |
| 项目总负责 |     |     |

|     |               |
|-----|---------------|
| 图 名 | DRAWING TITLE |
|-----|---------------|

4#栋二层给排水平面图

|       |          |
|-------|----------|
| 设计阶段  | 初步设计阶段   |
| 工 程 号 | 2020-058 |
| 比 例   | 1:100    |
| 日 期   | 2021.07  |
| 图别/图号 | 水初7-04   |

单位出图专用章盖章

个人执业专用章盖章

本图须加盖本院出图章，否则一律无效

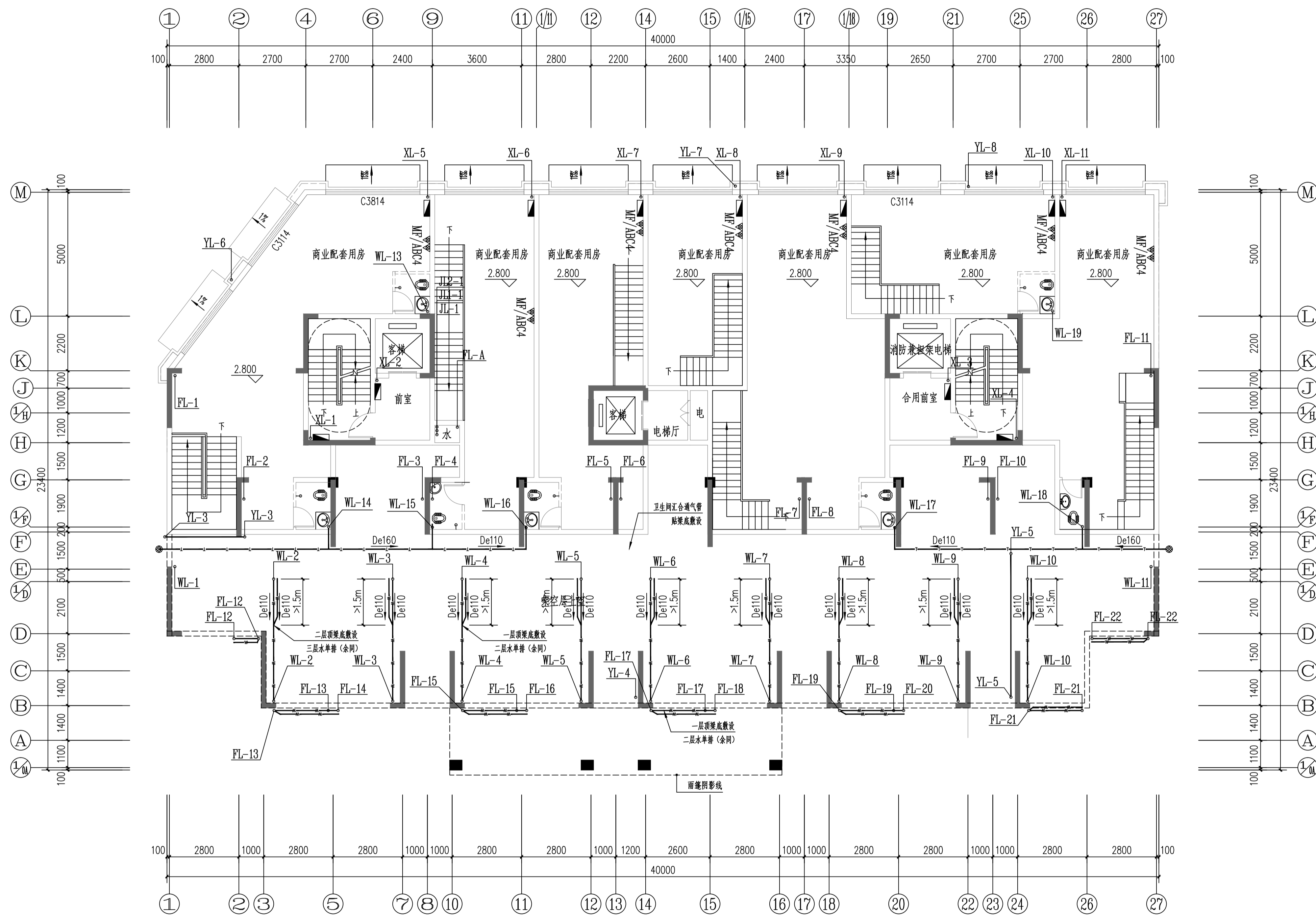

4#栋二层给排水平面图 1:100

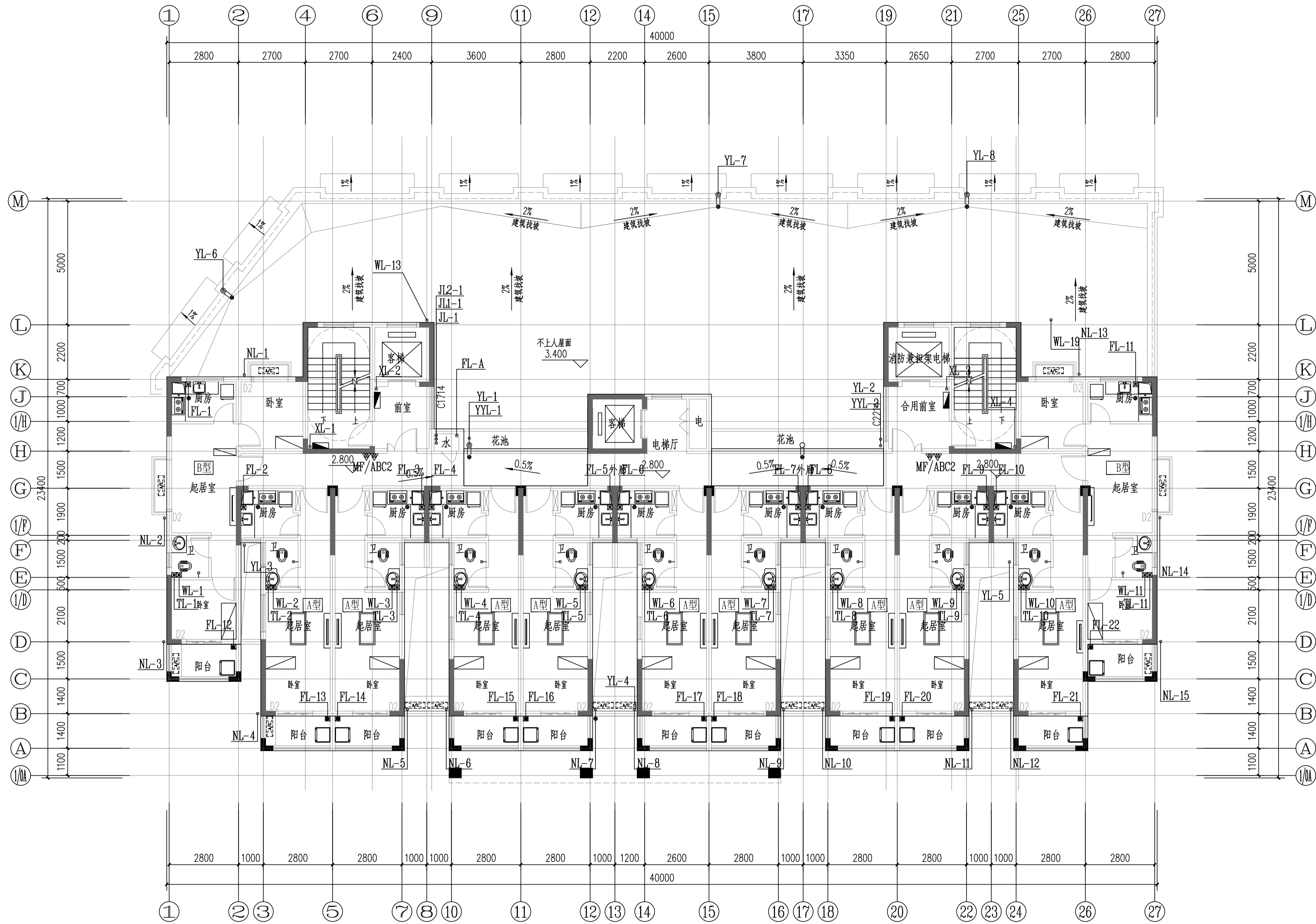

4#栋三层给排水平面图 1:100  
本层建筑面积: s=476.66m²

|                              |    |  |     |     |
|------------------------------|----|--|-----|-----|
| 证书等级: 国家甲级<br>编号: A143005486 |    |  |     |     |
| 设计专业                         |    | DESIGN DISCIPLINE                                |     |     |
| 总图                           | 建筑 | 结构   | 给排水 |     |
| 暖通                           | 电气 | 规划   | 装修  |     |
| 工程名称                         |    | PROJECT<br>岳阳市湘北雅园<br>公租房及配套设施建设项目<br>C1地块4#商住宅楼 |     |     |
| 建设单位                         |    | CLIENT<br>湖南临港开发投资集团有限公司                         |     |     |
| 附 注                          |    | REMARKS  |     |     |
|                              |    |  |     |     |
| 注 册 师                        |    |  |     |     |
| 设 计                          |    | 毛贵龙  |     | 毛贵龙 |
| 制 图                          |    | 毛贵龙  |     | 毛贵龙 |
| 校 对                          |    | 卢宏辉  |     | 卢宏辉 |
| 审 核                          |    | 王 丹  |     | 王丹  |
| 审 定                          |    |  |     |     |
| 专业负责                         |    |  |     |     |
| 项目总负责                        |    |  |     |     |
| 图 名                          |    | DRAWING TITLE<br>4#栋三层给排水平面图                     |     |     |
| 设计阶段                         |    | 初步设计阶段   |     |     |
| 工 程 号                        |    | 2020-058   |     |     |
| 比 例                          |    | 1:100  |     |     |
| 日 期                          |    | 2021.07  |     |     |
| 图别/图号                        |    | 水初7-05   |     |     |
| 单位出图专用章盖章                    |    |  |     |     |
|                              |    |  |     |     |
| 个人执业专用章盖章                    |    |  |     |     |
|                              |    |  |     |     |
| 本图须加盖本院出图章, 否则一律无效           |    |  |     |     |

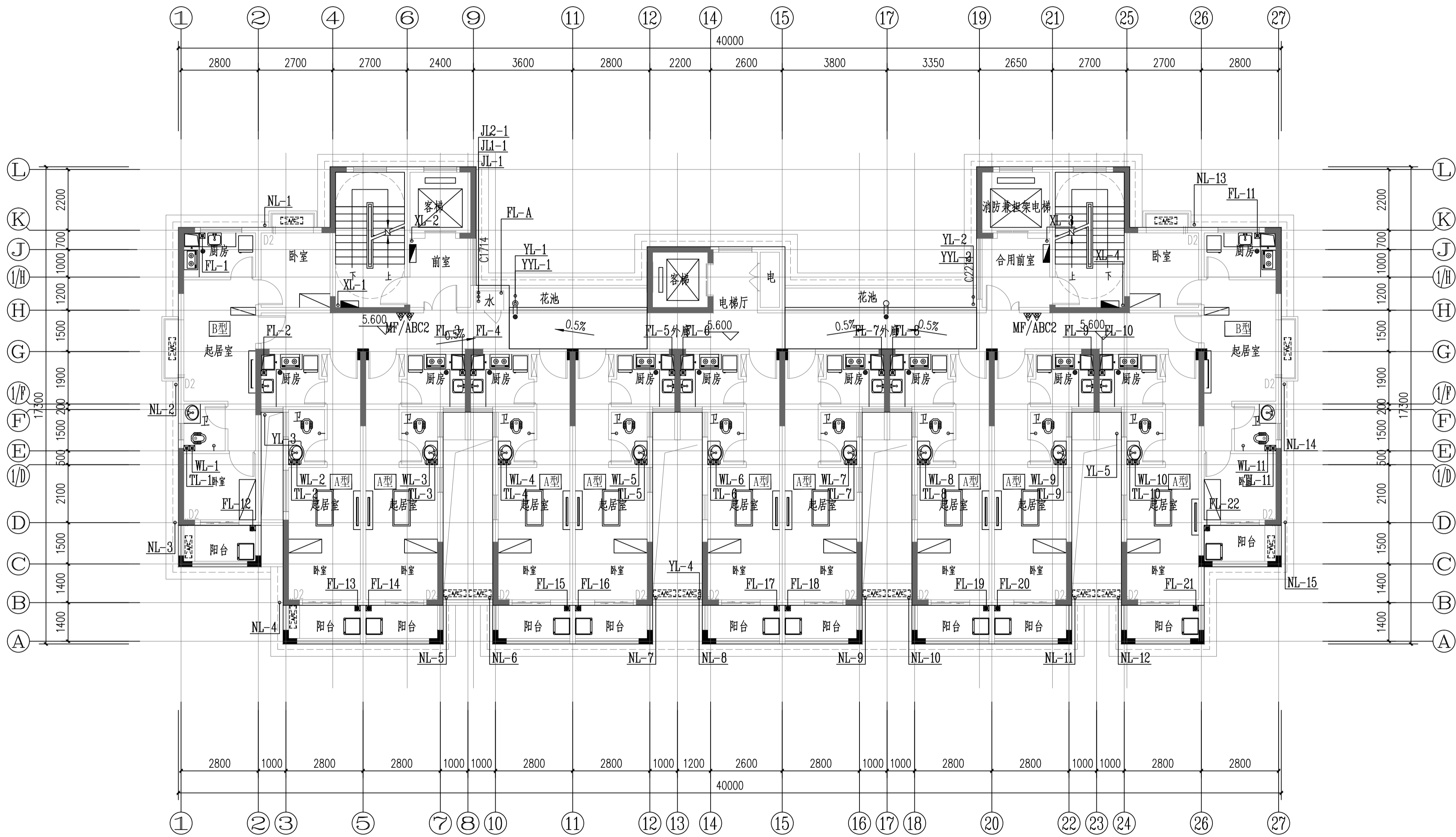

4#栋标准层给排水平面图 1:100  
本层建筑面积: s=472.10m²

DESIGN  
岳阳市建筑设计院

Y D  
U E  
E S  
I G  
N N  
G  
A R  
C H  
I T  
E C  
T U  
R A  
L

岳阳市建筑设计院

证书等级: 国家甲级  
编号: A143005486

设计专业 DESIGN DISCIPLINE  
总图 建筑 结构 给排水  
暖通 电气 规划 装修

工程名称 PROJECT  
岳阳市湘北雅园  
公租房及配套设施建设项目  
C1地块4#栋住宅楼

建设单位 CLIENT  
湖南临港开发投资集团有限公司

附 注 REMARKS

|       |     |     |
|-------|-----|-----|
| 注册师   |     |     |
| 设计    | 毛贵龙 | 毛贵龙 |
| 制图    | 毛贵龙 | 毛贵龙 |
| 校对    | 卢宏辉 | 卢宏辉 |
| 审核    | 王丹  | 王丹  |
| 审定    |     |     |
| 专业负责  |     |     |
| 项目总负责 |     |     |

图 名 DRAWING TITLE  
4#栋标准层平面图

|       |          |
|-------|----------|
| 设计阶段  | 初步设计阶段   |
| 工 程 号 | 2020-058 |
| 比 例   | 1:100    |
| 日 期   | 2021.07  |
| 图别/图号 | 水初7-06   |

单位出图专用章盖章

个人执业专用章盖章

本图须加盖本院出图章, 否则一律无效

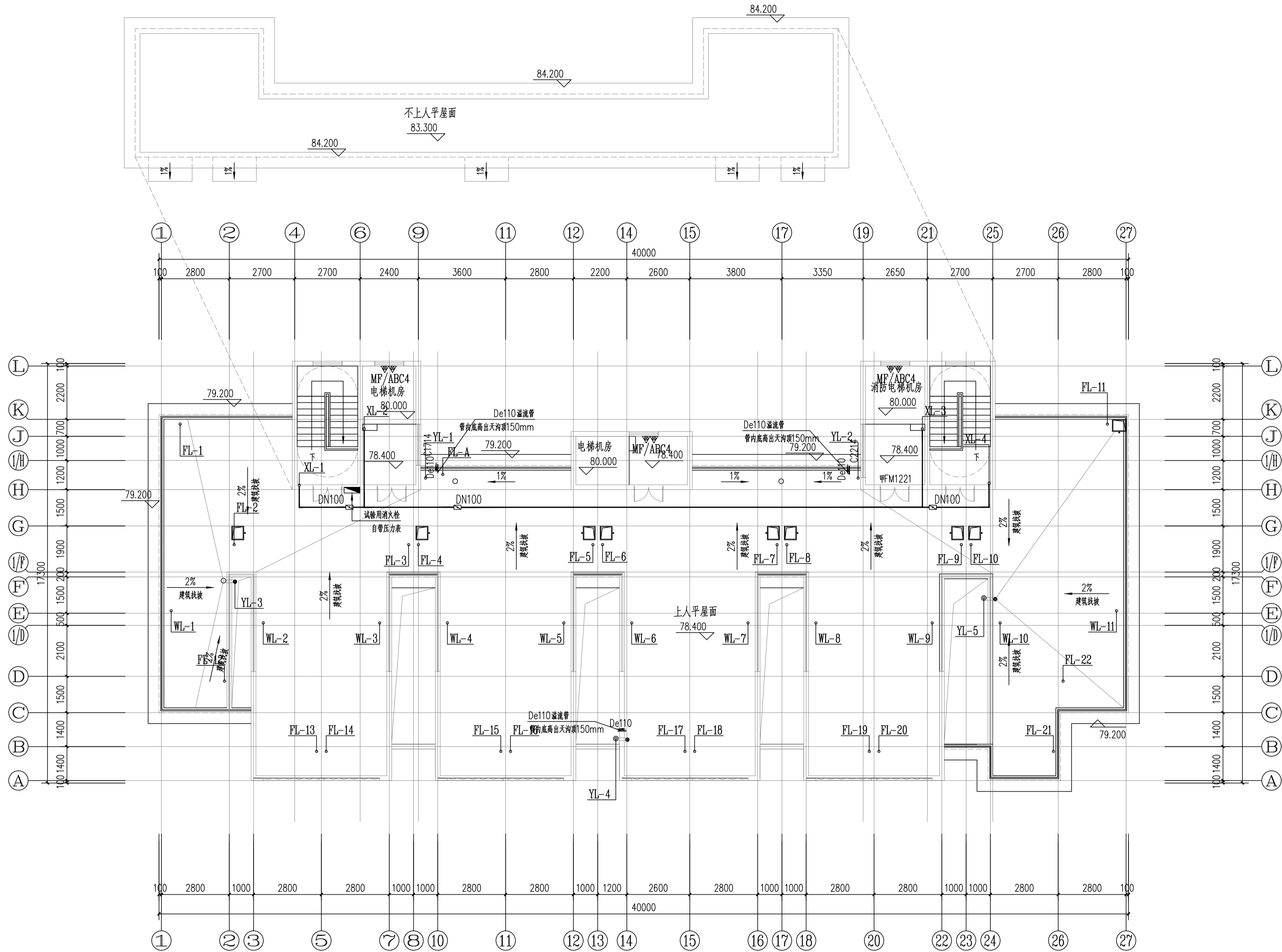

4#栋屋顶层给排水平面图 1:100

本层建筑面积: s=71.54m²

证书等级: 国家甲级  
编号: A143005486

|      |                   |    |     |
|------|-------------------|----|-----|
| 设计专业 | DESIGN DISCIPLINE |    |     |
| 总图   | 建筑                | 结构 | 给排水 |
| 暖通   | 电气                | 规划 | 装修  |

工程名称 PROJECT  
岳阳市湘北雅园  
公租房及配套设施建设项目  
C1地块4#栋住宅楼

建设单位 CLIENT  
湖南临港开发投资集团有限公司

附注 REMARKS

|       |     |     |
|-------|-----|-----|
| 注册师   |     |     |
| 设计    | 毛贵龙 | 毛贵龙 |
| 制图    | 毛贵龙 | 毛贵龙 |
| 校对    | 卢宏辉 | 卢宏辉 |
| 审核    | 王丹  | 王丹  |
| 审定    |     |     |
| 专业负责  |     |     |
| 项目总负责 |     |     |

图名 DRAWING TITLE

4#栋屋顶层给排水平面图

|       |          |
|-------|----------|
| 设计阶段  | 初步设计阶段   |
| 工程号   | 2020-058 |
| 比例    | 1:100    |
| 日期    | 2021.07  |
| 图别/图号 | 水初7-07   |

单位出图专用章盖章

个人执业专用章盖章

本图须加盖本院出图章, 否则一律无效

### C1地块5#栋住宅楼位置示意



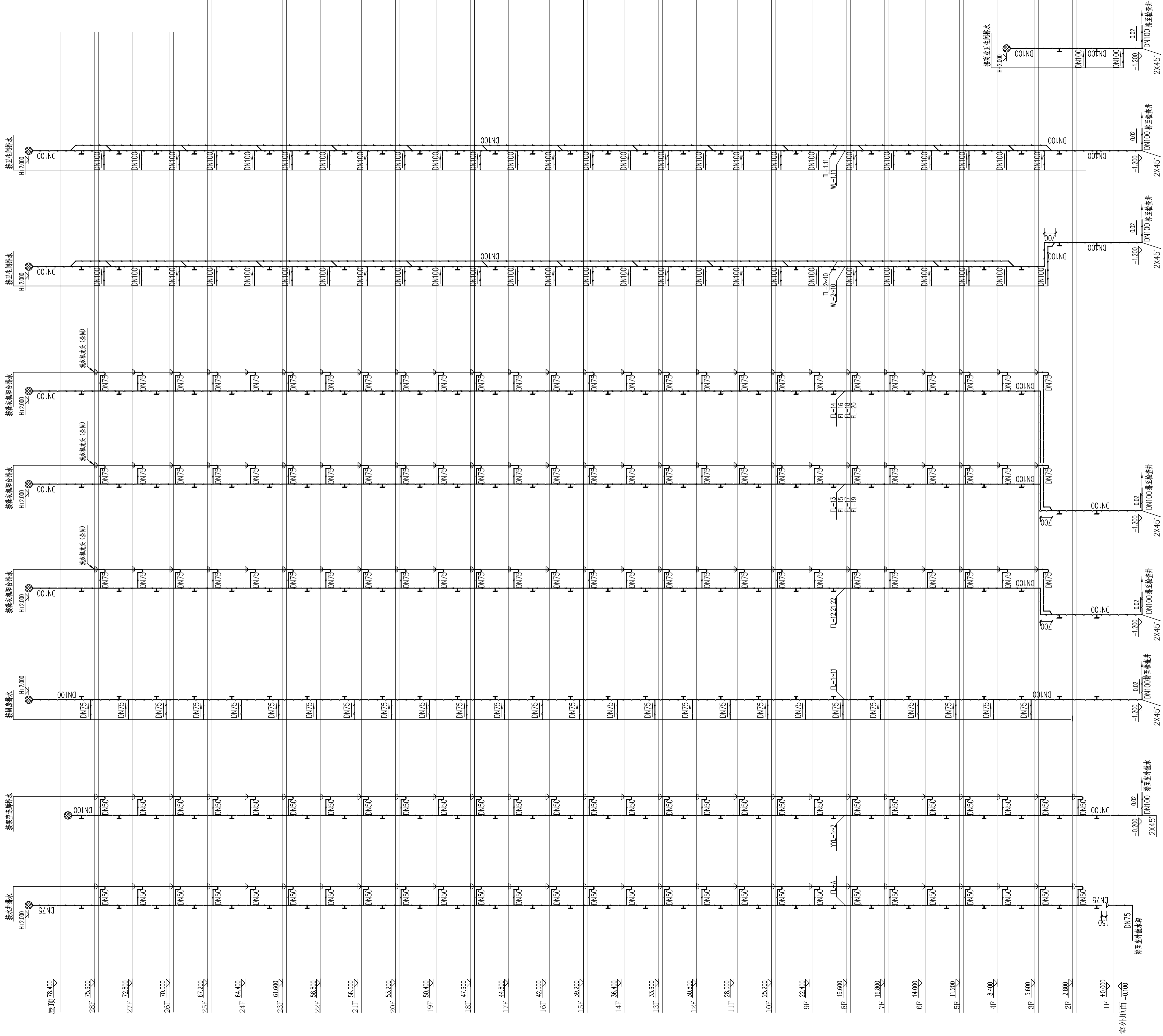

污水排水系统原理图

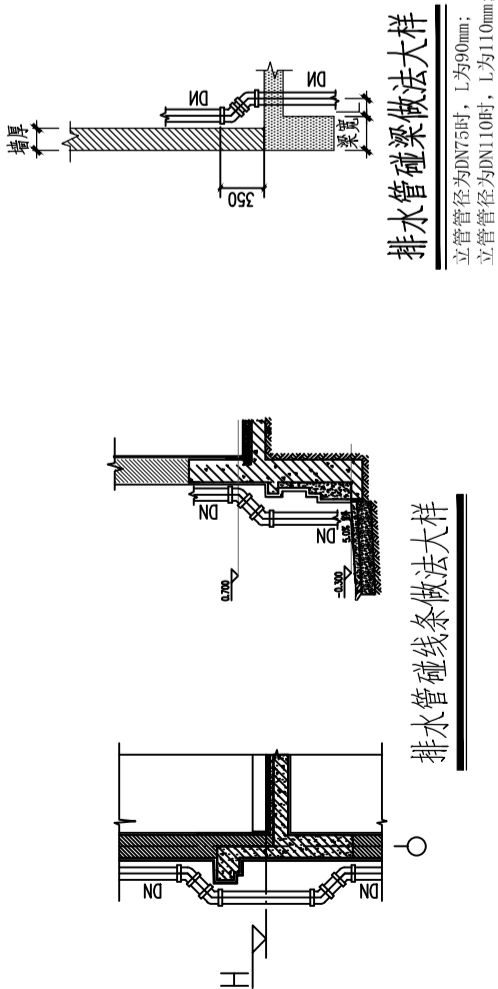

DESIGN  
岳阳市建筑设计院

Y  
D  
E  
S  
I  
G  
N  
A  
R  
C  
H  
I  
T  
E  
C  
T  
U  
R  
A  
L

岳阳市建筑设计院

证书等级: 国家甲级  
编号: A143005486

设计专业  
DESIGN DISCIPLINE

总图 建筑 结构 给排水  
暖通 电气 规划 装修

工程名称  
PROJECT  
岳阳市湘北雅园  
公租房及配套设施建设项目  
C1地块5#商住宅楼

建设单位  
CLIENT  
湖南临港开发投资集团有限公司

附 注  
REMARKS

注册 师

设 计 毛贵龙 毛贵龙

制 图 毛贵龙 毛贵龙

校 对 卢宏辉 卢宏辉

审 核 王 丹 王 丹

审 定

专业负责

项目总负责

图 名  
DRAWING TITLE  
给排水系统原理图 (二)

设计阶段 初步设计

工 程 号 2020-058

比 例 1:100

日 期 2021.07

图别/图号 水初6-02

单位出图专用章盖章

个人执业专用章盖章

本图须加盖本院出图章, 否则一律无效

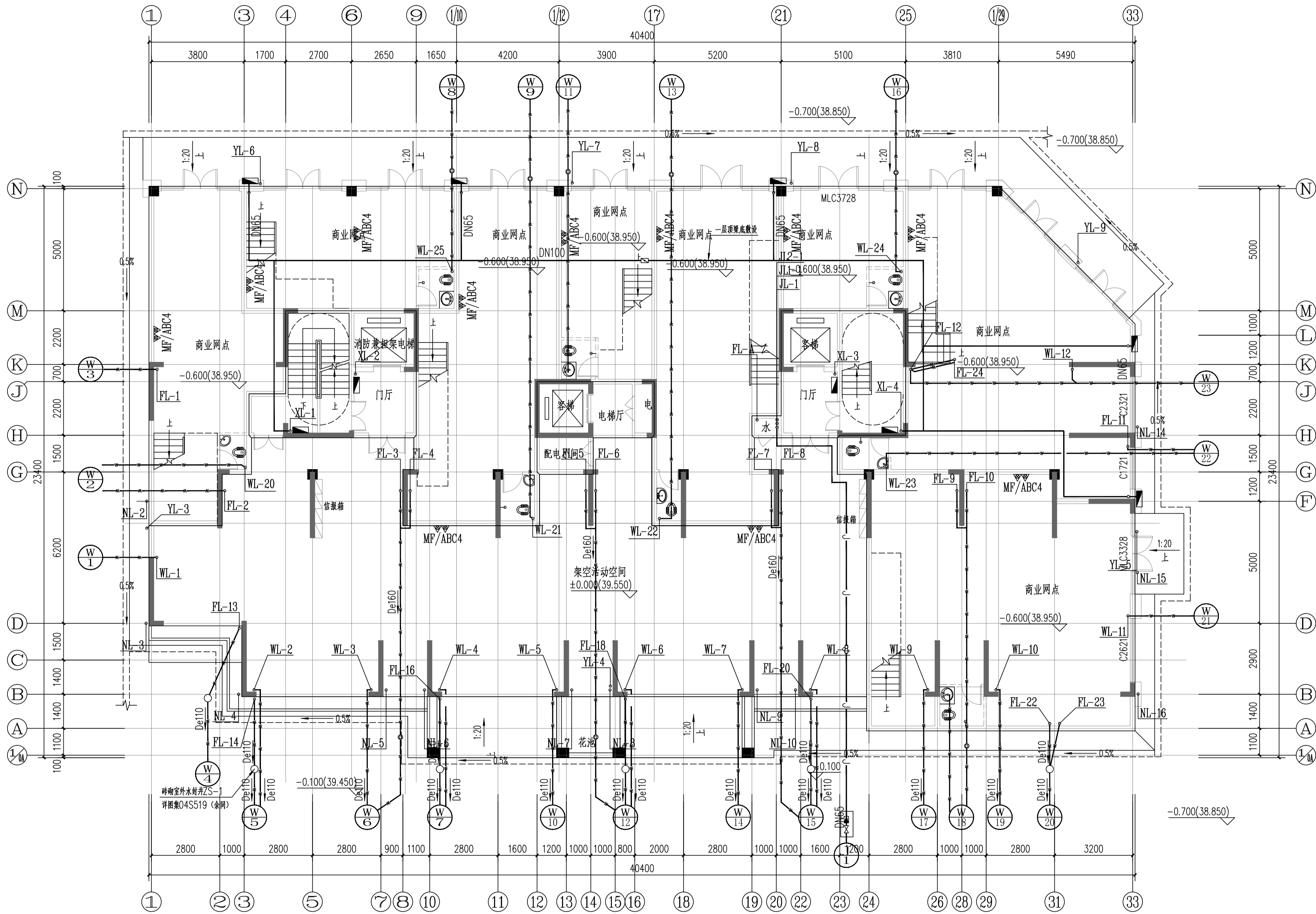
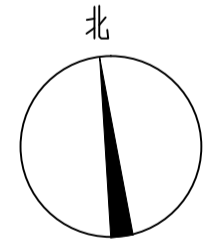

5#栋一层给排水平面图 1:100

本层建筑面积：583.75m<sup>2</sup>，其中商业建筑面积：514.89m<sup>2</sup>，住宅面积：68.86m<sup>2</sup>，架空层建筑面积：290.77m<sup>2</sup>

证书等级：国家甲级  
编 号：A143005486

设计专业 DESIGN DISCIPLINE  
总图 建筑 结构 给排水  
暖通 电气 规划 装修

工程名称 PROJECT  
岳阳市湘北雅园  
公租房及配套设施建设项目  
C1地块5#栋住宅楼

建设单位 CLIENT  
湖南临港开发投资集团有限公司

附 注 REMARKS

注册师  
设 计 毛贵龙  
制 图 毛贵龙  
校 对 卢宏辉  
审 核 王 丹  
审 定  
专业负责  
项目总负责

图 名 DRAWING TITLE  
5#栋一层给排水平面图

设计阶段 初步设计阶段  
工 程 号 2020-058  
比 例 1:100  
日 期 2021.07  
图别/图号 水初7-03

单位出图专用章盖章

个人执业专用章盖章

本图须加盖本院出图章，否则一律无效

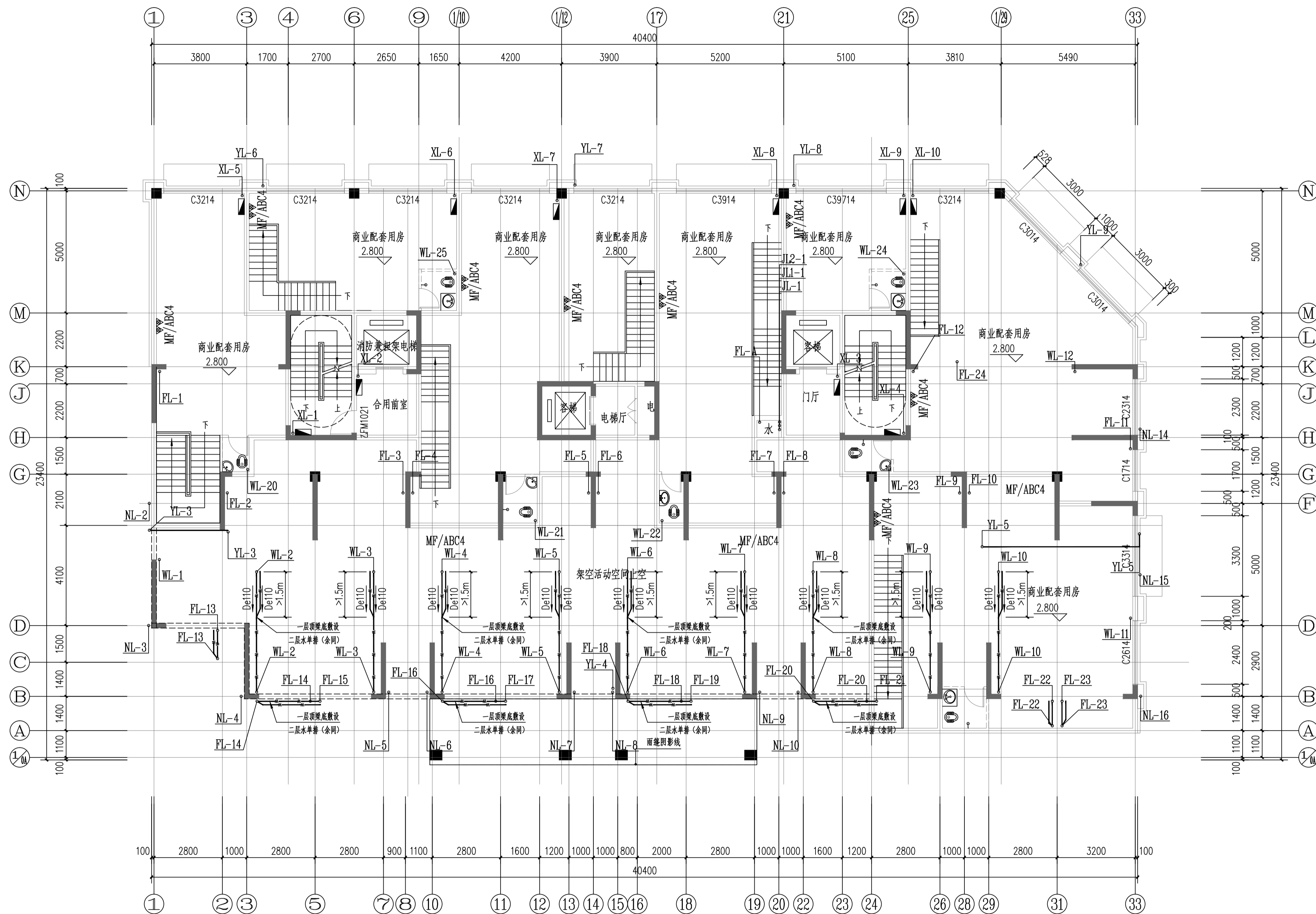

5#栋二层给排水平面图 1:100



Y  
D  
E  
S  
I  
G  
N  
A  
R  
C  
H  
I  
T  
E  
C  
T  
U  
R  
A  
L

岳阳市建筑设计院

证书等级: 国家甲级  
编号: A143005486

|      |  |    |  |    |                   |     |  |  |  |
|------|--|----|--|----|-------------------|-----|--|--|--|
| 设计专业 |  |    |  |    | DESIGN DISCIPLINE |     |  |  |  |
| 总图   |  | 建筑 |  | 结构 |                   | 给排水 |  |  |  |
| 暖通   |  | 电气 |  | 规划 |                   | 装修  |  |  |  |

工程名称 PROJECT  
岳阳市湘北雅园  
公租房及配套设施建设项目  
C1地块5#栋住宅楼

建设单位 CLIENT  
湖南临港开发投资集团有限公司

附 注 REMARKS

|       |     |     |
|-------|-----|-----|
| 注册师   |     |     |
| 设计    | 毛贵龙 | 毛贵龙 |
| 制图    | 毛贵龙 | 毛贵龙 |
| 校对    | 卢宏辉 | 卢宏辉 |
| 审核    | 王丹  | 王丹  |
| 审定    |     |     |
| 专业负责  |     |     |
| 项目总负责 |     |     |

图 名 DRAWING TITLE

5#栋二层给排水平面图

|       |          |
|-------|----------|
| 设计阶段  | 初步设计阶段   |
| 工 程 号 | 2020-058 |
| 比 例   | 1:100    |
| 日 期   | 2021.07  |
| 图别/图号 | 水初7-04   |

单位出图专用章盖章

个人执业专用章盖章

本图须加盖本院出图章, 否则一律无效

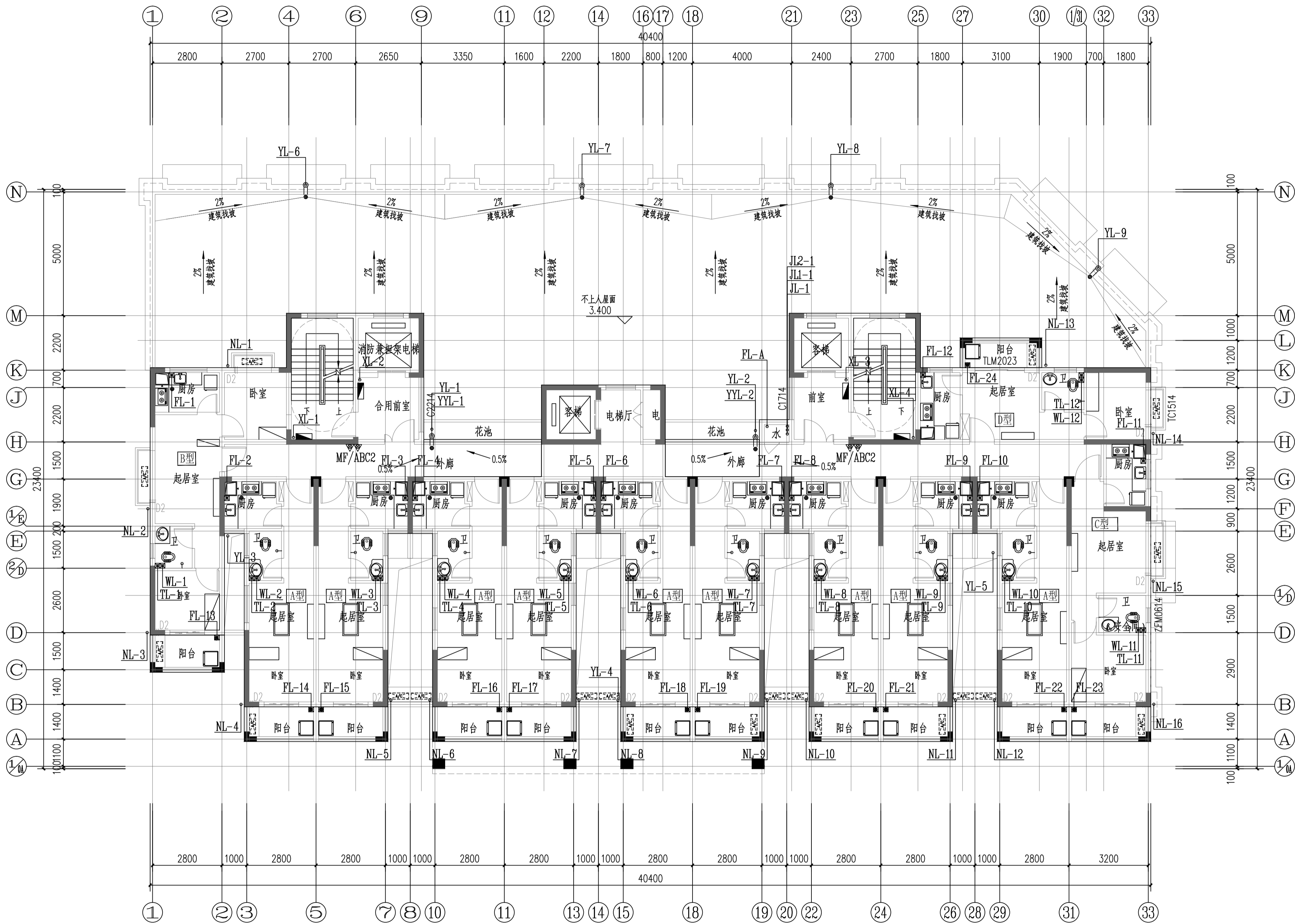

5#栋三层给排水平面图 1:100

本层建筑面积: s=500.23m<sup>2</sup>

- 注: 1、每户设置一间安全间, 并满足内外墙体耐火极限不低于1.0小时, 安全间的房间门采用乙级防火门, 外窗的耐火完整性不宜低于1.0h。  
2、洞口D1预埋80UPVC空调管, 洞口中心距墙边距离详平面图, 洞中心距楼面150(柜机)  
3、洞口D2预埋80UPVC空调管, 洞口中心距墙边距离详平面图, 洞中心距楼面2200(挂机)。

证书等级: 国家甲级  
编号: A143005486

设计专业 DESIGN DISCIPLINE  
总图 建筑 结构 给排水  
暖通 电气 规划 装修

工程名称 PROJECT  
岳阳市湘北雅园  
公租房及配套设施建设项目  
C1地块5#栋住宅楼

建设单位 CLIENT  
湖南临港开发投资集团有限公司

附 注 REMARKS

注册师  
设计 毛贵龙  
制图 毛贵龙  
校对 卢宏辉  
审核 王丹  
审定  
专业负责  
项目总负责

图 名 DRAWING TITLE  
5#栋三层给排水平面图

设计阶段 初步设计阶段  
工 程 号 2020-058  
比 例 1:100  
日 期 2021.07  
图别/图号 水初7-05

单位出图专用章盖章

个人执业专用章盖章

本图须加盖本院出图章, 否则一律无效

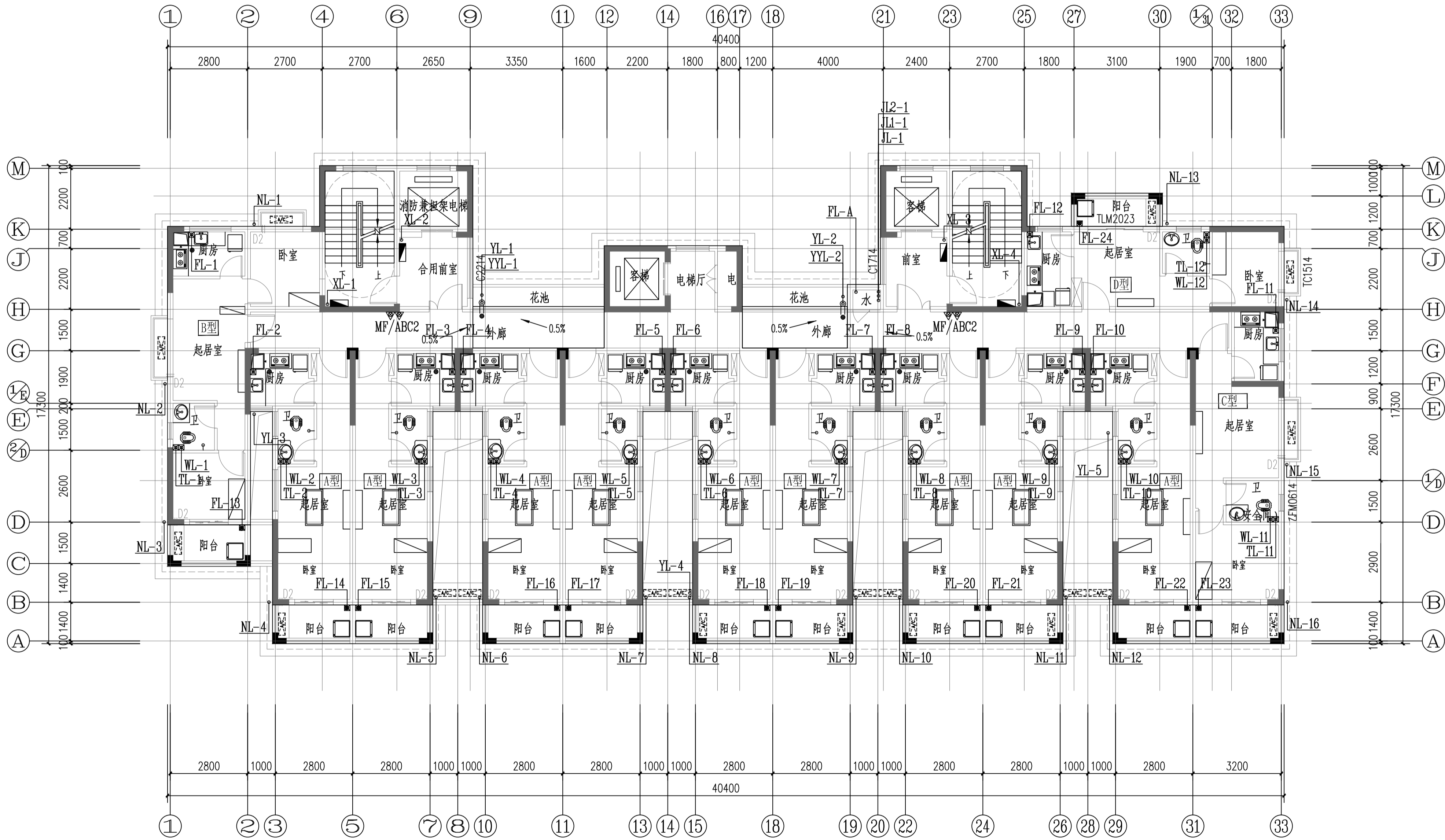

5#栋标准层给排水平面图 1:100

本层建筑面积：s=500.23m²

- 注：1、每户设置一间安全间，并满足内外墙体耐火极限不低于1.0小时，安全间的房门门采用乙级防火门，外窗的耐火完整性不宜低于1.0h。  
2、洞口D1预埋80UPVC空调管，洞口中心距墙边距离详平面图，洞中心距楼面150（柜机）  
3、洞口D2预埋80UPVC空调管，洞口中心距墙边距离详平面图，洞中心距楼面2200（挂机）。

|                            |     |  |     |
|----------------------------|-----|--|-----|
| 证书等级：国家甲级<br>编号：A143005486 |     |  |     |
| 设计专业                       |     | DESIGN DISCIPLINE                                |     |
| 总图                         | 建筑  | 结构   | 给排水 |
| 暖通                         | 电气  | 规划   | 装修  |
| 工程名称                       |     | PROJECT<br>岳阳市湘北雅园<br>公租房及配套设施建设项目<br>C1地块5#栋住宅楼 |     |
| 建设单位                       |     | CLIENT<br>湖南临港开发投资集团有限公司                         |     |
| 附 注                        |     | REMARKS  |     |
| 注 册 师                      |     |  |     |
| 设 计                        | 毛贵龙 | 毛贵龙  |     |
| 制 图                        | 毛贵龙 | 毛贵龙  |     |
| 校 对                        | 卢宏辉 | 卢宏辉  |     |
| 审 核                        | 王 丹 | 王丹   |     |
| 审 定                        |     |  |     |
| 专业负责                       |     |  |     |
| 项目总负责                      |     |  |     |
| 图 名                        |     | DRAWING TITLE<br>5#栋标准层给排水平面图                    |     |
| 设计阶段                       |     | 初步设计阶段   |     |
| 工 程 号                      |     | 2020-058   |     |
| 比 例                        |     | 1:100  |     |
| 日 期                        |     | 2021.07  |     |
| 图别/图号                      |     | 水初7-06   |     |
| 单位出图专用章盖章                  |     |  |     |
| 个人执业专用章盖章                  |     |  |     |
| 本图须加盖本院出图章，否则一律无效          |     |  |     |

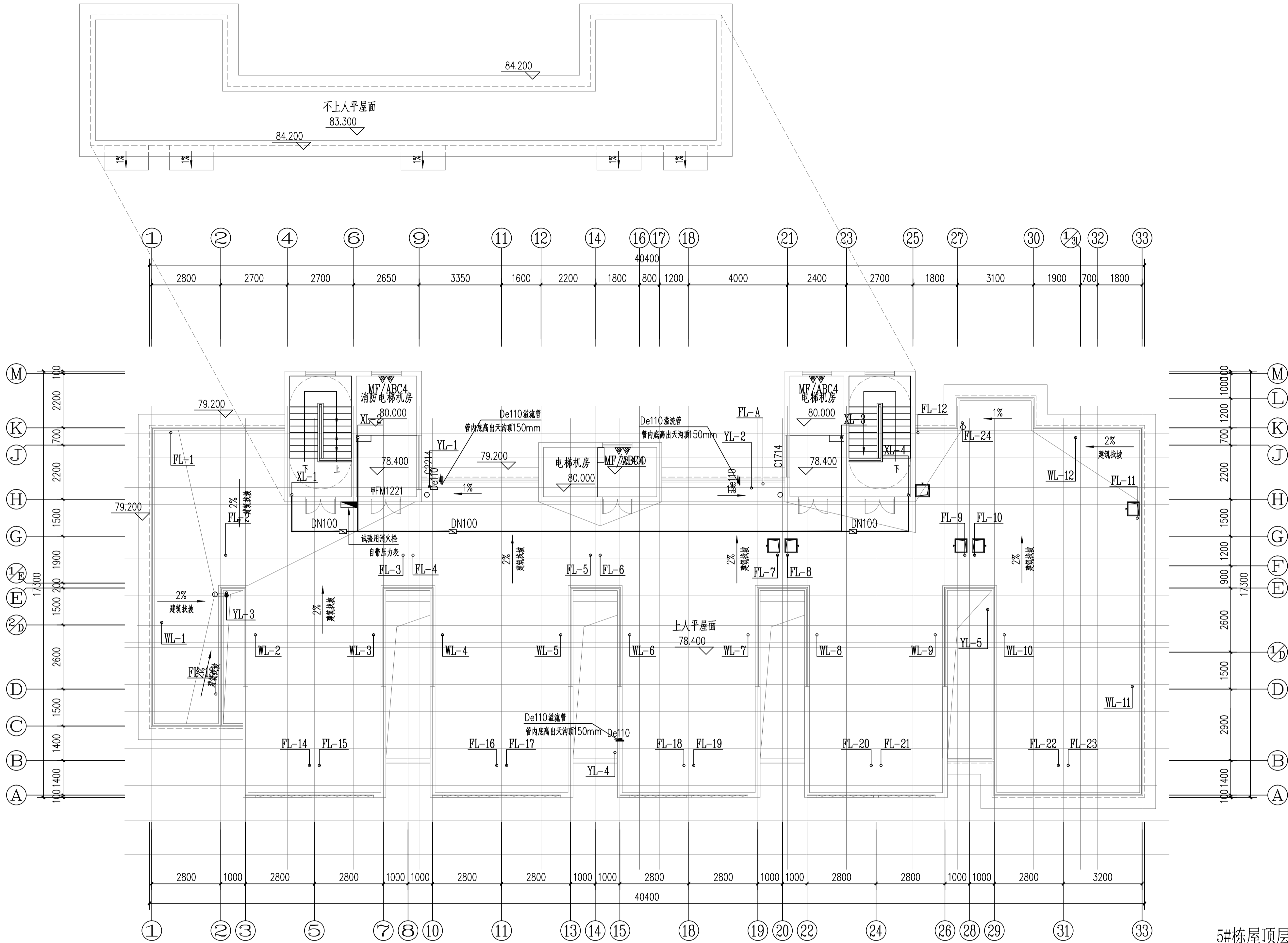

5#栋屋顶层给排水平面图 1:100

本层建筑面积: s=71.54m<sup>2</sup>



DESIGN  
岳阳市建筑设计院

YUEYANG  
DESIGN  
INSTITUTE  
ARCHITECTURAL

岳阳市建筑设计院

证书等级: 国家甲级  
编号: A143005486

|      |                   |    |     |
|------|-------------------|----|-----|
| 设计专业 | DESIGN DISCIPLINE |    |     |
| 总图   | 建筑                | 结构 | 给排水 |
| 暖通   | 电气                | 规划 | 装修  |

工程名称 PROJECT  
岳阳市湘北雅园  
公租房及配套设施建设项目  
C1地块5#栋住宅楼

建设单位 CLIENT  
湖南临港开发投资集团有限公司

附 注 REMARKS

|       |     |     |
|-------|-----|-----|
| 注册师   |     |     |
| 设计    | 毛贵龙 | 毛贵龙 |
| 制图    | 毛贵龙 | 毛贵龙 |
| 校对    | 卢宏辉 | 卢宏辉 |
| 审核    | 王丹  | 王丹  |
| 审定    |     |     |
| 专业负责  |     |     |
| 项目总负责 |     |     |

图 名 DRAWING TITLE  
5#栋屋顶层给排水平面图

|       |          |
|-------|----------|
| 设计阶段  | 初步设计阶段   |
| 工 程 号 | 2020-058 |
| 比 例   | 1:100    |
| 日 期   | 2021.07  |
| 图别/图号 | 水初7-07   |

单位出图专用章盖章

个人执业专用章盖章

本图须加盖本院出图章, 否则一律无效

# 初步设计

## 给排水专业

2021年07月

An aerial map of the University of Illinois at Chicago campus. The map shows various building footprints, including academic buildings, administrative buildings, and dormitories. A large, irregularly shaped area in the center is outlined with a dashed line, representing a parking lot. Another smaller, more rectangular area to the right is also outlined with a dashed line, representing another parking lot. The map is oriented with North at the top. The buildings are represented by black outlines, and the parking lots are represented by white space with dashed borders. The surrounding area includes roads and other campus infrastructure.

C1地块6#、10#栋住宅楼、物管用房位置示意



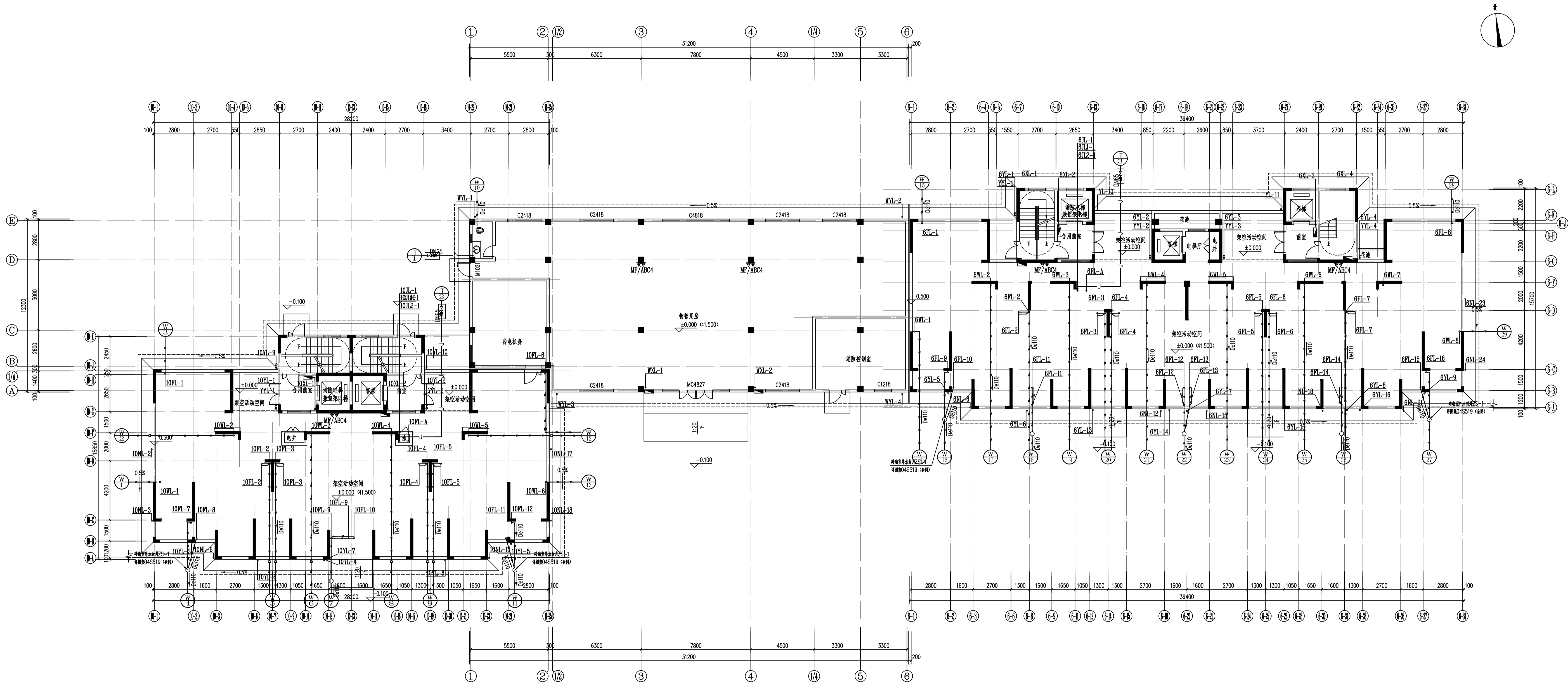

6#栋、10#栋、物管用房 一层组合给排水平面图 1:100

±0.000 (41.500)

6#栋本层建筑面积: s=70.71m<sup>2</sup>  
6#栋架空层建筑面积: s=435.77m<sup>2</sup>  
10#栋本层计容建筑面积: s=60.62m<sup>2</sup>  
10#栋架空层建筑面积: s=316.41m<sup>2</sup>  
物管用房建筑面积: s=374.61m<sup>2</sup>

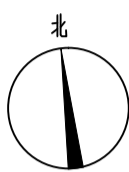

证书等级: 国家甲级  
编号: A143005-86

设计专业: DESIGN DISCIPLINE

范围: 建筑 结构 给排水 暖通 电气 规划 装饰

工程名称: PROJECT

建设单位: 岳阳市湘北雅园

设计单位: 岳阳市建筑设计院

设计日期: 2020.05

设计人: 王芳

审核人: 王芳

专业负责: 王芳

项目总负责: 王芳

附注: REMARKS

注册师: 王芳

设计: 王芳

制图: 王芳

校对: 王芳

审核: 王芳

审定: 王芳

专业负责: 王芳

项目总负责: 王芳

图名: DRAWING TITLE

6#栋、10#栋、物管用房

一层组合给排水平面图

设计阶段: 初步设计

工程号: 2020-058

比例: 1:100

日期: 2021.07

图例/编号: 水 03

单位出图专用章

个人执业专用章

本图须加盖本院出图章, 否则一律无效





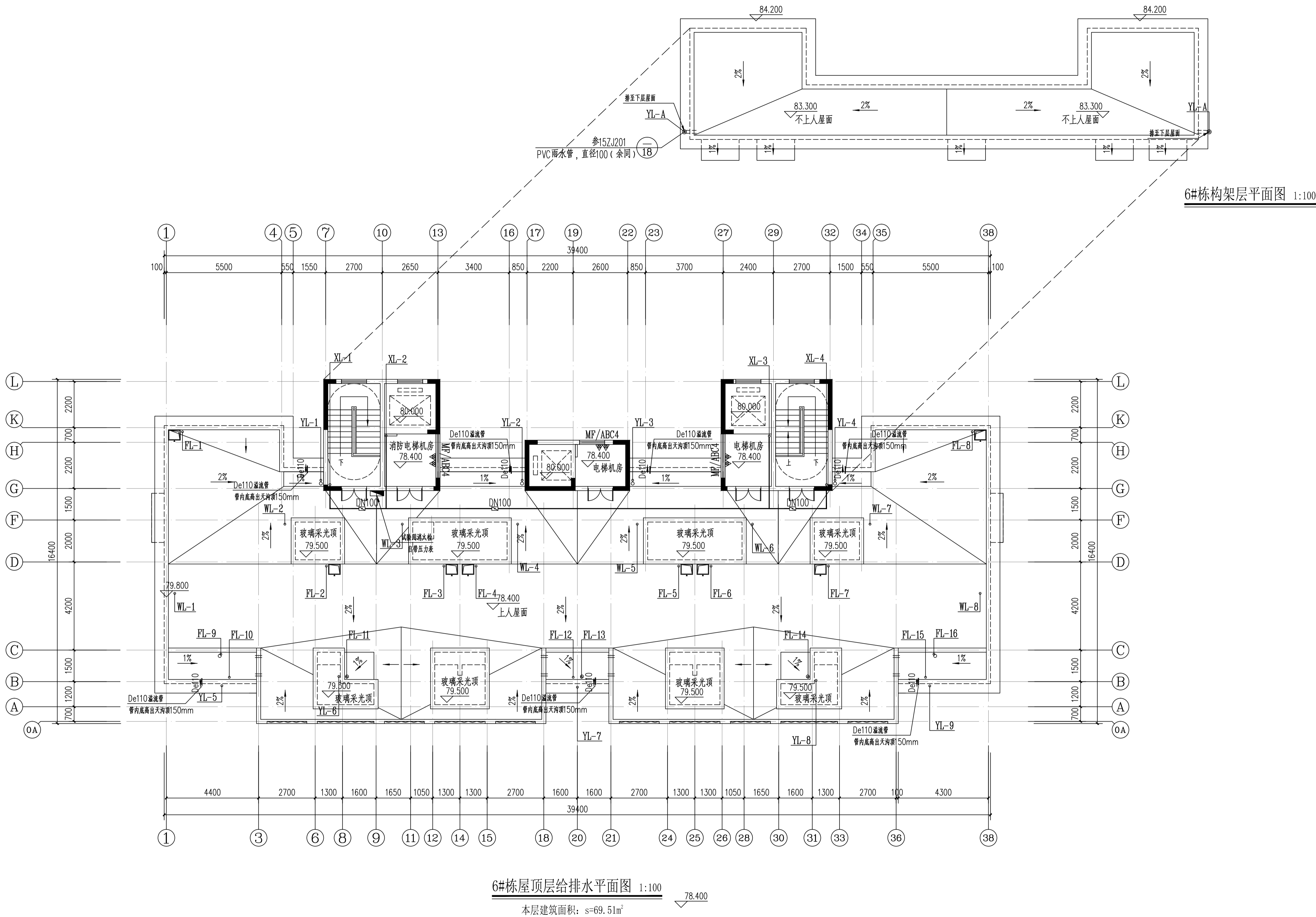

DESIGN

岳阳市建筑设计院

Y D  
U E  
S I  
G N  
A R  
C H  
I T  
E C  
T U  
R A  
L

岳阳市建筑设计院

证书等级: 国家甲级  
编号: A143005486

设计专业 DESIGN DISCIPLINE  
总图 建筑 结构 给排水  
暖通 电气 规划 装修

工程名称 PROJECT  
岳阳市湘北雅园  
公租房及配套设施建设项目  
C1地块6#栋住宅楼

建设单位 CLIENT  
湖南临港开发投资集团有限公司

附 注 REMARKS

|       |     |     |
|-------|-----|-----|
| 注册师   |     |     |
| 设计    | 毛贵龙 | 毛贵龙 |
| 制图    | 毛贵龙 | 毛贵龙 |
| 校对    | 卢宏辉 | 卢宏辉 |
| 审核    | 王丹  | 王丹  |
| 审定    |     |     |
| 专业负责  |     |     |
| 项目总负责 |     |     |

图 名 DRAWING TITLE  
6#栋屋顶层给排水平面图

|       |          |
|-------|----------|
| 设计阶段  | 初步设计     |
| 工 程 号 | 2020-058 |
| 比 例   | 1:100    |
| 日 期   | 2021.07  |
| 图别/图号 | 水初8-06   |

单位出图专用章盖章

个人执业专用章盖章

本图须加盖本院出图章, 否则一律无效





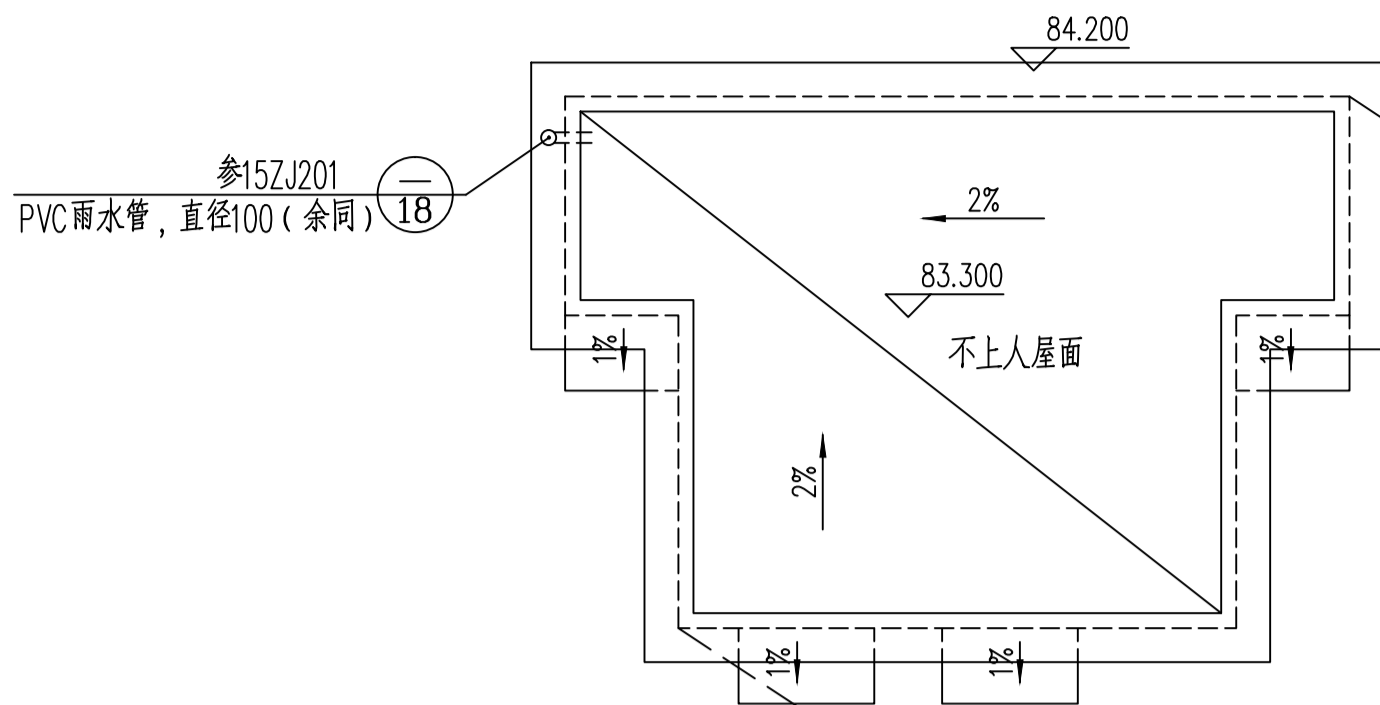

10#栋构架层平面图 1:100

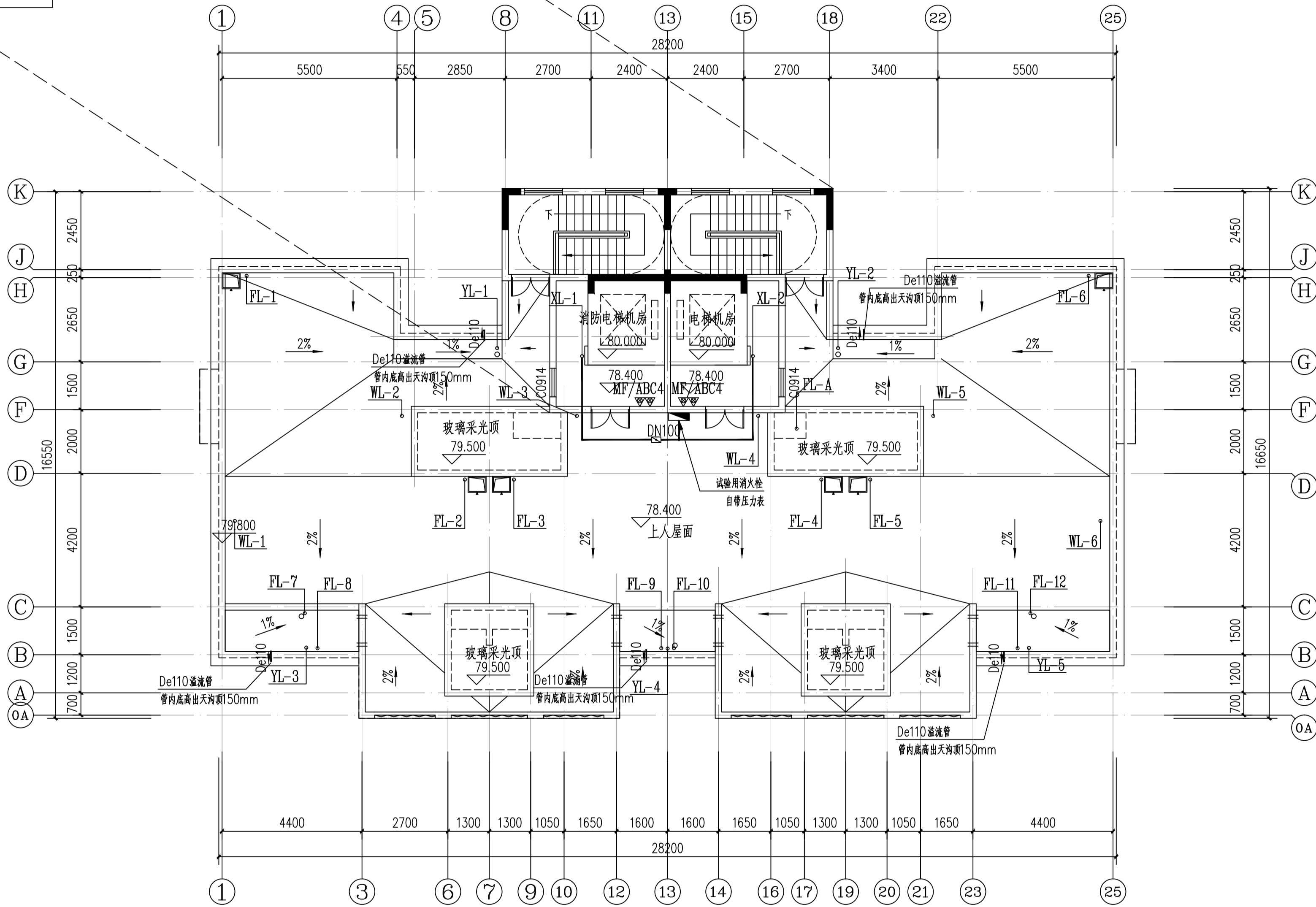

10#栋屋顶层给排水平面图 1:100

本层建筑面积: s=60.87m²

证书等级: 国家甲级  
编号: A143005486

|      |                   |    |     |
|------|-------------------|----|-----|
| 设计专业 | DESIGN DISCIPLINE |    |     |
| 总图   | 建筑                | 结构 | 给排水 |
| 暖通   | 电气                | 规划 | 装修  |

工程名称 PROJECT  
岳阳市湘北雅园  
公租房及配套设施建设项目  
C1地块10#栋住宅楼

建设单位 CLIENT  
湖南临港开发投资集团有限公司

附 注 REMARKS

|       |     |     |
|-------|-----|-----|
| 注册师   |     |     |
| 设计    | 毛贵龙 | 毛贵龙 |
| 制图    | 毛贵龙 | 毛贵龙 |
| 校对    | 卢宏辉 | 卢宏辉 |
| 审核    | 王 丹 | 王 丹 |
| 审定    |     |     |
| 专业负责  |     |     |
| 项目总负责 |     |     |

图 名 DRAWING TITLE

10#栋屋顶层给排水平面图

|       |          |
|-------|----------|
| 设计阶段  | 初步设计     |
| 工 程 号 | 2020-058 |
| 比 例   | 1:100    |
| 日 期   | 2021.07  |
| 图别/图号 | 水初8-08   |

单位出图专用章盖章

个人执业专用章盖章

本图须加盖本院出图章, 否则一律无效





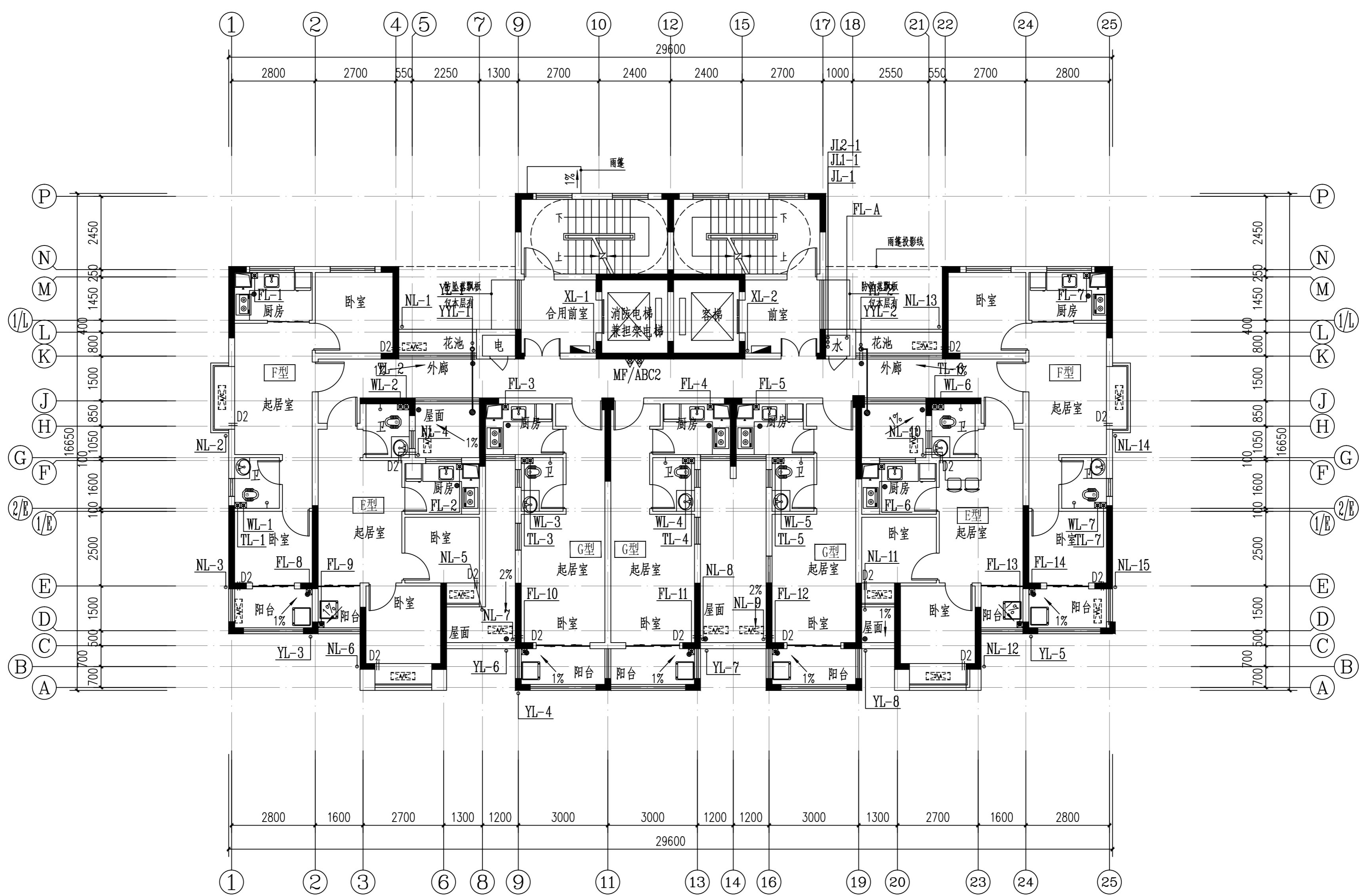

7#栋二层给排水平面图 1:100

本层建筑面积:  $s=345.95\text{m}^2$

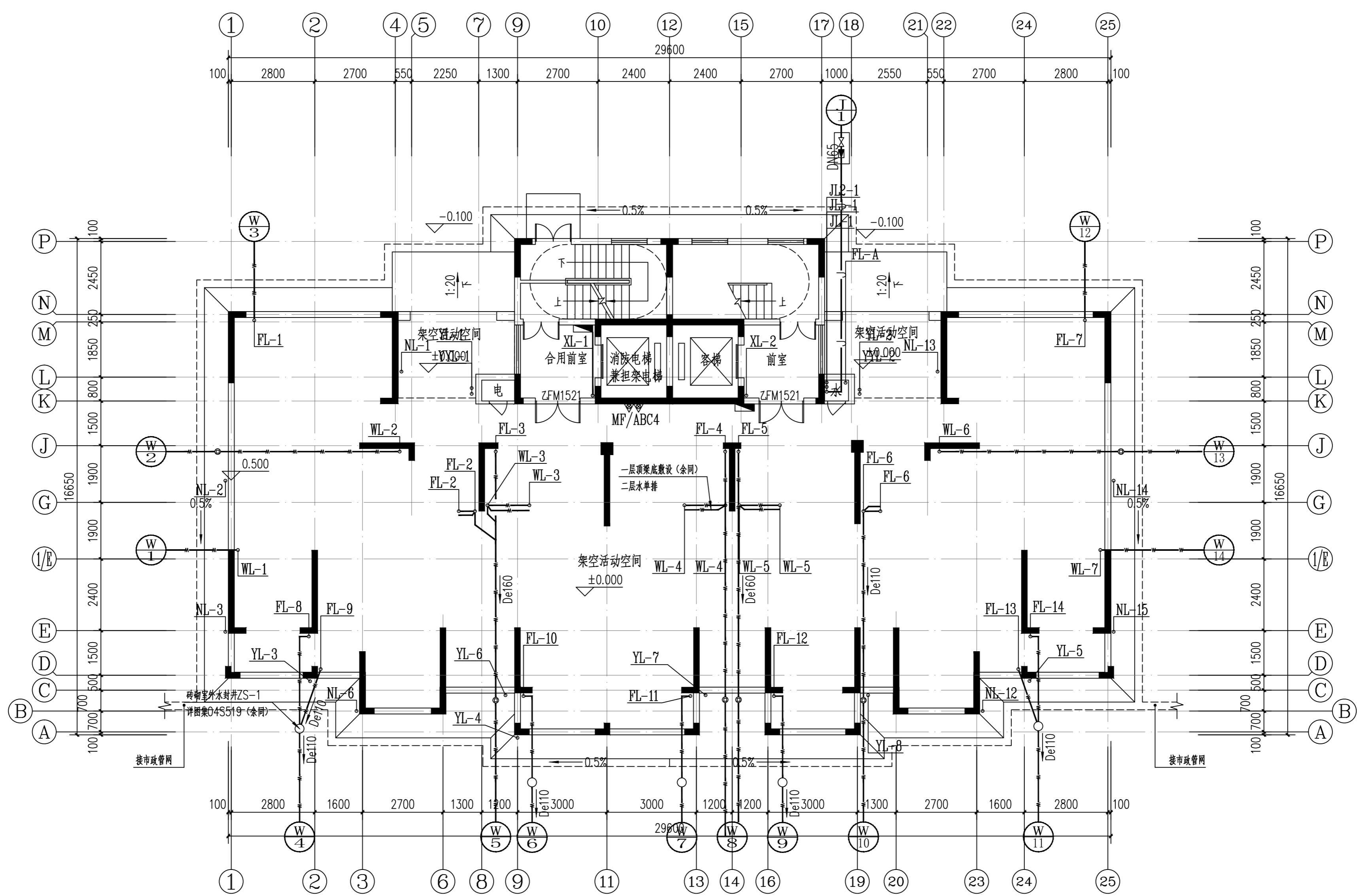

7#栋一层给排水平面图 1:100

本层建筑面积:  $s=60.02\text{m}^2$

架空层建筑面积:  $s=336.38\text{m}^2$

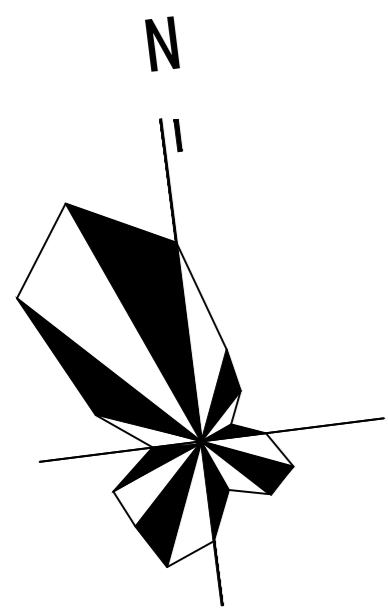

|                   |    |                 |     |
|-------------------|----|-----------------|-----|
| 设计专业              |    | 证书等级: 国家甲级      |     |
| DESIGN DISCIPLINE |    | 编 号: A143005486 |     |
| 总图                | 建筑 | 结构              | 给排水 |
| 暖通                | 电气 | 规划              | 装修  |

公租房及配套设施建设项目  
C1地块7#栋住宅楼

湖南临港开发投资集团有限公司

附注 REMARKS

|       |     |     |     |     |     |
|-------|-----|-----|-----|-----|-----|
| 注册师   |     |     |     |     |     |
| 设计    | 毛辉龙 | 毛辉龙 | 毛辉龙 | 毛辉龙 | 毛辉龙 |
| 制图    | 毛辉龙 | 毛辉龙 | 毛辉龙 | 毛辉龙 | 毛辉龙 |
| 校对    | 卢蕊辉 | 卢蕊辉 | 卢蕊辉 | 卢蕊辉 | 卢蕊辉 |
| 审核    | 王丹  | 王丹  | 王丹  | 王丹  | 王丹  |
| 审定    |     |     |     |     |     |
| 专业负责  |     |     |     |     |     |
| 项目负责人 |     |     |     |     |     |

圖名 DRAWING TITLE

7#栋一层给排水平面图  
7#栋二层给排水平面图

|       |          |
|-------|----------|
| 设计阶段  | 初步设计     |
| 工程号   | 2020-058 |
| 比例    | 1:100    |
| 日期    | 2021.07  |
| 图别/图号 | 水初3-02   |

单位专用章

个人执业专用章

本图须加盖本院出图章，否则一律无效

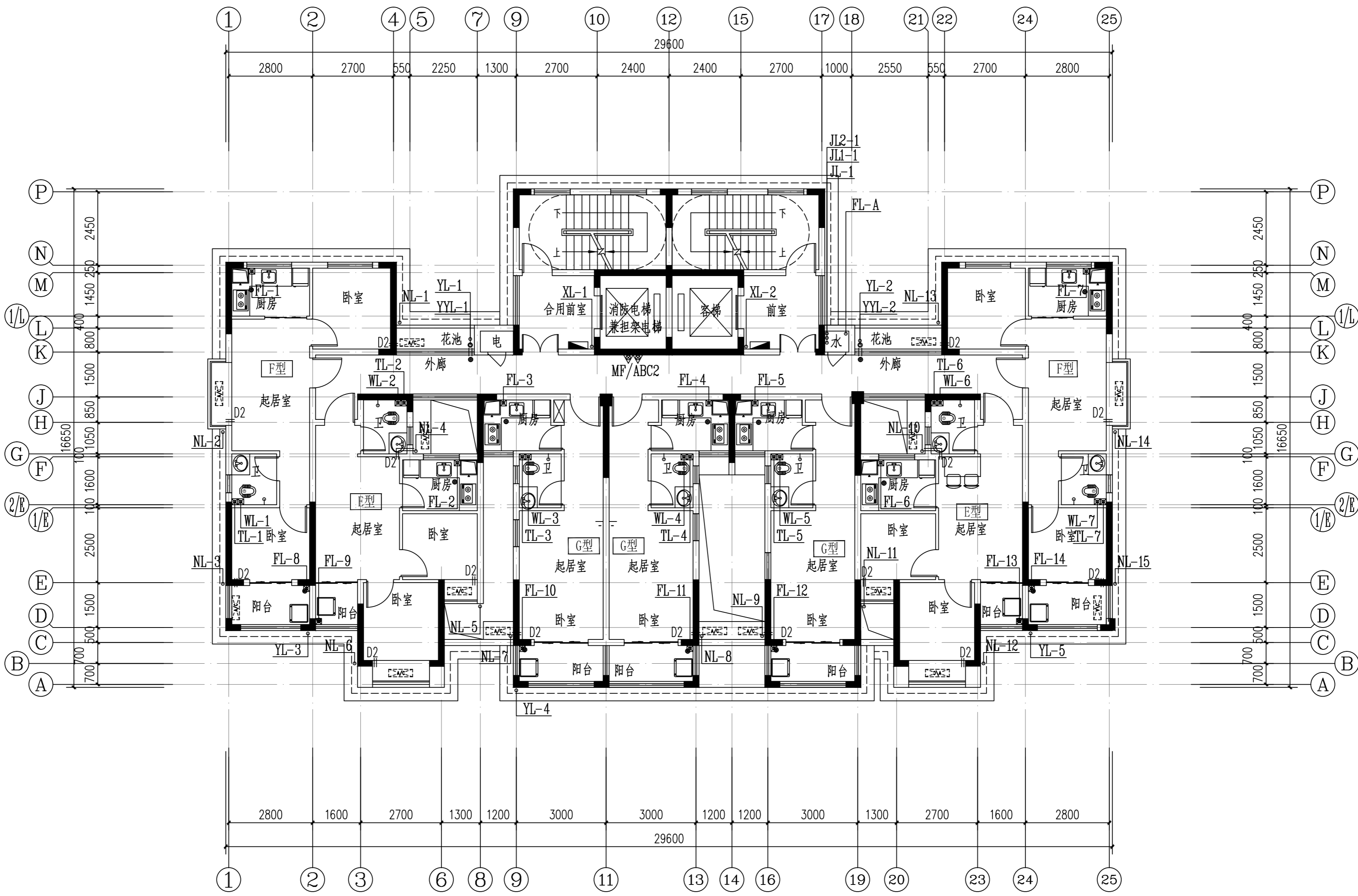

7#栋三至二十八层给排水平面图 1:100

本层建筑面积: s=345.95m²

75.600  
Ø2.800  
8.400

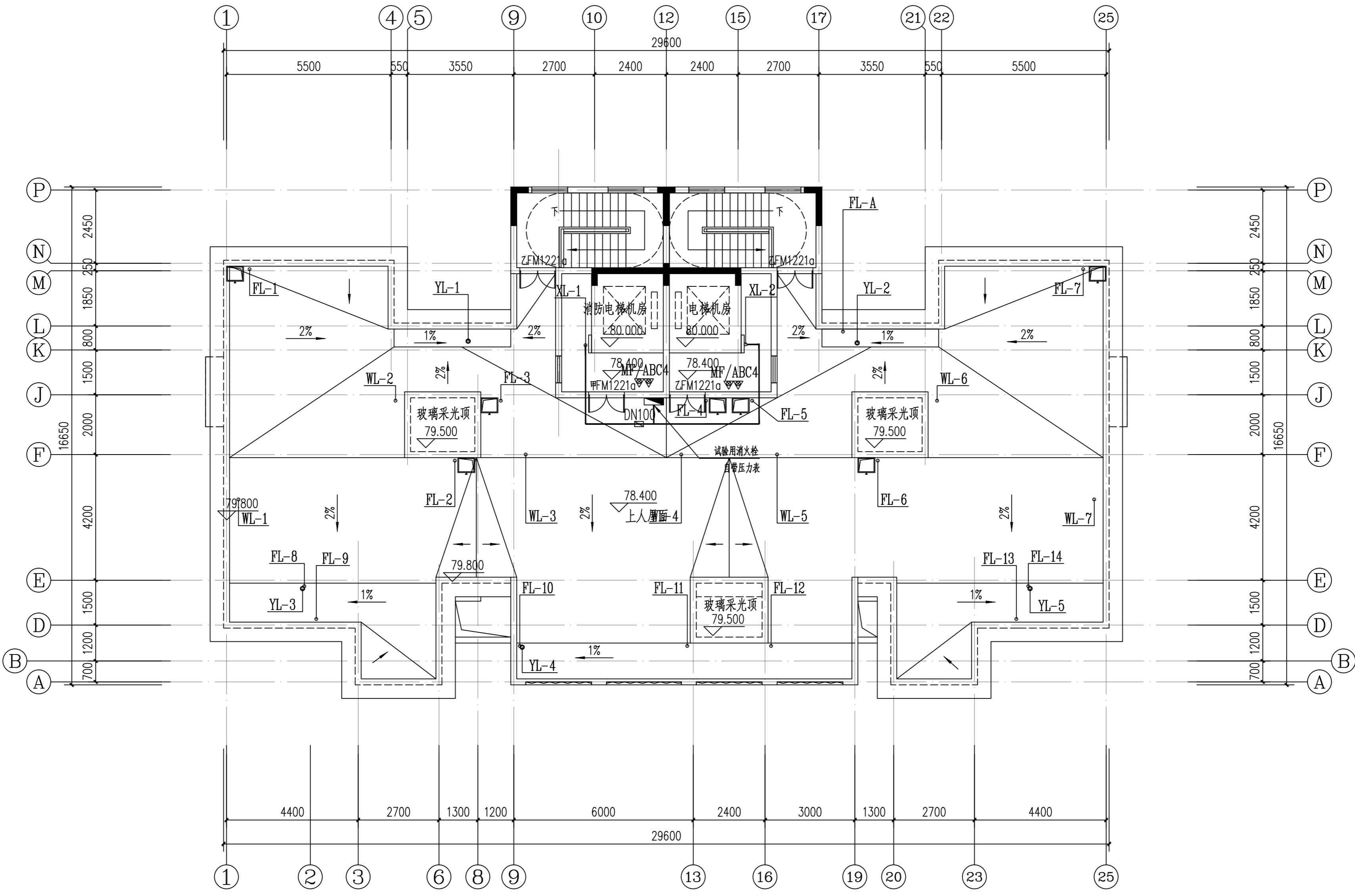

7#栋屋顶给排水平面图 1:100

本层建筑面积: s=60.87m²

78.400

# 初步设计

## 给排水专业

2021年07月

An aerial map of the University of Illinois at Chicago campus. The map shows various building footprints, including academic buildings, administrative buildings, and a large black-shaded area representing a parking lot. The campus is bounded by a dashed line, and the surrounding area is marked with solid lines representing streets and other campus boundaries. The map is oriented with North at the top.

C1地块8#栋住宅楼位置示意





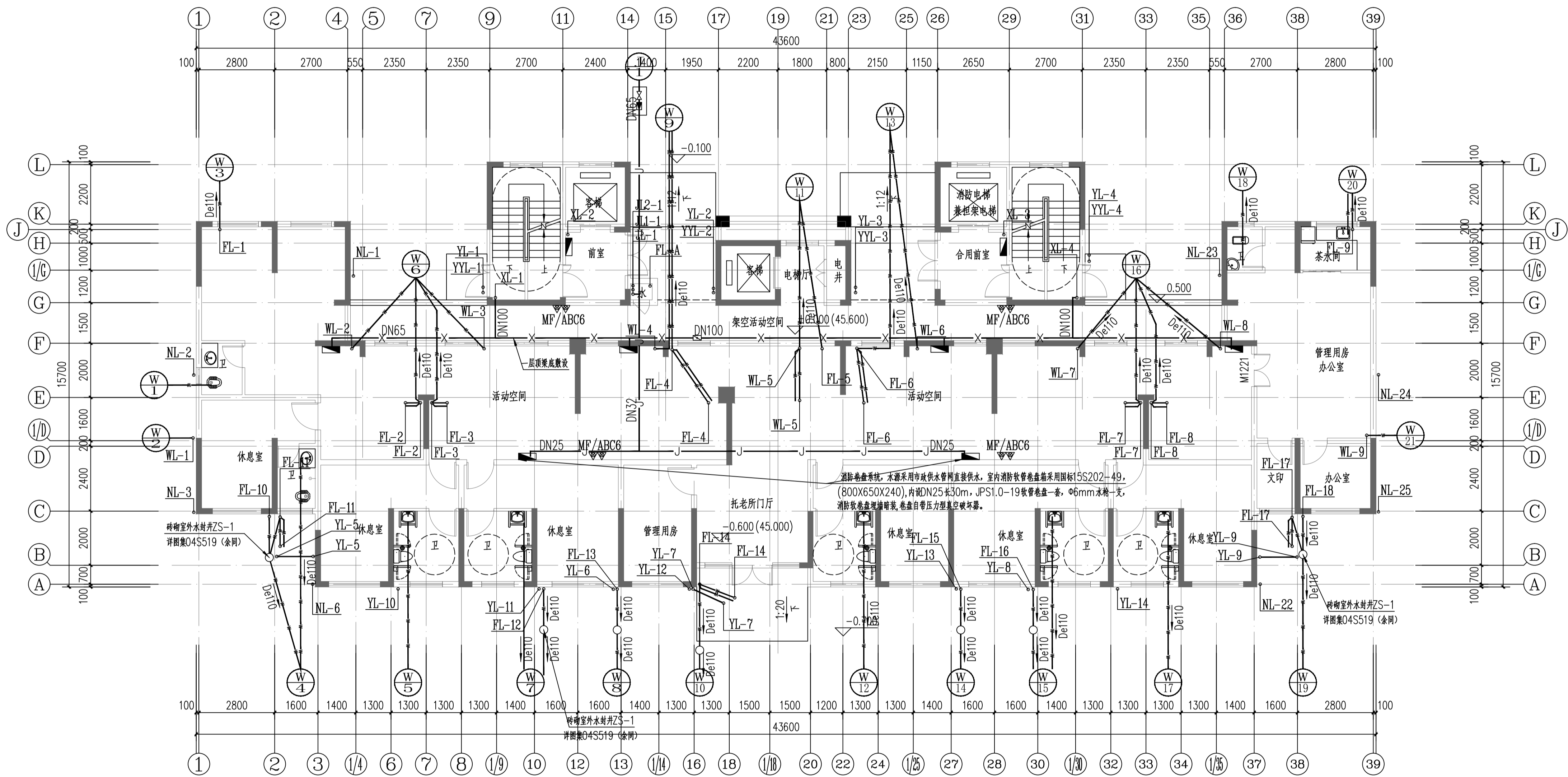

8#栋一层给排水平面图 1:100

本层建筑面积:  $s=538.60m^2$   
其中: 住宅面积:  $s=70.51m^2$   
托老所面积:  $s=423.16m^2$   
架空面积:  $s=44.93m^2$

证书等级: 国家甲级  
编号: A143005486

设计专业 DESIGN DISCIPLINE  
总图 建筑 结构 给排水  
暖通 电气 规划 装修

工程名称 PROJECT  
岳阳市湘北雅园  
公租房及配套设施建设项目  
C1地块8#住宅楼

建设单位 CLIENT  
湖南临港开发投资集团有限公司

附 注 REMARKS

注册师  
设计 毛贵龙  
制图 毛贵龙  
校对 卢宏辉  
审核 王丹  
审定  
专业负责  
项目总负责

图 名 DRAWING TITLE

8#栋一层给排水平面图

设计阶段 初步设计  
工 程 号 2020-058  
比 例 1:100  
日 期 2021.07  
图别/图号 水初7-03

单位出图专用章盖章

个人执业专用章盖章

本图须加盖本院出图章, 否则一律无效

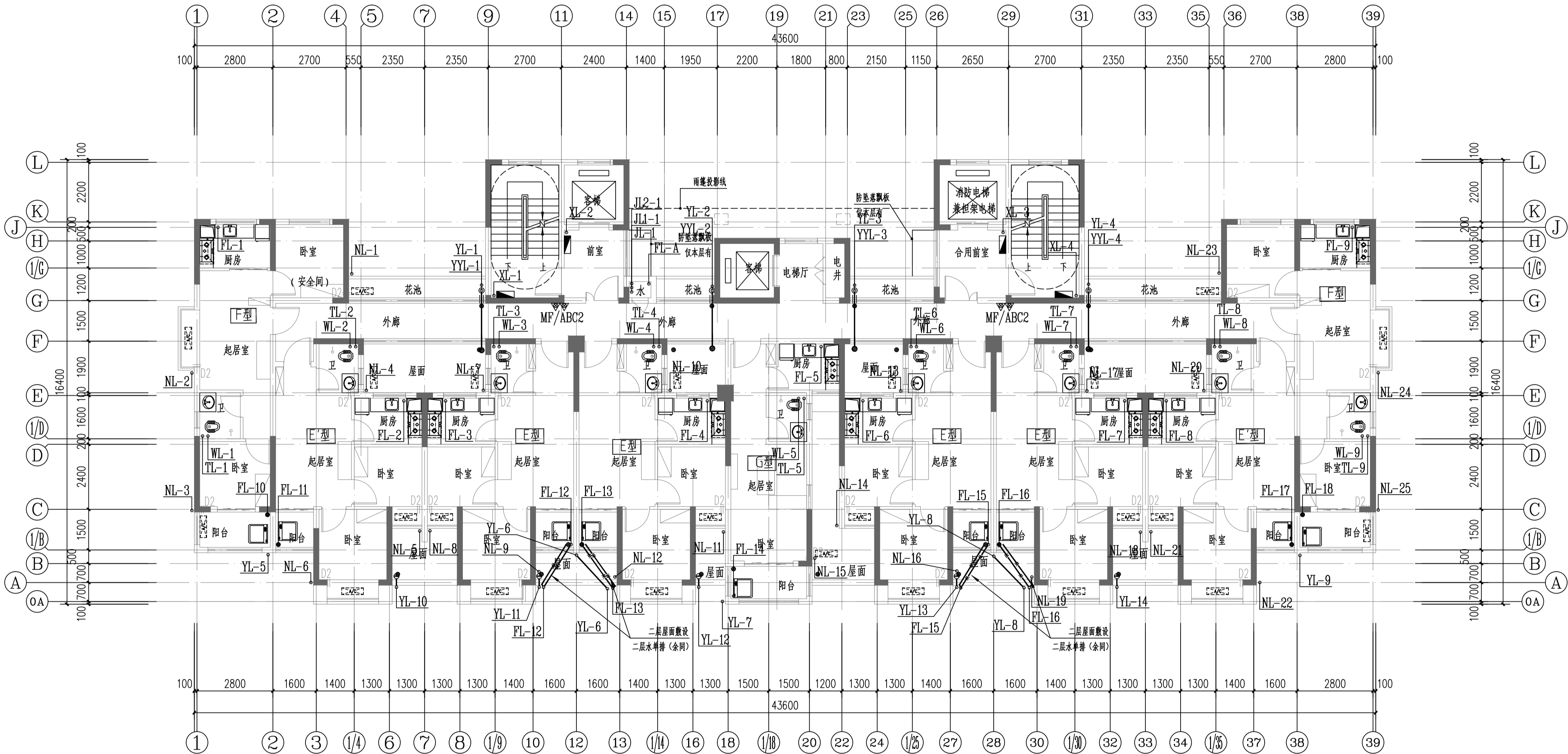

8#栋二层给排水平面图 1:100

本层建筑面积: s=474.78m<sup>2</sup>

2.800

证书等级: 国家甲级  
编号: A143005486

|      |                   |
|------|-------------------|
| 设计专业 | DESIGN DISCIPLINE |
| 总图   | 建筑                |
| 暖通   | 电气                |
| 结构   | 给排水               |
| 规划   | 装修                |

工程名称 PROJECT  
岳阳市湘北雅园  
公租房及配套设施建设项目  
C1地块8#住宅楼

建设单位 CLIENT  
湖南临港开发投资集团有限公司

附 注 REMARKS

|       |     |     |
|-------|-----|-----|
| 注册师   |     |     |
| 设计    | 毛贵龙 | 毛贵龙 |
| 制图    | 毛贵龙 | 毛贵龙 |
| 校对    | 卢宏辉 | 卢宏辉 |
| 审核    | 王丹  | 王丹  |
| 审定    |     |     |
| 专业负责  |     |     |
| 项目总负责 |     |     |

图 名 DRAWING TITLE

8#栋二层给排水平面图

|       |          |
|-------|----------|
| 设计阶段  | 初步设计     |
| 工 程 号 | 2020-058 |
| 比 例   | 1:100    |
| 日 期   | 2021.07  |
| 图别/图号 | 水初7-04   |

单位出图专用章盖章

个人执业专用章盖章

本图须加盖本院出图章, 否则一律无效

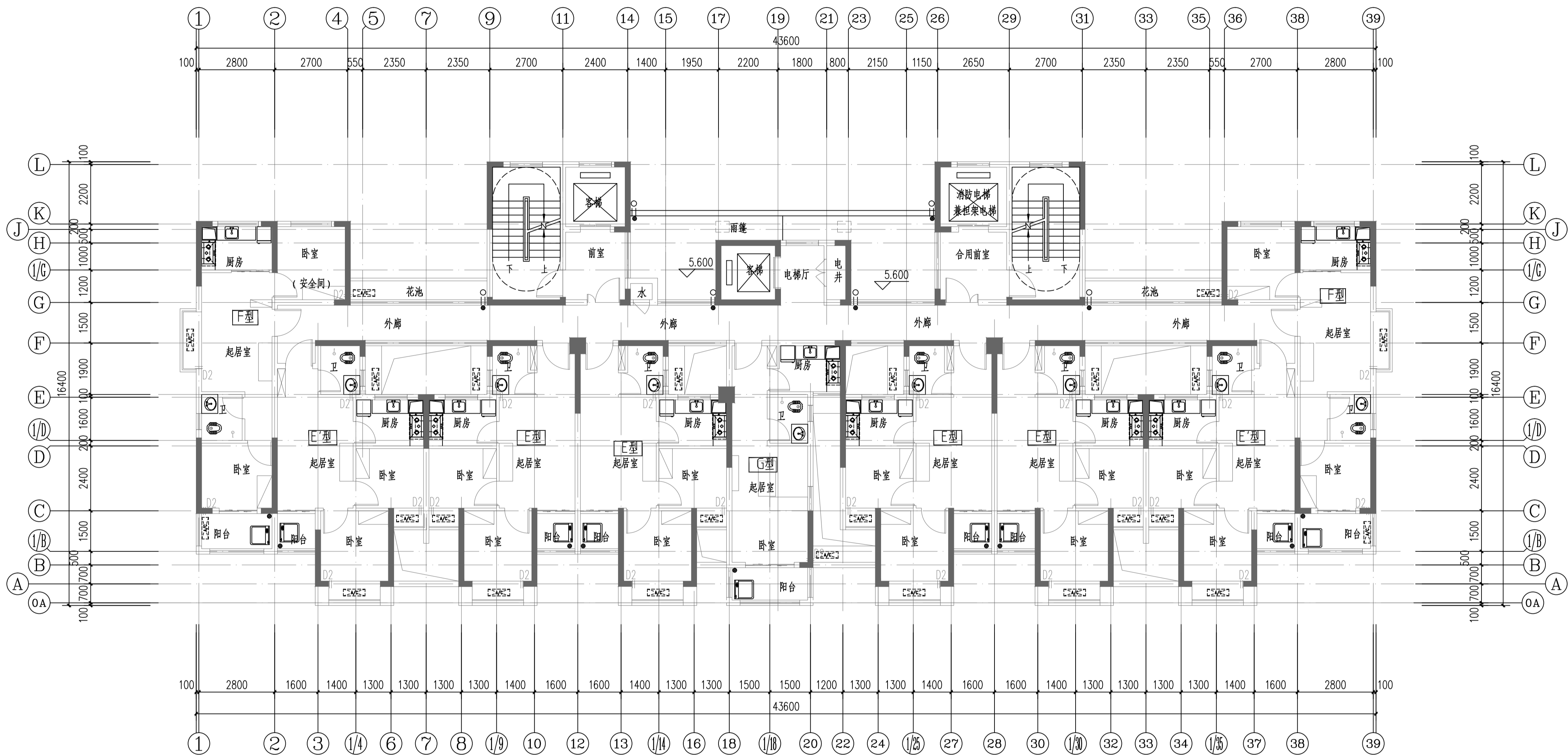

8#栋三层给排水平面图 1:100

本层建筑面积: s=474.78m<sup>2</sup>

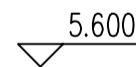

Y D  
U E  
E S  
I G  
N N  
G  
A R  
C H  
I T  
E C  
T U  
R A  
L

岳阳市建筑设计院

证书等级: 国家甲级  
编号: A143005486

|      |                   |    |     |
|------|-------------------|----|-----|
| 设计专业 | DESIGN DISCIPLINE |    |     |
| 总图   | 建筑                | 结构 | 给排水 |
| 暖通   | 电气                | 规划 | 装修  |

工程名称 PROJECT  
岳阳市湘北雅园  
公租房及配套设施建设项目  
C1地块8#栋住宅楼

建设单位 CLIENT  
湖南临港开发投资集团有限公司

附 注 REMARKS

|       |     |     |
|-------|-----|-----|
| 注册师   |     |     |
| 设计    | 毛贵龙 | 毛贵龙 |
| 制图    | 毛贵龙 | 毛贵龙 |
| 校对    | 卢宏辉 | 卢宏辉 |
| 审核    | 王丹  | 王丹  |
| 审定    |     |     |
| 专业负责  |     |     |
| 项目总负责 |     |     |

图 名 DRAWING TITLE

8#栋三层给排水平面图

|       |          |
|-------|----------|
| 设计阶段  | 初步设计     |
| 工 程 号 | 2020-058 |
| 比 例   | 1:100    |
| 日 期   | 2021.07  |
| 图别/图号 | 水初7-05   |

单位出图专用章盖章

个人执业专用章盖章

本图须加盖本院出图章, 否则一律无效

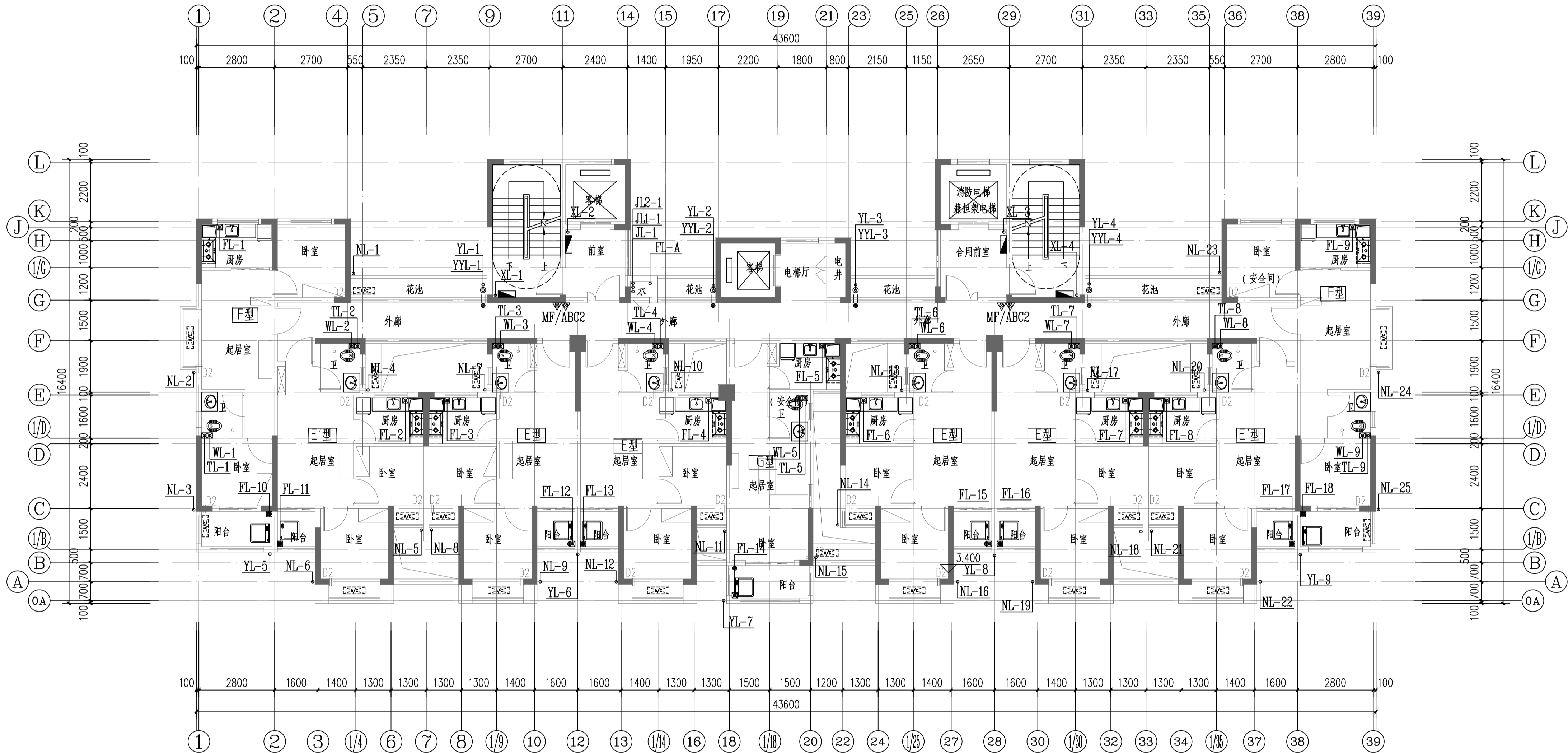

8#栋四至二十八层给排水平面图 1:100  
本层建筑面积: s=474.78m<sup>2</sup>

75.600  
Ø2.800  
8.400



YUEYANG DESIGN  
INSTITUTE  
ARCHITECTURAL

岳阳市建筑设计院

|                               |     |  |     |  |
|-------------------------------|-----|--|-----|--|
| 证书等级: 国家甲级<br>编 号: A143005486 |     |  |     |  |
| 设计专业                          |     | DESIGN DISCIPLINE                                |     |  |
| 总图                            | 建筑  | 结构   | 给排水 |  |
| 暖通                            | 电气  | 规划   | 装修  |  |
| 工程名称                          |     | PROJECT<br>岳阳市湘北雅园<br>公租房及配套设施建设项目<br>C1地块8#栋住宅楼 |     |  |
| 建设单位                          |     | CLIENT<br>湖南临港开发投资集团有限公司                         |     |  |
| 附 注                           |     | REMARKS  |     |  |
|                               |     |  |     |  |
| 注 册 师                         |     |  |     |  |
| 设 计                           | 毛贵龙 | 毛贵龙  |     |  |
| 制 图                           | 毛贵龙 | 毛贵龙  |     |  |
| 校 对                           | 卢宏辉 | 卢宏辉  |     |  |
| 审 核                           | 王 丹 | 王 丹  |     |  |
| 审 定                           |     |  |     |  |
| 专业负责                          |     |  |     |  |
| 项目总负责                         |     |  |     |  |
| 图 名                           |     | DRAWING TITLE<br>8#栋四至二十八层给排水平面图                 |     |  |
| 设计阶段                          |     | 初步设计   |     |  |
| 工 程 号                         |     | 2020-058   |     |  |
| 比 例                           |     | 1:100  |     |  |
| 日 期                           |     | 2021.07  |     |  |
| 图别/图号                         |     | 水初7-06   |     |  |
| 单位出图专用章盖章                     |     |  |     |  |
|                               |     |  |     |  |
| 个人执业专用章盖章                     |     |  |     |  |
|                               |     |  |     |  |
| 本图须加盖本院出图章, 否则一律无效            |     |  |     |  |

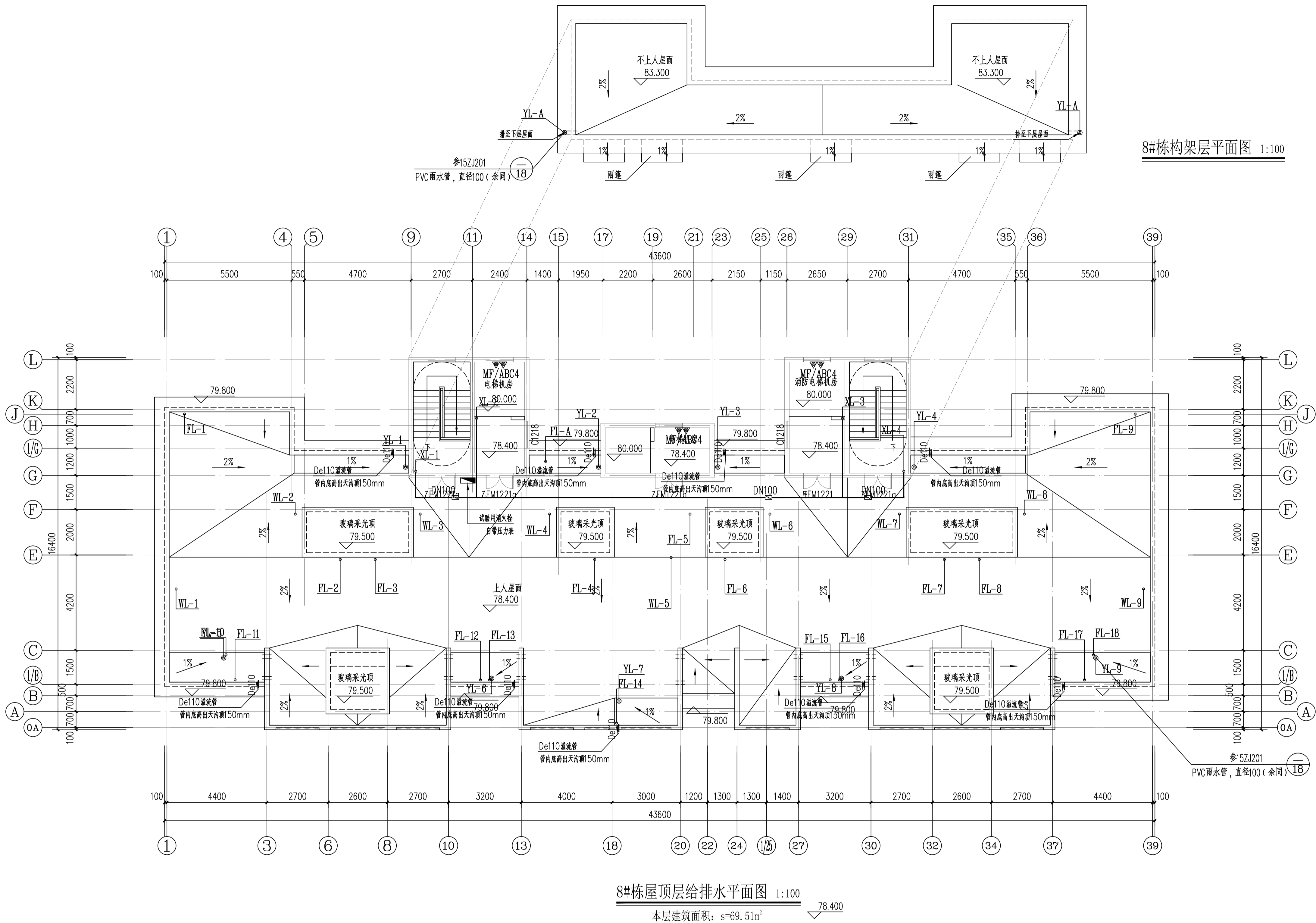

8#栋构架层平面图 1:100

8#栋屋顶层给排水平面图 1:100

本层建筑面积: s=69.51m²

|                              |     |  |     |  |
|------------------------------|-----|--|-----|--|
| 证书等级: 国家甲级<br>编号: A143005486 |     |  |     |  |
| 设计专业                         |     | DESIGN DISCIPLINE                                |     |  |
| 总图                           | 建筑  | 结构   | 给排水 |  |
| 暖通                           | 电气  | 规划   | 装修  |  |
| 工程名称                         |     | PROJECT<br>岳阳市湘北雅园<br>公租房及配套设施建设项目<br>C1地块8#栋住宅楼 |     |  |
| 建设单位                         |     | CLIENT<br>湖南临港开发投资集团有限公司                         |     |  |
| 附 注                          |     | REMARKS  |     |  |
|                              |     |  |     |  |
| 注 册 师                        |     |  |     |  |
| 设 计                          | 毛贵龙 | 毛贵龙  |     |  |
| 制 图                          | 毛贵龙 | 毛贵龙  |     |  |
| 校 对                          | 卢宏辉 | 卢宏辉  |     |  |
| 审 核                          | 王 丹 | 王丹   |     |  |
| 审 定                          |     |  |     |  |
| 专业负责                         |     |  |     |  |
| 项目总负责                        |     |  |     |  |
| 图 名                          |     | DRAWING TITLE<br>8#栋屋顶层给排水水平面图                   |     |  |
| 设计阶段                         |     | 初步设计   |     |  |
| 工 程 号                        |     | 2020-058   |     |  |
| 比 例                          |     | 1:100  |     |  |
| 日 期                          |     | 2021.07  |     |  |
| 图别/图号                        |     | 水初7-07   |     |  |
| 单位出图专用章盖章                    |     |  |     |  |
|                              |     |  |     |  |
| 个人执业专用章盖章                    |     |  |     |  |
|                              |     |  |     |  |
| 本图须加盖本院出图章, 否则一律无效           |     |  |     |  |

### C1地块9#栋住宅楼位置示意



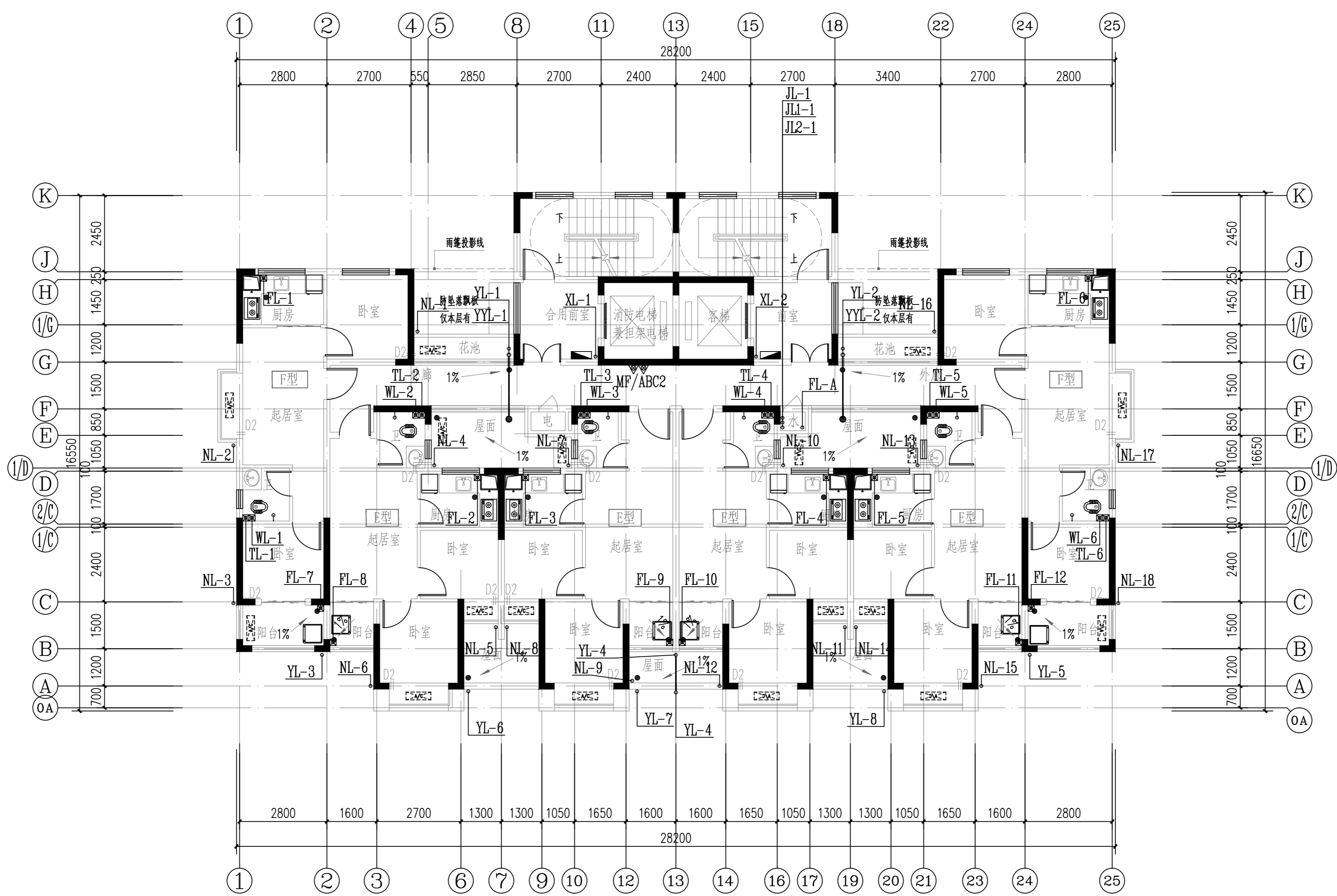

9#栋二层给排水平面图 1:100

本层建筑面积:  $s=333.70\text{m}^2$

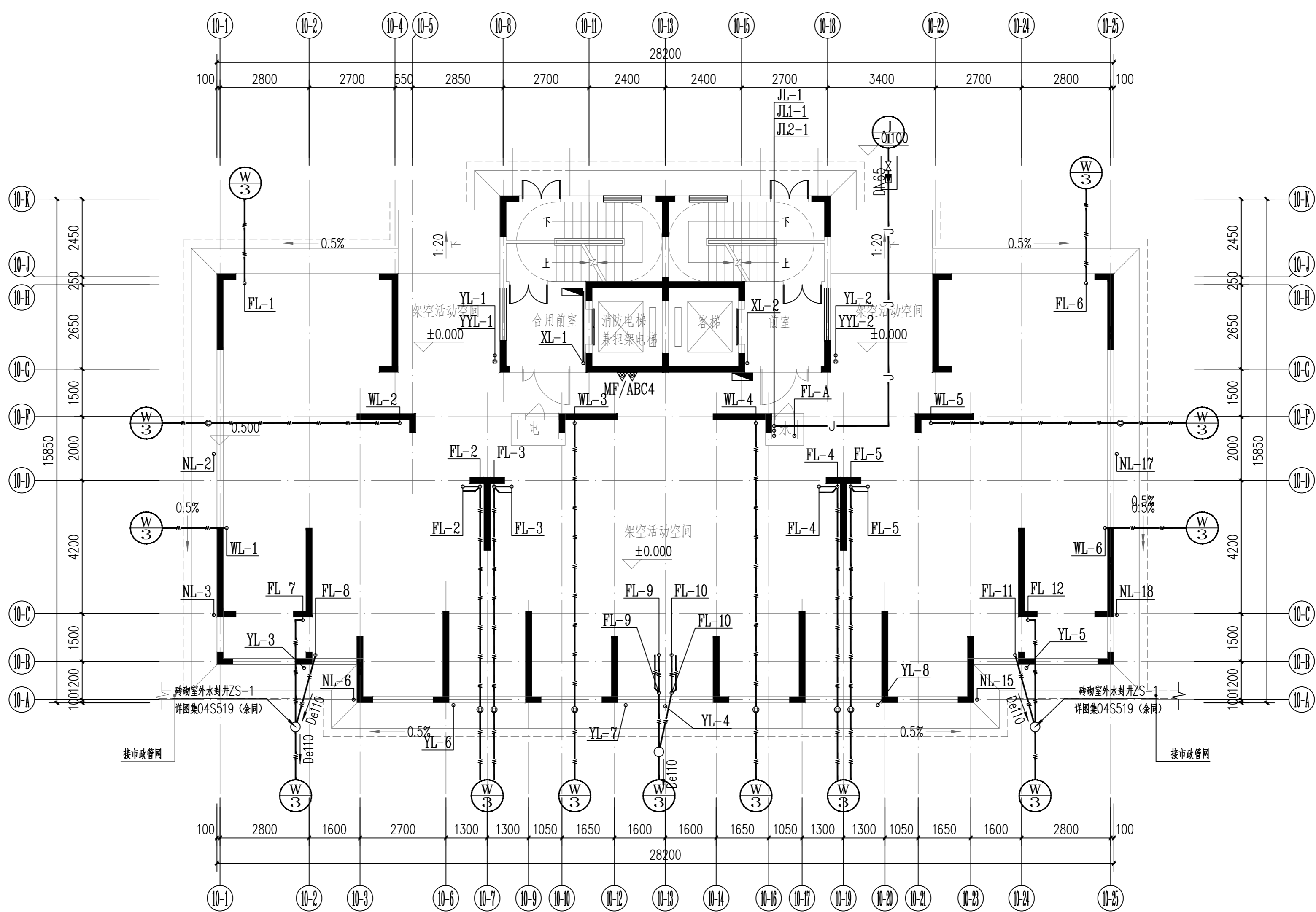

9#栋一层给排水平面图 1:100

本层计容建筑面积:  $s=60.62\text{m}^2$   
架空层建筑面积:  $s=316.44\text{m}^2$

 DESIGN  
岳阳市建筑设计院

|      |    |                   |     |
|------|----|-------------------|-----|
| 设计专业 |    | DESIGN DISCIPLINE |     |
| 总图   | 建筑 | 结构                | 给排水 |
| 暖通   | 电气 | 规划                | 装修  |

公租房及配套设施建设项目  
C1地块9#商住楼

建设单位  
CLIENT

湖南临港开发投资集团有限公司

REMARKS  
附注

|       |     |  |  |  |     |
|-------|-----|--|--|--|-----|
| 注册师   |     |  |  |  |     |
| 设计    | 毛健尧 |  |  |  | 毛健尧 |
| 制图    | 毛健尧 |  |  |  | 毛健尧 |
| 校对    | 卢蕊辉 |  |  |  | 卢蕊辉 |
| 审核    | 王丹  |  |  |  | 王丹  |
| 审定    |     |  |  |  |     |
| 专业负责  |     |  |  |  |     |
| 项目负责人 |     |  |  |  |     |

| 图 名   | DRAWING TITLE |
|-------|---------------|
| 图 1   | 图 1           |
| 图 2   | 图 2           |
| 图 3   | 图 3           |
| 图 4   | 图 4           |
| 图 5   | 图 5           |
| 图 6   | 图 6           |
| 图 7   | 图 7           |
| 图 8   | 图 8           |
| 图 9   | 图 9           |
| 图 10  | 图 10          |
| 图 11  | 图 11          |
| 图 12  | 图 12          |
| 图 13  | 图 13          |
| 图 14  | 图 14          |
| 图 15  | 图 15          |
| 图 16  | 图 16          |
| 图 17  | 图 17          |
| 图 18  | 图 18          |
| 图 19  | 图 19          |
| 图 20  | 图 20          |
| 图 21  | 图 21          |
| 图 22  | 图 22          |
| 图 23  | 图 23          |
| 图 24  | 图 24          |
| 图 25  | 图 25          |
| 图 26  | 图 26          |
| 图 27  | 图 27          |
| 图 28  | 图 28          |
| 图 29  | 图 29          |
| 图 30  | 图 30          |
| 图 31  | 图 31          |
| 图 32  | 图 32          |
| 图 33  | 图 33          |
| 图 34  | 图 34          |
| 图 35  | 图 35          |
| 图 36  | 图 36          |
| 图 37  | 图 37          |
| 图 38  | 图 38          |
| 图 39  | 图 39          |
| 图 40  | 图 40          |
| 图 41  | 图 41          |
| 图 42  | 图 42          |
| 图 43  | 图 43          |
| 图 44  | 图 44          |
| 图 45  | 图 45          |
| 图 46  | 图 46          |
| 图 47  | 图 47          |
| 图 48  | 图 48          |
| 图 49  | 图 49          |
| 图 50  | 图 50          |
| 图 51  | 图 51          |
| 图 52  | 图 52          |
| 图 53  | 图 53          |
| 图 54  | 图 54          |
| 图 55  | 图 55          |
| 图 56  | 图 56          |
| 图 57  | 图 57          |
| 图 58  | 图 58          |
| 图 59  | 图 59          |
| 图 60  | 图 60          |
| 图 61  | 图 61          |
| 图 62  | 图 62          |
| 图 63  | 图 63          |
| 图 64  | 图 64          |
| 图 65  | 图 65          |
| 图 66  | 图 66          |
| 图 67  | 图 67          |
| 图 68  | 图 68          |
| 图 69  | 图 69          |
| 图 70  | 图 70          |
| 图 71  | 图 71          |
| 图 72  | 图 72          |
| 图 73  | 图 73          |
| 图 74  | 图 74          |
| 图 75  | 图 75          |
| 图 76  | 图 76          |
| 图 77  | 图 77          |
| 图 78  | 图 78          |
| 图 79  | 图 79          |
| 图 80  | 图 80          |
| 图 81  | 图 81          |
| 图 82  | 图 82          |
| 图 83  | 图 83          |
| 图 84  | 图 84          |
| 图 85  | 图 85          |
| 图 86  | 图 86          |
| 图 87  | 图 87          |
| 图 88  | 图 88          |
| 图 89  | 图 89          |
| 图 90  | 图 90          |
| 图 91  | 图 91          |
| 图 92  | 图 92          |
| 图 93  | 图 93          |
| 图 94  | 图 94          |
| 图 95  | 图 95          |
| 图 96  | 图 96          |
| 图 97  | 图 97          |
| 图 98  | 图 98          |
| 图 99  | 图 99          |
| 图 100 | 图 100         |

9#栋一层给排水平面图  
9#栋二层给排水平面图

|       |          |
|-------|----------|
| 设计阶段  | 初步设计     |
| 工程号   | 2020-058 |
| 比例    | 1:100    |
| 日期    | 2021.07  |
| 图别/图号 | 水初3-02   |

单位出图专用章盖章

个人执业专用章盖章

本图须加盖本院出图章，否则一律无效

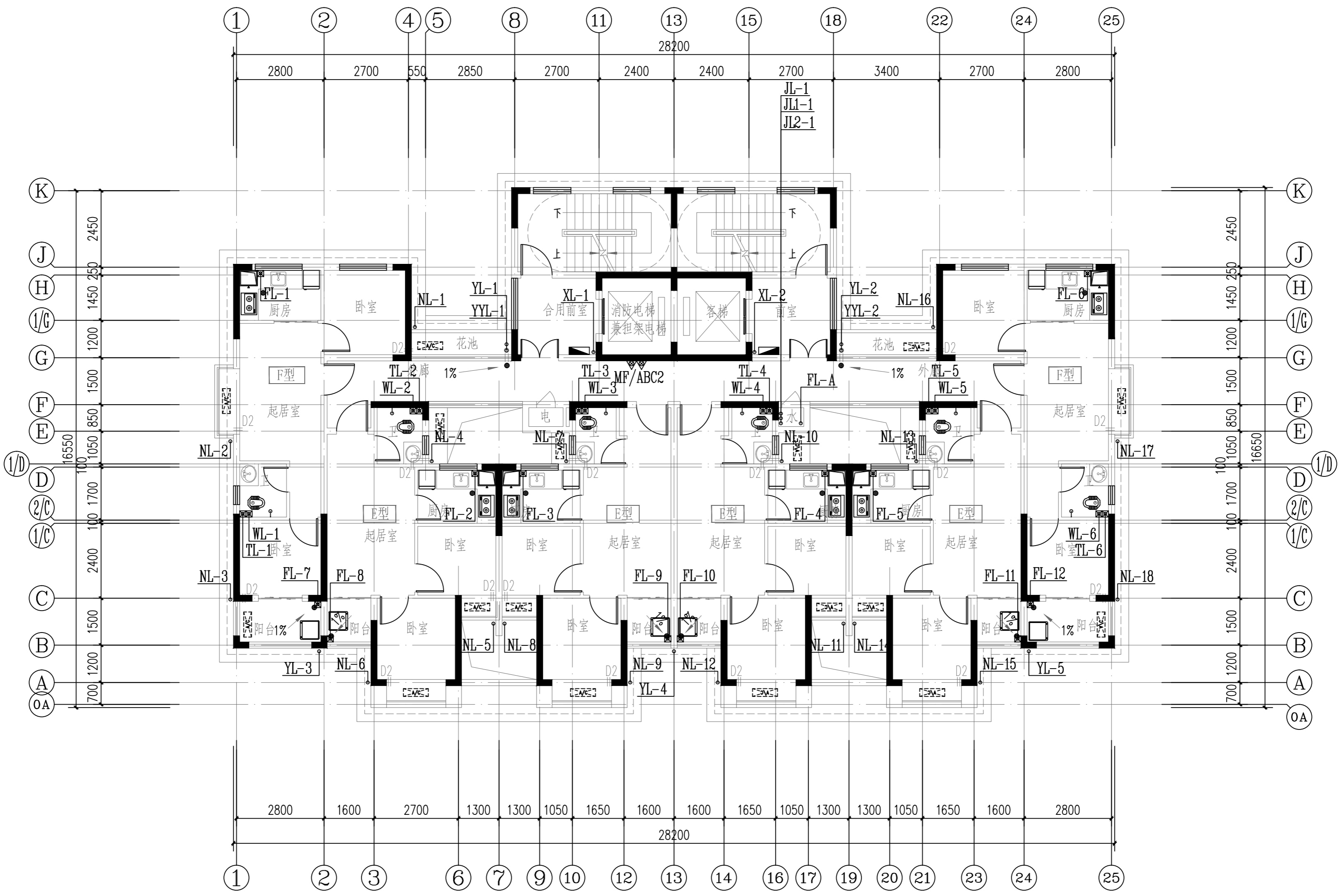

9#栋三至二十八层给排水平面图 1:100  
75.600  
72.800  
8.400  
本层建筑面积: s=333.70m²

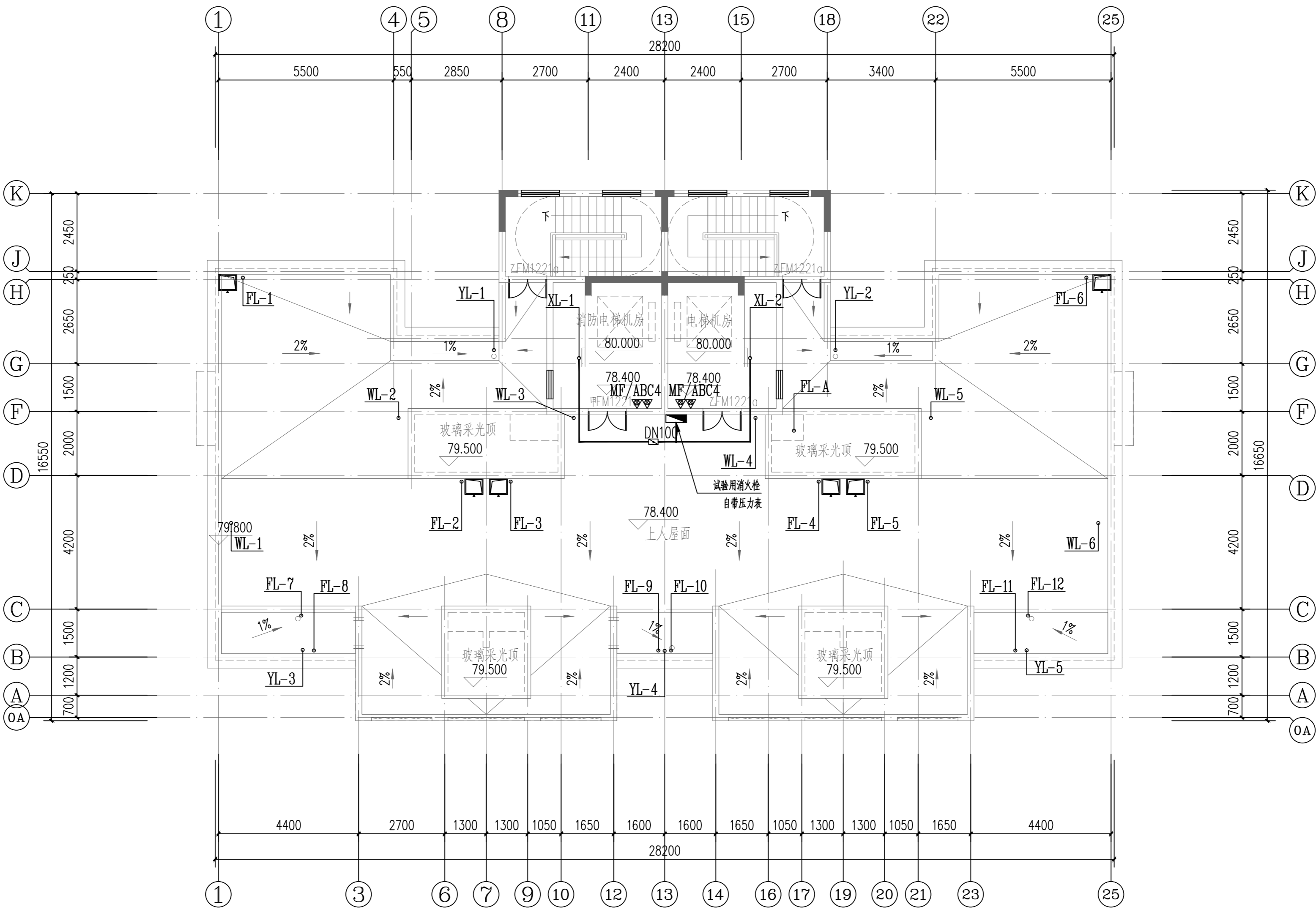

9#栋屋顶给排水平面图 1:100  
78.400  
本层建筑面积: s=60.87m²

# C1地块地下室. 初步设计

日期: 2021.07

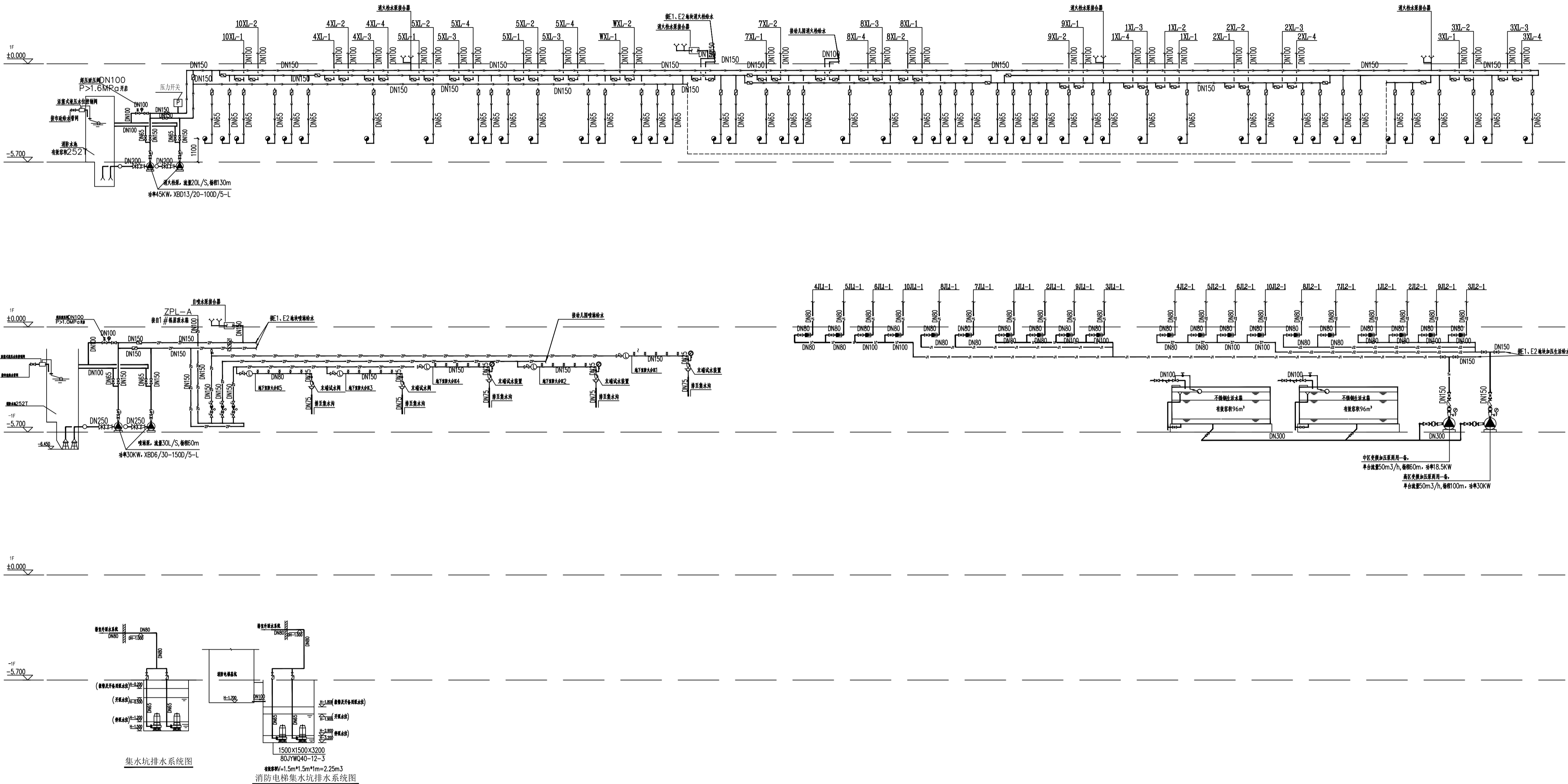

|                                  |     |                   |     |   |
|----------------------------------|-----|-------------------|-----|---|
| 证书等级: 国家甲级<br>编 号: A143005486    |     |                   |     |   |
| 设计专业                             |     | DESIGN DISCIPLINE |     |   |
| 总图                               | 建筑  | 结构                | 给排水 |  |
| 暖通                               | 电气  | 规划                | 装修  |   |
| 工程名称                             |     | PROJECT           |     |   |
| 岳阳市湘北雅园公租房及配套基础设施建设项目<br>C1地块地下室 |     |                   |     |   |
| 建设单位                             |     | CLIENT            |     |   |
| 湖南临港开发投资集团有限公司                   |     |                   |     |   |
| 附 注                              |     | REMARKS           |     |   |
|                                  |     |                   |     |   |
| 注 册 师                            |     |                   |     |   |
| 设 计                              | 毛贵龙 | 毛贵龙               |     |   |
| 制 图                              | 毛贵龙 | 毛贵龙               |     |   |
| 校 对                              | 卢宏辉 | 卢宏辉               |     |   |
| 审 核                              | 王 丹 | 王丹                |     |   |
| 审 定                              |     |                   |     |   |
| 专业负责                             |     |                   |     |   |
| 项目总负责                            |     |                   |     |   |
| 图 名                              |     | DRAWING TITLE     |     |   |
| C1地块地下室<br>给排水系统原理图              |     |                   |     |   |
| 设计阶段                             |     | 初步设计阶段            |     |   |
| 工 程 号                            |     | 2020-058          |     |   |
| 比 例                              |     | 1:100             |     |   |
| 日 期                              |     | 2021.07           |     |   |
| 图别/图号                            |     | 水初--01            |     |   |
| 单位出图专用章盖章                        |     |                   |     |   |
|                                  |     |                   |     |   |
| 个人执业专用章盖章                        |     |                   |     |   |
|                                  |     |                   |     |   |
| 本图须加盖本院出图章, 否则一律无效               |     |                   |     |   |





### C1地块9班幼儿园位置示意



### 排水系统原理图

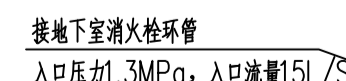

### 喷淋系统原理图

本图须加盖本院出图章，否则一律无效

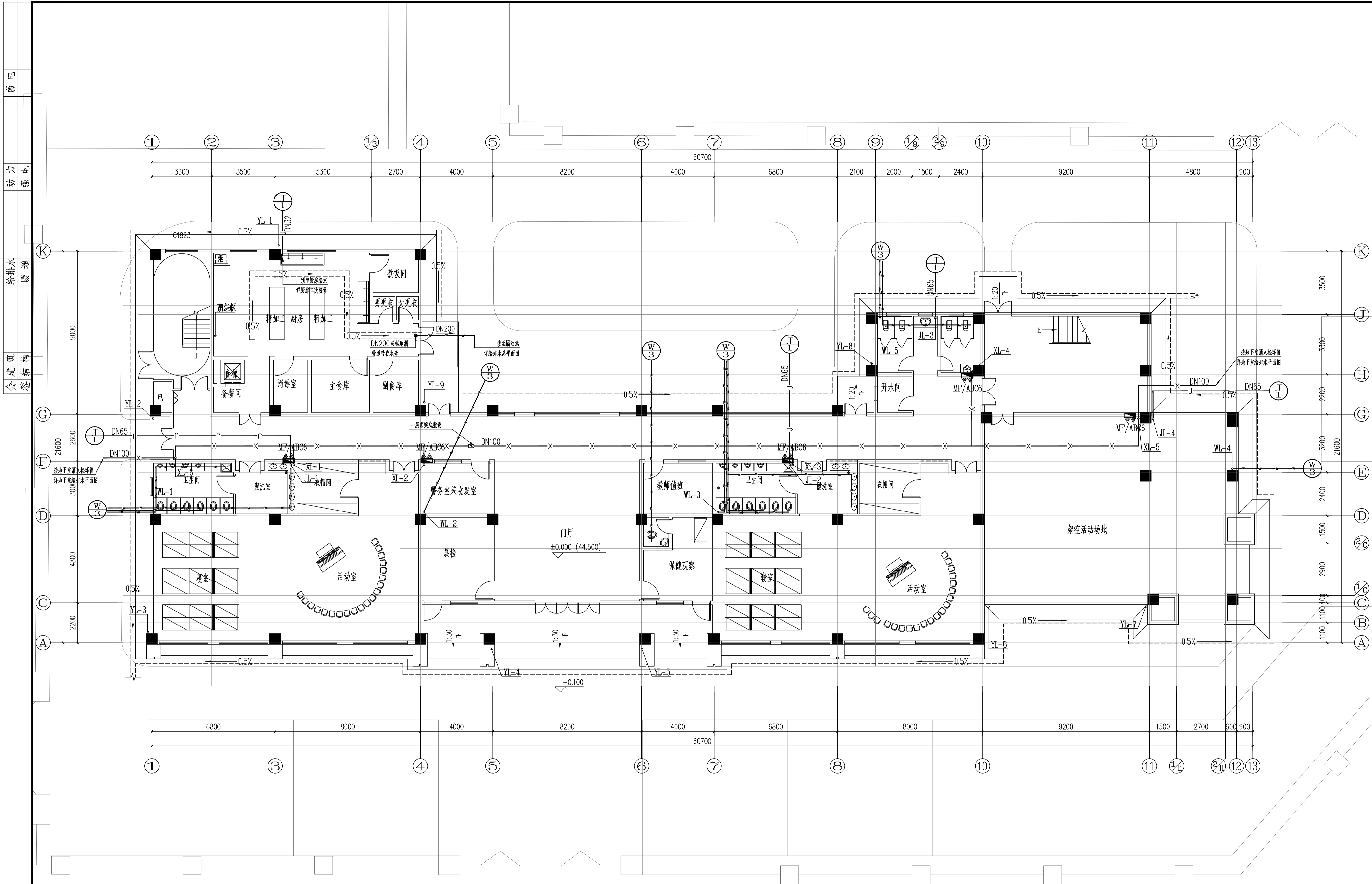

一层给排水平面图 1:100

本层建筑面积：955.62平方米，计容面积：799.63平方米，架空：155.99平方米  
总建筑面积：3341.82平方米，其中计容面积：3185.83平方米



YUEYANG  
DESIGN  
ARCHITECTURAL  
INSTITUTE

岳阳市建筑设计院

证书等级：国家甲级  
编号：A143005486

设计专业 DESIGN DISCIPLINE  
总图 建筑 结构 给排水  
暖通 电气 规划 装修

工程名称 PROJECT  
岳阳市湘北雅园  
公租房及配套设施建设项目  
C1地块9班幼儿园

建设单位 CLIENT  
湖南临港开发投资集团有限公司

附注 REMARKS

|       |     |     |
|-------|-----|-----|
| 注册师   |     |     |
| 设计    | 毛贵龙 | 毛贵龙 |
| 制图    | 毛贵龙 | 毛贵龙 |
| 校对    | 卢宏辉 | 卢宏辉 |
| 审核    | 王丹  | 王丹  |
| 审定    |     |     |
| 专业负责  |     |     |
| 项目总负责 |     |     |

图名 DRAWING TITLE  
一层给排水平面图

|       |          |
|-------|----------|
| 设计阶段  | 初步设计阶段   |
| 工程号   | 2020-058 |
| 比例    | 1:100    |
| 日期    | 2021.07  |
| 图别/图号 | 水10-02   |

单位出图专用章盖章

个人执业专用章盖章

本图须加盖本院出图章，否则一律无效

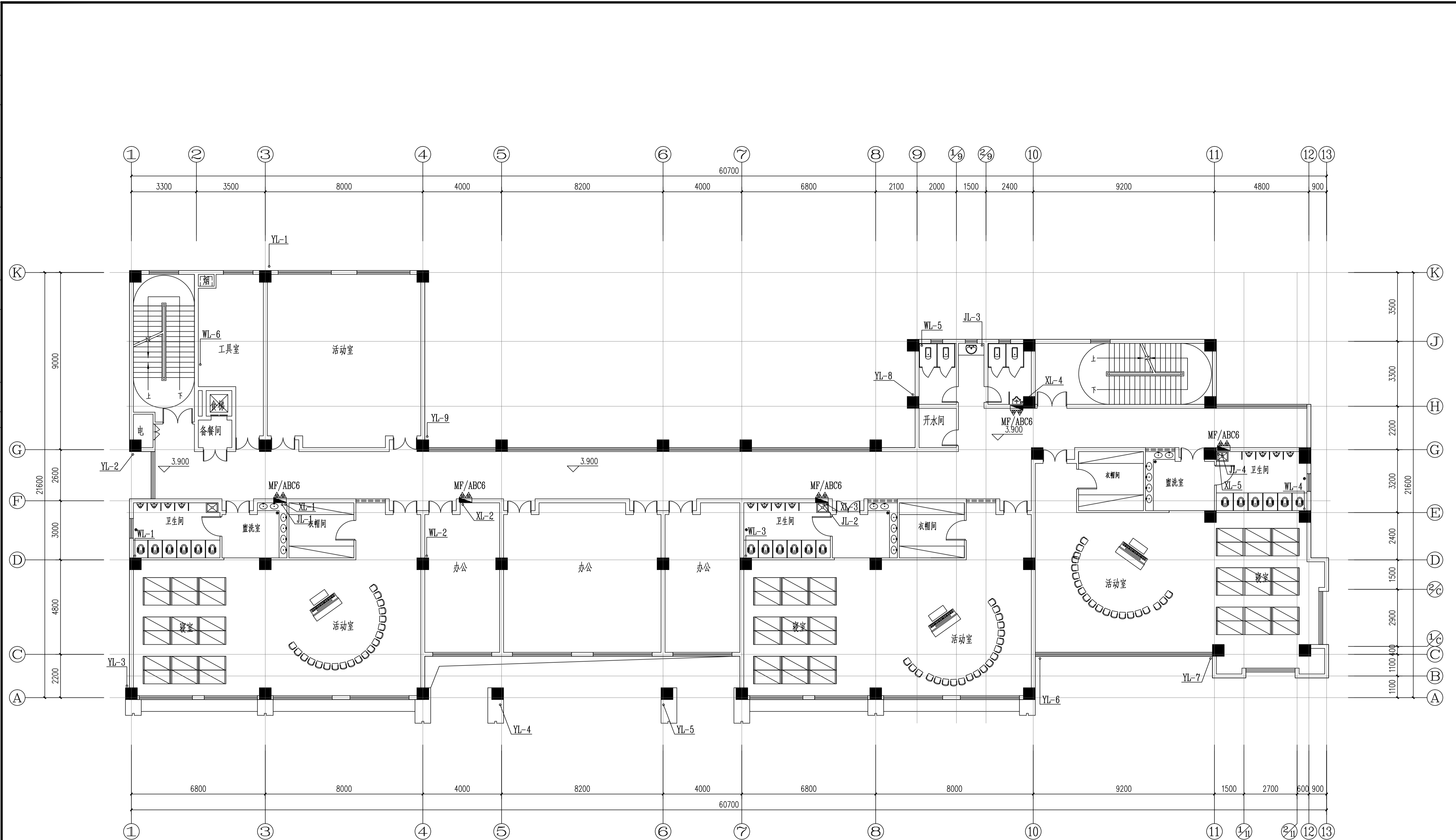

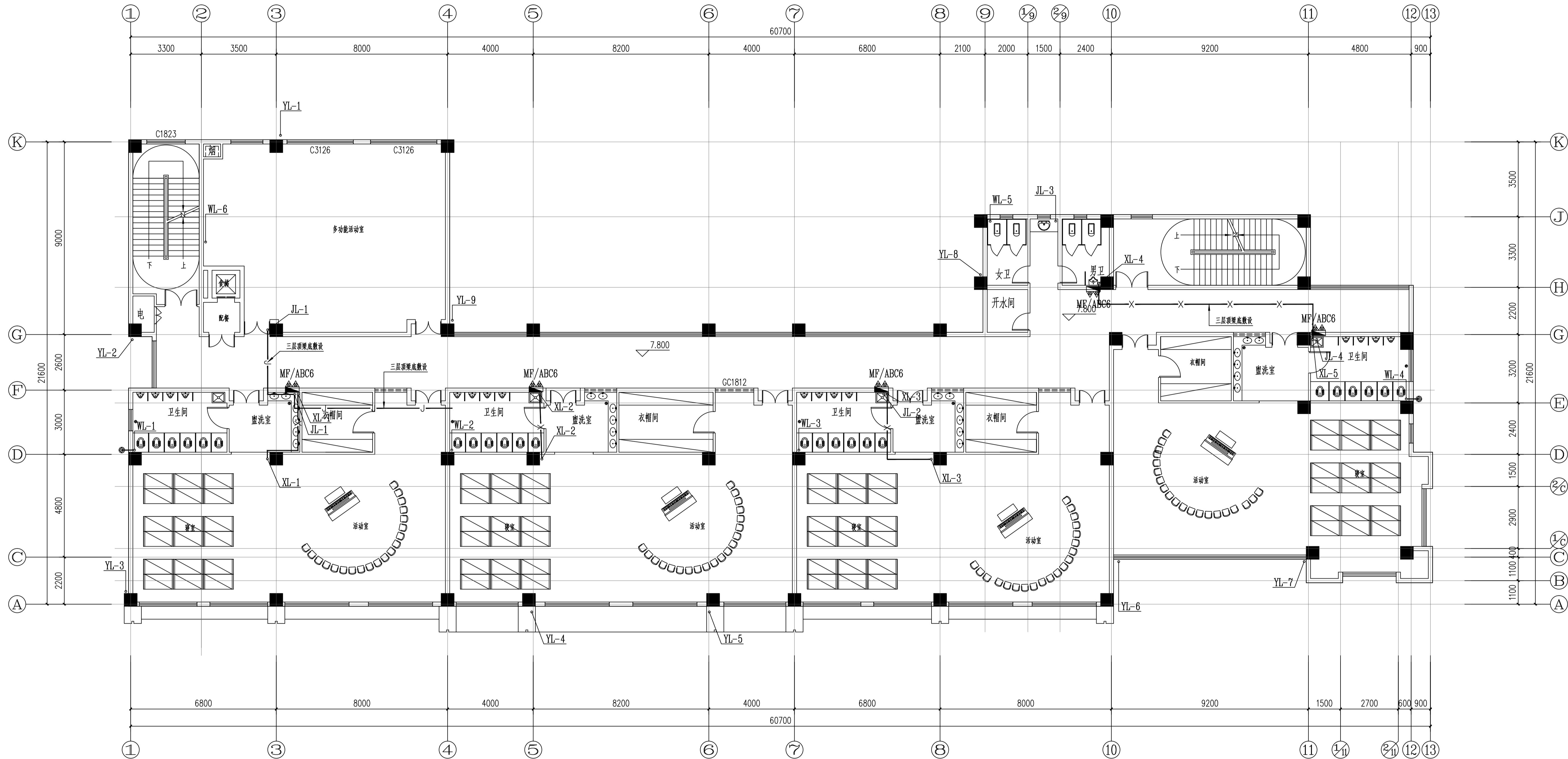

三层给排水平面图 1:100  
本层建筑面积：974.18平方米

|   |          |    |     |  |
|---|----------|----|-----|--|
| 证书等级：国家甲级<br>编号：A143005486                                  |          |    |     |  |
| 设计专业    DESIGN DISCIPLINE                                   |          |    |     |  |
| 总图  | 建筑       | 结构 | 给排水 |  |
| 暖通  | 电气       | 规划 | 装修  |  |
| 工程名称    PROJECT<br>岳阳市湘北雅园<br>公租房及配套设施建设项<br>目<br>C1地块9班幼儿园 |          |    |     |  |
| 建设单位    CLIENT<br>湖南临港开发投资集团有<br>限公司                        |          |    |     |  |
| 附 注    REMARKS  |          |    |     |  |
|   |          |    |     |  |
| 注 册 师   |          |    |     |  |
| 设 计   | 毛贵龙      |    | 毛贵龙 |  |
| 制 图   | 毛贵龙      |    | 毛贵龙 |  |
| 校 对   | 卢宏辉      |    | 卢宏辉 |  |
| 审 核   | 王 丹      |    | 王丹  |  |
| 审 定   |          |    |     |  |
| 专业负责  |          |    |     |  |
| 项目总负责   |          |    |     |  |
| 图 名    DRAWING TITLE<br>三层给排水平面图                            |          |    |     |  |
| 设计阶段  | 初步设计阶段   |    |     |  |
| 工 程 号   | 2020-058 |    |     |  |
| 比 例   | 1:100    |    |     |  |
| 日 期   | 2021.07  |    |     |  |
| 图别/图号   | 水初10-04  |    |     |  |
| 单位出图专用章盖章   |          |    |     |  |
|   |          |    |     |  |
| 个人执业专用章盖章   |          |    |     |  |
|   |          |    |     |  |
| 本图须加盖本院出图章，否则一律无效   |          |    |     |  |

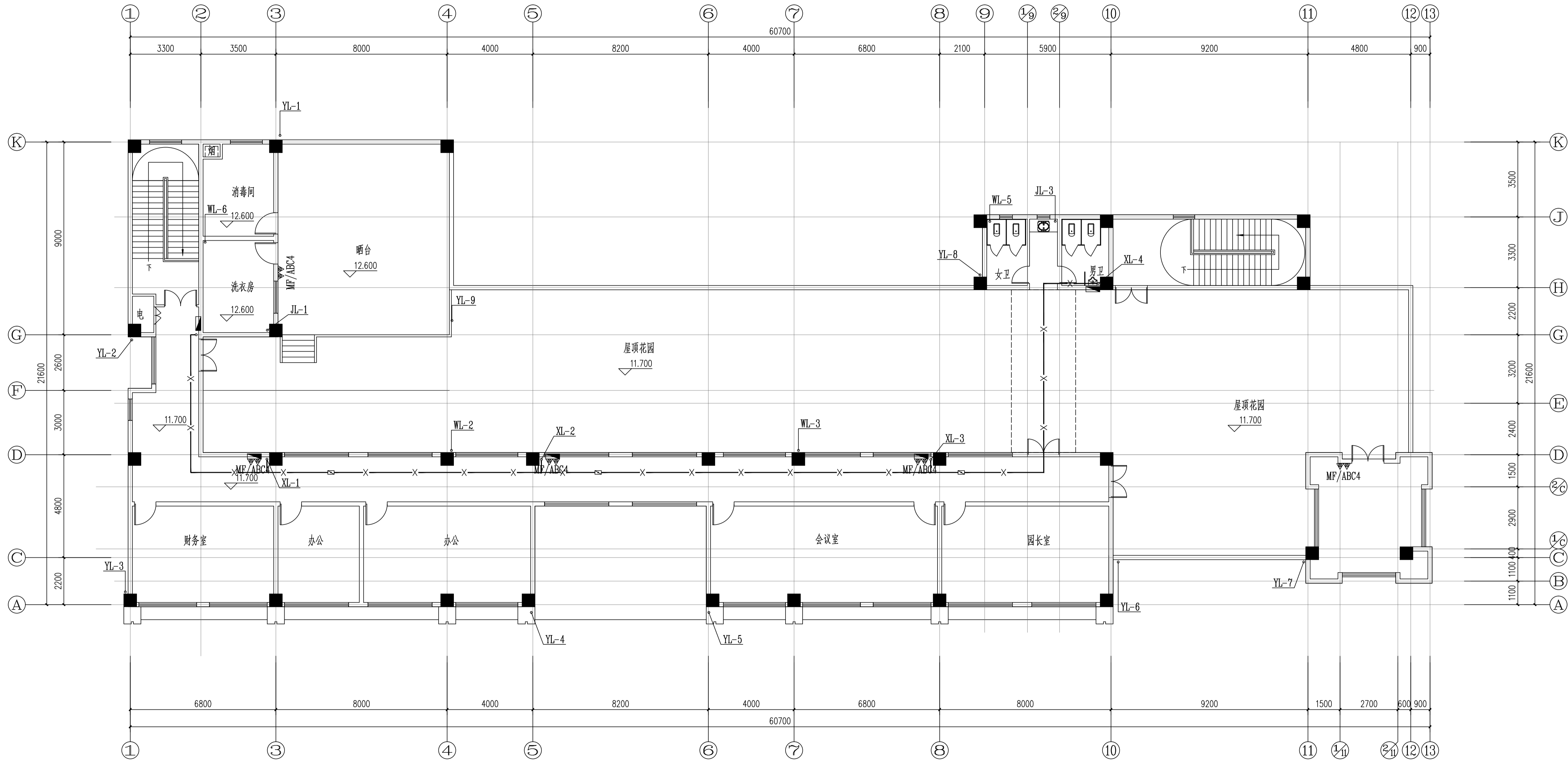

四层给排水平面图 1:100  
本层建筑面积：473.04平方米



岳阳市建筑设计院  
YUEYANG  
DESIGN  
INSTITUTE  
ARCHITECTURAL

|  |          |     |     |
|--|----------|-----|-----|
| 证书等级：国家甲级<br>编号：A143005486                           |          |     |     |
| 设计专业 DESIGN DISCIPLINE                               |          |     |     |
| 总图   | 建筑       | 结构  | 给排水 |
| 暖通   | 电气       | 规划  | 装修  |
| 工程名称 PROJECT<br>岳阳市湘北雅园<br>公租房及配套设施建设项目<br>C1地块9班幼儿园 |          |     |     |
| 建设单位 CLIENT<br>湖南临港开发投资集团有限公司                        |          |     |     |
| 附 注 REMARKS  |          |     |     |
|  |          |     |     |
| 注册 师   |          |     |     |
| 设 计  | 毛贵龙      | 毛贵龙 |     |
| 制 图  | 毛贵龙      | 毛贵龙 |     |
| 校 对  | 卢宏辉      | 卢宏辉 |     |
| 审 核  | 王 丹      | 王 丹 |     |
| 审 定  |          |     |     |
| 专业负责   |          |     |     |
| 项目总负责  |          |     |     |
| 图 名 DRAWING TITLE<br>四层给排水平面图                        |          |     |     |
|  |          |     |     |
| 设计阶段   | 初步设计阶段   |     |     |
| 工 程 号  | 2020-058 |     |     |
| 比 例  | 1:100    |     |     |
| 日 期  | 2021.07  |     |     |
| 图别/图号  | 水01-05   |     |     |
| 单位出图专用章盖章  |          |     |     |
|  |          |     |     |
| 个人执业专用章盖章  |          |     |     |
|  |          |     |     |
| 本图须加盖本院出图章，否则一律无效                                    |          |     |     |

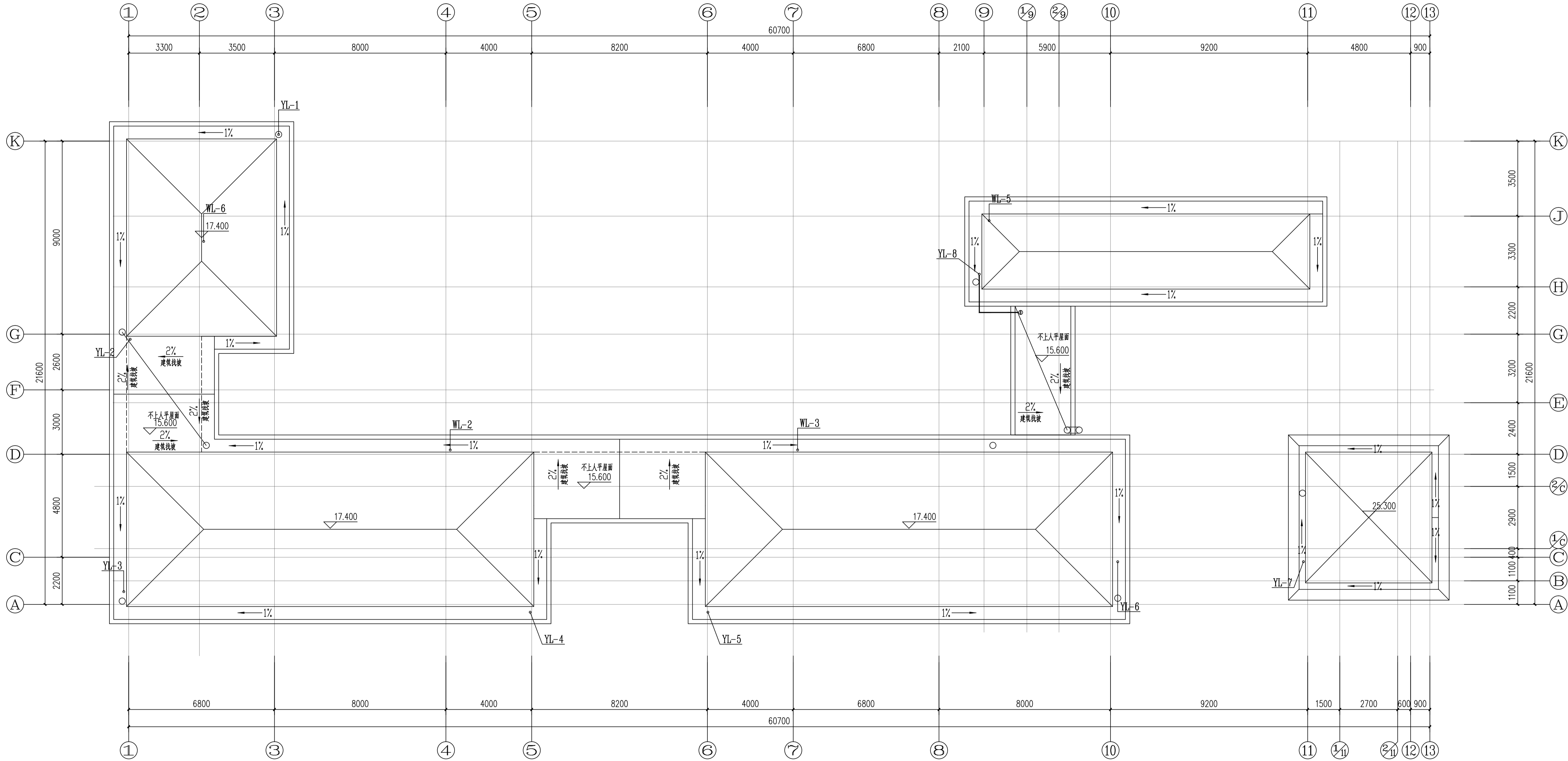

屋顶给排水平面图 1:100

|      |                   |    |     |
|------|-------------------|----|-----|
| 设计专业 | DESIGN DISCIPLINE |    |     |
| 总图   | 建筑                | 结构 | 给排水 |
| 暖通   | 电气                | 规划 | 装修  |

工程名称 PROJECT  
岳阳市湘北雅园  
公租房及配套设施建设项目  
C1地块9班幼儿园

建设单位 CLIENT  
湖南临港开发投资集团有限公司

附 注 REMARKS

|       |     |     |
|-------|-----|-----|
| 注册师   |     |     |
| 设计    | 毛贵龙 | 毛贵龙 |
| 制图    | 毛贵龙 | 毛贵龙 |
| 校对    | 卢宏辉 | 卢宏辉 |
| 审核    | 王 丹 | 王 丹 |
| 审定    |     |     |
| 专业负责  |     |     |
| 项目总负责 |     |     |

图 名 DRAWING TITLE  
屋顶给排水平面图

|       |          |
|-------|----------|
| 设计阶段  | 初步设计阶段   |
| 工 程 号 | 2020-058 |
| 比 例   | 1:100    |
| 日 期   | 2021.07  |
| 图别/图号 | 水10-06   |

单位出图专用章盖章

个人执业专用章盖章

本图须加盖本院出图章, 否则一律无效